El Miércoles 2 vea en el teatro Victoria "Los 10 Mandamientos"

PRECIO EN TOD EL PAIS
30 Centvos

LA NACION

Edición de 22 páginas

AÑO IX
TELEFONO INGLES 3113 - 3114
AGUSTINAS 1253 - 1269
SANTIAGO DE CHILE, MARTES 1.o DE SETIEMBRE DE 1925
SUSCRISION: Por un año, $ 90 — Por 6 meses, $ 48
Por 3 meses: $ 26 — Por un año, extranjero, $ 250
Núm. 3,153.

El Maharajah de Kapurthala llegó anoche a la capital

LA MODA ACTUL

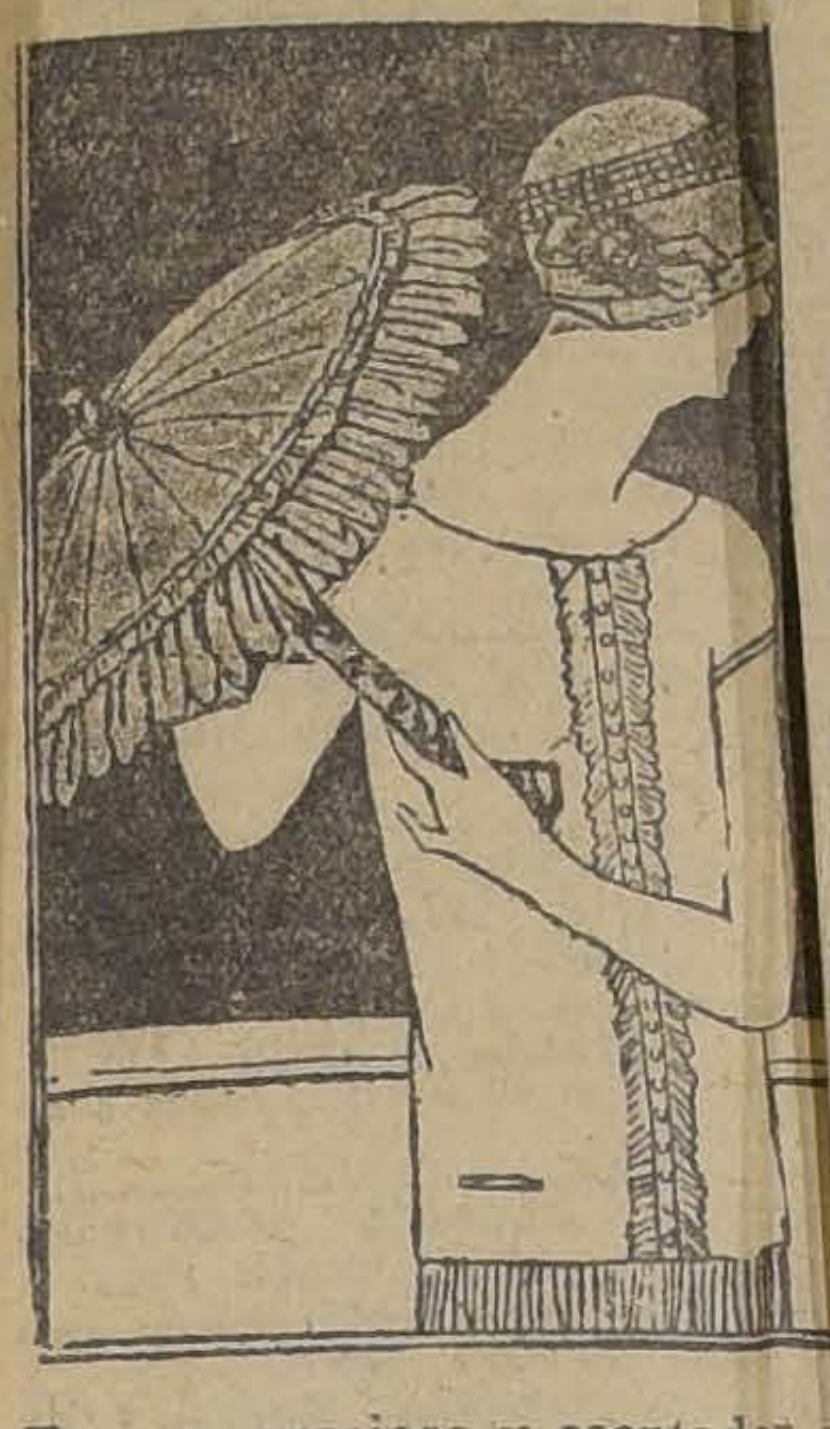

Es muy gracioso y asentador e te pequeño sombrero en gam za roja, con su sombrilla tul bo dada de plumas del mism tono.

APARECIO
"Maya"
NOVELA
Por Augusto Iglesias
En venta en todas las Librerías.
N|O.

ENFERMDADES
DE
CORAÓN

Comer Mucho! Be Demasiado

Cuando hubiere cometido algu imprudencia o extravagancia, comido demasiado ó bebid ucho Vino, mucho Cerveza, Licores ó cualquier otra ida Alcohólica, para no contraer alguna indigestión ú otro rreglo del Estómago, del Hígado, del Bazo e intestinos, co e mucho tomar por la noche, cuando vaya a dormir, Dos res Cucharaditas (de las de té) de **Ventre-Livre** en Med aso de Agua!

Quien sufre de indigestión, de reglos del Estómago y Fermentaciones Tóxicas en los intes s está muy arriesgado a contraer las más Dolorosas y les Enfermedades del Corazón del Hígado y la Terrible A o-Esclerosis.

Para evitar tan gran Peligro, teng Estómago e intestinos siempre bien limpios y bien tonificados ndo **Ventre-Livre.**

* * *

Estómago ucio!

Otro Pelig

A veces, sin saber porqué, nos sen s de repente muy incómodos é indispuestos, con Decaimi y gran Abatimiento General, con Malestar en todo el Cue con Torpeza y Pereza para hacer cualquier Esfuerzo, y aú Dolores y Pesadez en el Estómago, en la Cabeza y en el re, en fin, sin gana ni ánimo alguno de trabajar!

Siempre que estas Perturbaciones a zcan así de repente, la persona puede estar segura de que stómago é intestinos están muy Sucios y Llenos de Mater Podridas y Descompuestas y en este mismo día debe com r a usar **Ventre-Livre** para evitar que aparezca quier Complicación Peligrosa y Enfermedad interna o Exte

* * *

VENTRE-LIVRE es el Mejor edio para el Tratamiento del Estreñimiento, indigestió Mucha Sed y la Gana Excesiva de Beber Agua, Sequeda Vientre, Estómago Sucio, Vómitos, Eructos, Empacho, Do , Cólicos, Pesadez, Calor y Ardor del Estómago, Sabor Ama n la Boca, la Falta de Apetito, Dolores del Vientre, la infl ción de las Hemorroides, los Dolores, Cólicos y Pesadez Hígado, el Estreñimiento causado por las Enfermedades Utero, el Estreñimiento Durante la Preñez y luego Despu l Parto, el Estreñimiento Durante los Viajes!

Ventre-Livre es también ejor Remedio para los Niños en las indigestiones, Dolores de tre y otros Desarreglos Peligrosos del Estómago e intestin Obra Pronto! **Es muy Sabroso al P ar!**

* * *

De Venta en Todas las Farm s.

* * *

Mucha Ate ón:

Ventre-Livre no es purgante

Los Médicos saben que los Purgantes, y e todo las Aguas Purgantes, las Sales Purgantes, los Polvos P ntes, los Jarabes Purgantes, las Cápsulas Purgantes, las Ti s, las Pastillas y las Píldoras Purgantes, son **violentos irri tes** y empeoran las Enfermedades, causando un Gran D los intestinos, Estómago e Hígado!

Ventre-Livre es un **Vigorizador- ico,** el **Mejor Fortificador-Terapéutico** de las Camada usculares de los intestinos, Estómago e Hígado!!

Es por esta razón que **Ventre-Livre** h siempre Mucho Bien a los Enfermos!

Use **Ventre-Livre** durante el tiempo, qu plica el Librito que acompaña cada frasco de este remedio los resultados serán positivos y certeros!!

No Olvide Nunca: **Ventre-Livre** s **purgante!**

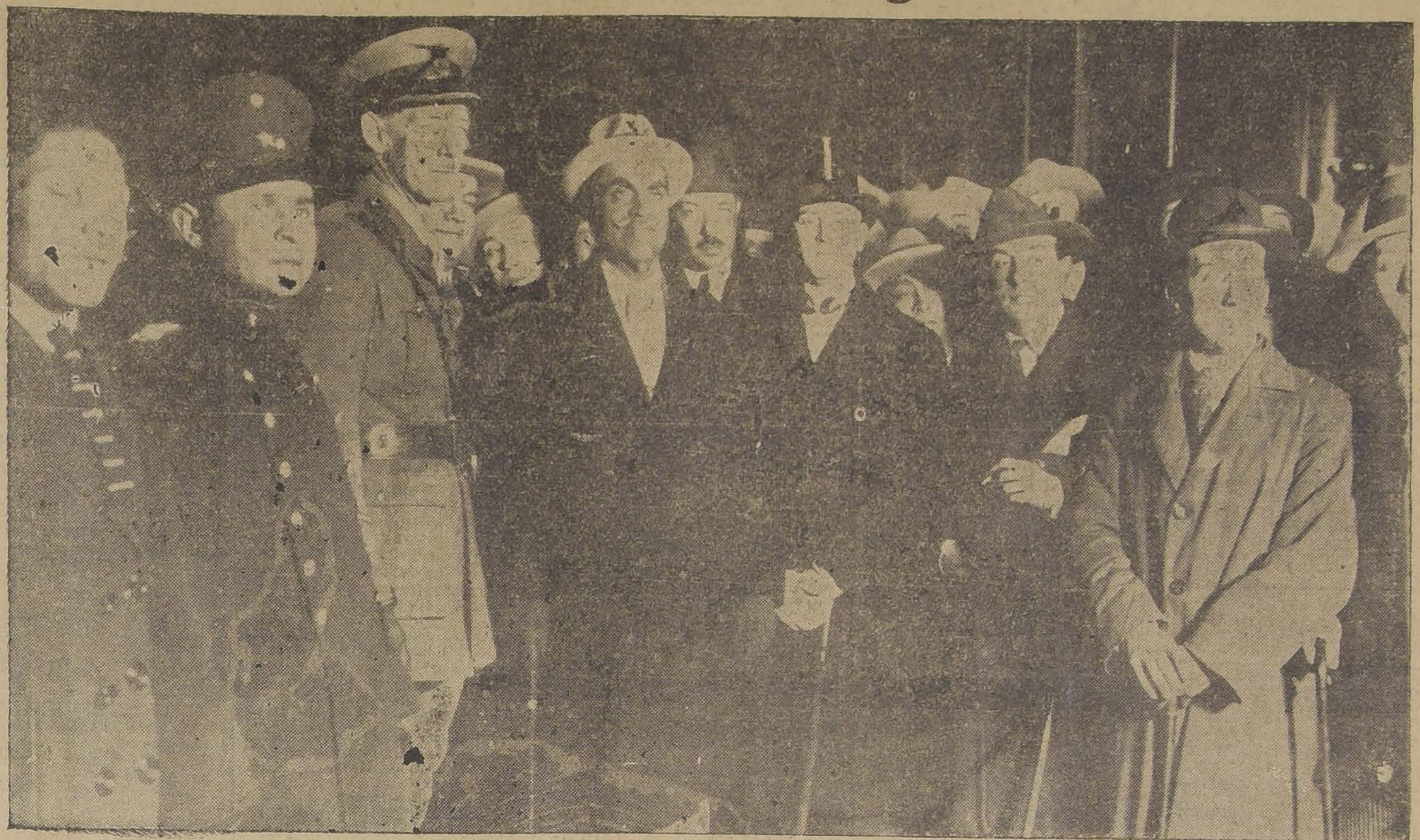

En los andenes de la Estación Mapocho

¡OH, MARGARITA!

Margarita dice que ya no se quitará del espejo hasta que llegue el Príncipe de Gales.

Por el expreso de anoche llegó a Santiago el Maharjah de Kapurtala y su comitiva.

Un público numeroso se dió cita en los andenes de la Estación Mapocho para conocer a tan ilustre personaje. Entre las personas que vimos en la Estación del Norte, figuraban distinguidos representantes del Gobierno y altas personalidades de nuestro mundo político y social.

El público que llenaba por completo los andenes de la Estación Mapocho se hacía los más variados comentarios acerca de la persona que iba a llegar. Cuando se anunció la entrada del expreso de Valparaíso, no faltaron personas que lanzaron vivas para el príncipe hindú. Sin embargo, cuando el tren llegó y todos sus pasajeros descendieron de él, todo se vió, menos al exótico personaje...

Y momentos después de la una de la madrugada llegaba a la Estación Mapocho el tren especial que conducía al distinguido visitante, el que fué recibido a nombre del Gobierno por el Introductor de Diplomáticos, señor Darío Ovalle Castillo.

En los coches de Gobierno, el Maharajah de Kapurtala fué trasladado al Hotel Savoy, que será su residencia.

Los Andes, se ha conmovido; gran parte del pueblo los espera ansioso. Por fin llega su Alteza sus secretarios y el cocinero, éste último, personaje de luenga barba blanca y turbante color rosa, traje a la europea es en él que se fijan todas las miradas y el público cree que es el Maharajah.

S. A. tiene acentuado aire principesco: alto, recio, moreno, mirada penetrante, inteligencia despierta, sagaz; habla el inglés el francés y el castellano. De su tierra habla quien sabe cuantos dialectos.

El público lo recibe en todas partes con muestras espontáneas de cariño, lo aviva y él les contesta, charla con las niñas desde la ventanilla del tren, les dice: "hermosas" y llama a sus secretarios para que las miren, les manifiesta su sentimiento de no quedarse en Los Andes.

—"Me encuentro feliz de llegar a Chile" nos dijo.

Es un monarca, y sin embargo es democrático, afable, atrayente, se luce por el donaire de su apostura.

¿Sería posible alojarlo en Los Andes? "Parece que no se va a poder". Los hoteles no eran para su alcurnia. Se pide un tren especial pero llegó sin carro de dormitorio; esto obligó a que S. A., cansado por el largo viaje, no tuviera la comodidad donde reposar, durante las dos horas y media que le restaban de viaje.

Le preguntamos por la finalidad de su viaje y nos contesta sencillamente:

"Viaje de placer, quiero conocer el país. Nada de política; leo la prensa y nada más... "Sonríe maliciosamente".

En seguida le mostramos los artículos publicados por "La Nación", donde figuran sus retratos y el de su hija; los encuentra admirables, "es el mejor retrato mío", dice. Los secretarios sonríen y celebran también los artículos.

S. A. nos pregunta por la hora en que llegaremos a Santiago; ¿cómo es la ciudad, qué número de habitantes tiene, cuántos hay en todo Chile? A estas preguntas contestamos prontamente.

—La unidad política de la India, dice S. A., es un idealismo de Mahatma Gandhi; en la práctica es un imposible. Veinte lenguas o más distintas, diferentes religiones, usos y costumbres. Como amargamar todo esto. Miremos el caso de la Rusia, de la China, despedazándose a sí mismos. Nosotros no queremos esto.

Luego se preguntamos a qué religión pertenece. Nos contesta: "al hinduismo". Pero las cuestiones filosóficas y religiosas no parecen inquietarle. Es un hombre de visión práctica. No ha visto los "yoguis" ni los "fakires", de su ciencia, duda y ríe despectivamente.

¿Cuál es S. A. el itinerario que usted seguirá en su gran viaje de placer?— le preguntamos.

—Panamá, Estados Unidos, Francia y después regresaré a la India.

La función de gala de esta noche en el Municipal

El programa de festejos al Maharajah de Kapurthala tendrá hoy un atractivo de gran importancia social con la función de hoy en el Municipal, que será en honor del príncipe hindú.

Esta reunión artístico-social se hará con la brillante ópera de Goudoud "Fausto".

A la función de hoy concurrirán las autoridades locales, el Ministro de Relaciones y otras distinguidas personalidades sociales.

ANOTACIONES DE UN ESPECTAODR

EN LOS ANDENES DE LA ESTACION

"Aquí también hay mujeres bonitas"

Cuando salía el Maharajah de la estación, alguien dijo: "Alteza, aquí también hay mujeres bonitas". El Príncipe parece que comprendió y agradeció con una venia, sonriendo.

¡Es de comérselo!...

¡Qué simpático! ¡Es de comérselo!

Demás está decir que todos rieron y la entusiasmada chica se puso roja.

¡Qué desengaño!...

Otra persona, al ver que el Maharajá no venía con el traje oriental, que esperaba ver, exclamó: ¡Qué desengaño! Lo que me interesaba era el traje.

¡¡Si no es tan viejo!!...

Y más allá se oyó esta frase: ¡Niña, mira, si no es tan viejo!!!

¡¡Qué simpatía!!...

Esta exclamación fué general en el público al conocer al Maharajah de Kapurtala.

¡¡Este tiene más facha de Maharajah!!

Llamó poderosamente la atención uno de los miembros de la comitiva del Príncipe hindú que llevaba un turbante rosado en la cabeza y una larga patilla le daba un aspecto especial; fué al verlo que alguien, dijo: "Este tiene más facha de Maharajah!!!

(¡Es el cocinero del Príncipe!)

¡Con razón se enamoró de él Anita Delgado!

¡¡Mira niña qué simpático!! — Con razón se enamoró de él l'Anita Delgado!!

Un saludo femenino al Maharajah

Cuando salía de la estación, dos señoritas se acercaron al Maharajah y lo saludaron. El Príncipe les extendió la mano y las saludó efusivamente.

¿Por qué tendrán tanta curiosidad por mí?

El Maharajah preguntó, en francés al ver que el público se empujaba por verlo: ¿Por qué tendrán tanta curiosidad por mí?...

Y se le contestó:

— Aquí amamos mucho a la India!

El Marhajáh sonrió satisfecho.

Club de Setiembre

En conformidad al artículo 16 de los Estatutos, cítase a los señores socios a Junta General Ordinaria para el Domingo 6 de Setiembre, a las 6 P. M., con el objeto de imponerse del Balance y proclamar a los cuatro Directores que deben ser elegidos.

La votación tendrá lugar en la sala de lectura, desde el 29 de Agosto al 5 de Setiembre, inclusives, de 5 a 7 P. M.

Santiago, 28 de Agosto de 1925.

EL SECRETARIO.

Departamento
profesionales u oficinas, espléndido; toilett, balcones calle arriéndase.
AHUMADA 17

ESPLENDIDO NEGOCIO
Casa RESIDENCIAL
con escogida clientela, en pleno centro, véndese con facilidades, traspasando contrato, sin agentes, por cambio de giro.
E. CORREA — Galería Alessandri 8 A.
CASILLA 3136

"LA NACION"
Suscrición hasta el 31 de Diciembre :: :: ::
$ 30.-

LARIOJANA
ESTADO 64 — ESTADO 64

Alfombras, Linoleums, Tripes, Guardas, Gergones, Felpudos de coco; Pisos caña, Tapices, Brocatos de seda y algodón, Gobelinos, Yutos, Felpas lisas y labradas, Popelinas, Carpetas de mesa, Cretonas doble ancho y un ancho; Lanzas de bronce para cortinas y novedades para señoras.

Todo a precios sin competencia.

BLANCO Hnos. y Cía.

El rey de los sombreros, es
ROSENBLITT

PRESTAMOS
Sobre alhajas, plaquées y objetos de arte. Magníficas cajas y bóvedas de seguridad.
SAN PABLO N.o 916
FRENTE AL MERCADO
"LA ESTRELLA"
Compra y venta de brillantes, oro, platino y toda clase de alhajas, pagando los precios más altos de plaza.

Caja Nacional de Empleados Públicos y Periodistas

EMPRESAS PERIODISTICAS

Los descuentos de los sueldos del personal deben remitirlos a esta Dirección dentro de los cinco días siguientes a la fecha en que se hayan efectuado.

La infracción a esta disposición está penada con multa de doscientos a mil pesos. (Artículo 76 de la Ley).

REMATE DEL MENAJE DE CASA
Y AUTOMOVIL
DE LA SEÑORA MELANIA HORMANN DE THIEROLT
POR AUSENTARSE DEL PAIS

Hoy Martes 1.o de Setiembre, de 10.30 a 12 y de 2 adelante

780 — BANDERA — 780

— HAY: —

SALON.—Rico piano vertical Apollo tipo grande, linda lámpara eléctrica Luis XVI, amoblado Luis XV de nogal francés tapiz seda, de un sofá, dos sillones y seis sillas, gran vitrina Luis XV con marquetería, mesa centro de nogal cubierta mármol rosa, dos sillas centro doradas, consola dorada y espejo, lindos grabados iluminados, cuadros al óleo, tres pedestales, busto de mármol, dos estatuas de bronce, dos pisos alfombra delanteros, jardineras, dos lindos jarrones porcelana y bronce, guitarra española, dos bonitos mantones de manila, cojines, adornos, etc.

SALITA.—Pantalla eléctrica, alfombrita de una pieza, medio amoblado estilo inglés tapiz seda granate, mesa centro, vitrina Luis XVI de caoba con marquetería, cuadros al óleo, columna giratoria y estatua mármol, consolita dorada con espejo luna cortada, etc.

ESCRITORIO.—Lámpara eléctrica de tres luces, amoblado roble americano compuesto de escritorio cortina, dos estantes, un archivador, dos pedestales y una mesa centro redonda, sillón fijo de Viena, caja de fierro Styles, máquina portátil de escribir, amoblado Chesterfield de un sofá y dos sillones tapiz cuero, dos bonitos grabados iluminados, cuadro al óleo, grupo de mármol, un brasero de cobre, dos prensas de copiar con su mesa, rico reloj colgar de roble americano, maquinita fotográfica, un par patines, Historia Universal, por Ocken, Diccionario Etimológico Español (Muy escaso) en 5 tomos, varias revistas y otros libros.

HALL Y GALERIA.—Mueble vestíbulo enjuncado con espejo luna cortada, 6 lindas sillas de caoba antiguas, dos mesas arrimo de nogal con mármol, jardineras, plantas y siete sillas Viena, un bonito coche de guagua, etc.

COMEDOR.—Amoblado roble americano con marquetería y cristales cortados, de aparador, un trinche y una vitrina, mesa correderas, 12 sillas Reina Ana, mesa de servicio con bandeja, gran carpeta de paño lacre bordada flamante, reloj de colgar, cuadros y grabados, dos jardineras, rico servicio de porcelana dorada para 12 personas; otro id. de loza inglesa, tazas y plantas sueltas en varios colores, cristalería completa, lindo mantel bordado a mano de hilo granito con 24 servilletas, rica cuchillería de plaqué Christoffle para 12 personas, gran sopera de plaqué, una salsera, un servicio té, otro id. para café, jardineras, canastillos, pieza de centro, bomboneras, paneras, alcuzas y mantequilleras de plaqué.

DORMITORIO 1.o—Lámpara eléctrica de tres luces, magnífica alfombra de una pieza en fondo negro y amarillo, amoblado Luis XV importado de dos veladores, un peinador con mármol, dos cómodas y dos roperos con espejo luna cortada, un diván tapiz seda, un lindo servicio lavatorio de plaqué con 7 piezas, catre fierro y bronce, cuadro santo iluminado, colchón lana, dos sobrecamas de punto y una rica máquina coser de pie Singer flamante, etc.

DORMITORIO 2.o—Lamparita eléctrica, amoblado estilo inglés color caoba con marquetería y bronce, de un velador, una cómoda con espejo, un toilette con tres espejos y cristales y un ropero con espejo luna cortada, catre de bronce moderno, un colchón lana, un lindo cuadro santo de plaqué al relieve, un servicio lavatorio de niquel y enlozado y un espejo de plaqué.

BAÑO.—Rica tina baño de fierro enlozado, lavatorio de desagüe un piso al laqué y un espejo luna cortada.

VARIOS.—Gran cocina a gas y batería, lavaplatos, mesa con zinc, gran cantidad de frascos para dulce, moldes, gran estante repostero de pino, una balanza de mostrador, anafe, planchas económicas y eléctricas, catres de fierro, amoblados asiento tapizados, algunas conservas, aceite Gau, etc.

Un automóvil Hudson Limousine 7 asientos.

A LA VISTA HOY DE 2 A 6.

ENRIQUE MANDIOLA EASTMAN.

MARTILLERO DE HACIENDA.

GUIA PROFESIONAL

ABOGADOS

GABRIEL AMUNATEGUI Y SALVADOR DE LA VEGA
Huérfanos 1153. Of. 32 y 33. Cas. 3091. Teléfono 3507.

LUIS ALBERTO CASTRO
Morandé 291, oficina 54.

FEDERICO DUNCKER BIGGS
Huérfanos 833, Altos Banco Germánico. Casa 219. Teléfono 295.

HECTOR ARNALDO GUERRA
Galería Alessandri 24. Civil y criminal. Teléfono 4352.

OSVALDO HEVIA
Morandé N.o 244. Casilla 1831.

BERNARDINO LEIVA OTTMAR STEGMAIER
Bandera 537. Casilla 2068.

MANUEL MERINO E.
Bandera 166. Teléfono 2077. Casilla 2407. De 10 a 11 1|2 A. M. 4.30 a 6.

NICOLAS MARAMBIO MONTT
San Antonio 570. Cas. 2699. Asuntos civiles, especialmente mineros.

VICENTE MOLINOS GAETE
Agustinas 1148. Teléfono 2110. De 10 a 12 y 4 a 6.

LUIS MORALES ZUAZNABAR
Abogado—Bandera 552—Casilla 299 —Teléfono 2177.

BERNARDO MUÑOZ LATORRE
Causas civiles y criminales. Huérfanos 761.

ROBERTO DE PETRIS
Galería Alessandri 26 A. Teléfo: 156. Casilla 4044.

ANTONIO PLANET C.
Especialmente cuestiones comerciales Estudio: Estado 91. Casilla 4034. Teléfono 1137.

LUIS MANUEL RODRIGUEZ
Abogado. Amunátegui 225.

SALAS ROMO HNOS. LUIS Y VICTOR A. SALAS ROMO
Abogado. Trasladaron sus oficinas a Compañía 1325. Teléfono 1527. Casilla 2231.

HUBERTO SALGADO
Criminalista, causas civiles, nulidades matrimonio. Anticipa fondos San Pablo 1417.

LISANDRO SANTELICES E.
Abogado. Catedral 1424. Teléfono 831.

HUMBERTO YAÑEZ VELASCO
Morandé 323. Teléfono 595.

EMILIO TAGLE RODRIGUEZ
Asuntos comerciales y mineros. Bolsa Comercio. Oficina 207. Teléf. 2018.

MEDICOS

Dr. ALCAINO
Regresó Europa. Oídos. nariz, garganta, vías lacrimales. Especialista Hosp. Salvador y Niños. 3 a 5. Dieciocho 257. Teléfono 257.

JOSE AVILES A.
Nataniel 167, de 1.30 a 4. Especialmente: Cirugía, Partos, enfermedades señoras y sociales.

Dr. CARLOS D. AGUIRRE
Especialmente vías urinarias. Venéreas. sífilis. Carmen 191. Consultas: 1 a 5.

INSTITUTO DE SALUD
Cisterna (Población Nueva España)
Destinado al diagnóstico y tratamiento de las enfermedades nerviosas y mentales, dirigido por el doctor Fontecilla. Santiago: Delicias N.o 1626. Electricidad médica, baños, etc.

Dr. ARNELLO
Cirugía, anestesia general, venéreas. García Reyes 17. De 12-3. Hospital San Vicente 4-5.

Dr. AMENABAR OSSA
Oculista 14. Europa, 3 años médico director Hosp. Ojos Condado Stanford (Inglaterra). 21 de Mayo 578. De 2-4. Teléfono 602.

DR. ANIBAL ARIZTIA
Médico Hospital Niños R. del Río. Ayudante Clínica Prof. Prado Tagle. Ausente en Europa.

Dr. LEONCIO ANDRADE
Medicina general. San Diego N.o 81. De 2 a 5. Teléfono 4528.

Dr. ITALO ALESSANDRINI
Cirugía y ginecología. 1 a 3. Merced 322. Teléfono 3555.

Dr. BUNSTER
Ayudante clínica ginecológica. Cirugía, enfermedades señoras, 2-3. Santa Rosa 86. Teléfono 3476.

Dr. BORQUEZ SILVA
Estudios Europa. Pulmón, corazón, estómago, intestino. Rayos X. 3 a 6. Arturo Prat 80. Teléfono 19, Matadero.

Dr. RIFO BUSTOS
Estudios en Europa. Medicina interna. Preferentemente corazón y estómago. 2 a 5. Cochrane 177.

Dr. BISQUERTT
Vías urinarias, sífilis. Moneda 859. 3 a 6. Casilla 2563. Teléfono 953.

Dr. BRONFMAN
Estudios Europa. Cirugía. enfermedades señoras. Venéreas. 2 a 5. Teléfono 3457. Se trasladó Cienfuegos 68.

Dr. ROBERTO BALTRA G.
Medicina general, vías urinarias. 3.30 a 6. Ahumada 11. Teléfono 170, Parque.

Dr. BEAUMONT
Ayudante servicio ginecología Hospital Salvador. Santo Domingo 1245. De 3-5. Domicilio: Avenida Manuel Montt 1541. Teléfono 93. Santa Elena.

Dr. BRAGA CASTILLO
Regresó Europa. Rayos X. Medicina general niños: 9 a 10 y de 1.30 a 4.30. Merced 136. Teléfono 1398.

Dr. BARRENECHEA
Oculista, especialista oídos, nariz, garganta. Huérfanos 801. Regresó.

Dr. F. CASTAÑEDA IGLESIAS
Ex-Médico residente Hospital Niños. Compañía 1839. Teléfono 254. De 1.30 a 3.30.

Dr. MARIANO BAHAMONDE RUIZ
Cirugía ginecología. 1-3. Cochrane 66. Dom: Delicias 1230.

Dr. HECTOR CORONA T.
Bronquios y pulmón. Asma. 4 a 5. Delicias 868. Teléfono 2483.

Dr. ALDO CONTRUCCI
Estudios Europa. Medicina interna. Sífilis. Nataniel 142. 3.30 a 4.30. Jefe clínica Prof. Brockmann. Teléfono 3340.

Dr. LEONIDAS CORONA T.
Regresó de Europa
Laboratorio Clínico
Delicias 868 — Teléfono 2483
REACCION DE WASSERMAN
Química Bacteriología
VACUNAS

Dr. EDUARDO CRUZ COKE L.
Medicina interna. Merced 205. De 4.30 a 6.30. Teléfono 4205.

Dr LEON CHONCHOL
Medicina general. Rayos X. Sífilis, piel, venéreas. Gálvez 61. Consultas: de 2 a 5. Regresó.

Dr. CROIZET
Londres 25, entre Serrano y San Francisco. Teléfono 637. Consultas 1-3.

Dr. NARCISO CONCHA M.
Estudios en Europa, Génito-Urinarias. (Enfermedades de la uretra, próstata, vegiga y riñón). Calle del Cerro N.o 7. Consultas de 2 a 4.
25-S

Dr. EDUARDO DE RAMON
Estudios Europa. Cirugía, señoras. Partos 1 a 4. Agustinas 1606. Teléfono 3623.

IGNACIO DIAZ MUÑOZ S.
Medicina general, Vías urinarias; 3 a 6. Bandera 574. Teléfono 3424.

Dra. JUANA DIAZ MUÑOZ
Especialista enfermedades señoras y niños: 2 a 4. Delicias 858. Teléfono N.o 1715.

Dr. CARLOS DOREN
Enfermedades señoras. Cirugía 1 a 4. Monjitas 536. Teléfono 2571.

Dr. RODRIGO DONOSO GAETE
Médico Hosp. Salvador. Medicina interna. 1.30 a 3 menos Sábados. Amunátegui 32, Domicilio: Ejército 134. Teléf. 2206.

Dr. JOSE DONOSO DONOSO
Médico-cirujano
Horas de consultas: de 2 a 4.
Miraflores 457. —Teléfono 2773

Dr. RICARDO DONOSO
Corazón, pulmón. Regresó Europa. 2.30 a 4.30. Agustinas 619.

Dr. DIMITSTEIN
Agustinas 1308, esquina Teatinos. Rayos X. Medicina general. Corazón, pulmón, estómago e hígado, 1 a 4. Teléfono 3848.

Dr. ESPINA
Rayos X. Medicina interna. Estudios Europa. Catedral 1425. Tel. 2102. De 1.30 a 4.

Dr. FRANCISCO EDWARDS
Estudios Europa. Vías urinarias. — Teatinos 10. De 2 a 3.

Dr. ESPILDORA LUQUE
Oculista. Estudios Europa. De 3 a 6. Delicias 416.

Dr. FUENZALIDA BRAVO
Niños. Merced 660. Tel. 1721. 2 a 4.

Dr. FONTECILLA
Estudios Europa. Afecciones pulmonares y nerviosas, Rayos X. Delicias 1626.

Dr. FUENZALIDA CORREA
Cirugía, señoras, partos, 2 a 3. Huérfanos 745. Teléf. 466.

OCULISTA
Ojos, nariz, oídos y garganta. Estudios Europa. San Antonio 148. (Entre Moneda y Agustinas). Consultas: 3 a 6. — Dr. E. García Collao.

Dr. CARLOS GARCES BAEZA
Delicias 1276. — Teléfono 3747. Exámenes químicos bacteriológicos. Reacción Wassermann. Medicina interna. 3.30 a 5.30.

Dr. GLEISNER
Consultas de 3 a 5. Hígado e intestinos, etc. Castro 26. Casilla 2664.

Dr. RICARDO GUNTHER
Ayudante clínica ginecológica. Partos, enfermedades señoras. Av. España 696, de 2-4 Tel. 253 Parque.

DOCTOR GIANFILI
ESTUDIOS EUROPA
SIFILIS PIEL VIAS URINARIAS
21 de MAYO 562
CONSULTA 1 a 3

ENFERMEDADES DE LA PIEL SIFILIS Y VENEREAS
Luz ultra-violeta. Radioterapia.
Dr. FELIX GROHNERT B.
Ejército 391. De 2 a 6.

Dr. VICTOR M. GAZITUA
Partos, enfermedades de señoras. Trasladóse Agustinas 586, 2 a 4. Teléfono 976.

DOCTOR GREENE
Estudios Europa. Cirugía y Ginecología. Calle París 809 (manzana residencial, San Francisco) 2 a 4. Teléfono 2860.

Dr. A. GORGEWSKY S.
Médico jefe Policlínico medicina interna. Hosp. San Juan de Dios. Pulmón, Estómago, hígado, intestinos. Brasil 53. De 2 a 5.

Dr. ANIBAL GREZ
Oídos, nariz, garganta. De 1.30 a 3.30. Merced 324. Teléfono 4539.

Dr. GUSTAVO GIRON L.
Cirugía y ginecología, Brasil 32. Teléfono 3126. De 2 a 3.

Dr. ROBERTO JARAMILLO
Ejército 707. Teléfono 142. Parque 3007. Teléfono 48. Estación. 3 a 5.

Dr. RAUL VENTURA JUNCA
Residente Hosp. Salvador. Medicina interna. Rayos X. 4.30 a 6. Riquelme 140. Teléfonos 3828 y 395.

Dr. ARNULFO JOHOW
Estudios Europa. Cirugía y ortopedia. Adultos, niños, 3-4. Santo Domingo 1523. Teléfono 1033.

INSTITUTO RADIOLOGICO
Dr. ADOLFO KAPLAN
Radioscopia, radiografía, radioterapia, aplicaciones radium. Estudios Europa y EE. UU. Huérfanos 1466.

Dr. A. KORNER ANWANDTER
Estudios Estados Unidos. Cirugía, ortopedia, 10-12 A. M. Santo Domingo 614.

Dr. AQUILES LEUENBERG
Jefe Laboratorio. Rayos X. Sección Experimental. Luz ultravioleta. Diatermia. 1-4. Prat 181.

Dr. TEODORO LEIBLE
Enfermedades nerviosas. Medicina interna. Aplicaciones eléctricas. De 3 a 6. Olivos 794.

Dr. H. LEA-PLAZA
Estudios Europa. Compañía N.o 115. De 3-6. Teléfono N.o 3880.

Dr. LABRA LETELIER
Nariz, garganta, oídos, consultas de 2 a 5. Compañía 1361.

Dr. ARMANDO LEON L.
Cirugía. Compañía 1909. Martes. Jueves, Sábado; 1 a 3. Teléfono 3846.

Dr. LOIS
San Pablo 1236. Medicina general. Vías Urinarias. Sífilis. De 1 a 5.

Dr. LAVAL
Medicina interna. Lord Cochrane 340. De 2 a 4.

Dr. OSCAR MELENDEZ
Medicina interna. Sífilis. Santo Domingo 1033; de 2-4; y 21 de Mayo 578, de 4 a 5. Teléfono 2831.

Dr. J. MONTERO C.
Medicina general — Venéreas. —Domicilio: Bascuñán 351. De 2 a 3. — Agustinas 1060, de 6 a 8.

Dr. G. MORAGA FUENZALIDA
Regresó Europa. Niños, luz ultravioleta. 2.30-4 Cochrane 118. Teléfono 2804.

Dr. RICARDO GUNTHER
Ayudante clínica ginecológica. Partos, enfermedades señoras. Av. España 696, de 2-4. Teléfono 253, Parque.

ENFERMEDADES DEL CORAZON
DOCTOR MAHOTIERE
Estudios en Europa. Compañía 1973. Consultas de 1 a 4. — Rayos X. y Laboratorio.

Dr. JUAN MARIN B.
Cirugía general. Enfermedades vg., niños. Domicilio: San Diego 1843. — Consultas: Amunátegui 85. Teléfono 3796.

Prof. Dr. B. MUÑOZ PAL
Cirugía general. Santo Domingo 1418 Consultas: de 2-4 P. M.

Dr. MUÑOZ VALENZUELA
Residente Hosps. Niños, Tuberculosis infantil. Matucana 303. 2 a 5. Teléfono 442. Estación.

Dr MALBRAN
Enfermedades mentales y nerviosas. De 2 a 4. Se trasladó a Huérfanos 1880.

Dr. MORALES VILLABLANCA
Piel, sífilis, venéreas. Medicina general. Exámenes sangre: 3—6. Merced 456.

Dr. MANUEL MORENO
Medicina general, pulmón, estómago, intestinos. Tratamiento especial. Tuberculosis. Estudios Europa. 2.30 4.30 San Francisco 155.

Dr. JUAN MONTENEGRO M.
Enfermedades de niños. Compañía 1770. Teléfono 2120. Regresó.

Dr. H. NUÑEZ ZAMORA
Matucana 289, Teléfono 291. Estación, 1 1|2 a 3 1|2. Sábado 4-6.

Dr. ORREGO PUELMA
Médico Hospital San Juan de Dios. De 3.30 a 5 y media. Agustinas 1314. Teléfono 1217.

Dr. GREGORIC OXMAN
Pulmón, corazón, estómago, hígado. De 1 a 3. Serrano 297.

Dr. LUIS OPAZO P.
Jefe Policlínico. Niños. Compañía 3007. Teléfono 48. Estación. 3 a 5.

Dr. JULIO A. PAREDES F.
Especialmente enfermedades señoras Medicina, Cirugía. Brasil 47, de 3 a 4.

MERCEDES PEREZ MATUS
Enfermedades señoras, niños. Rayos ultravioleta. Delicias 465. De 3 a 6.

Dr. PANTOJA
Medicina interna. Corazón, Pulmón, Estómago, Sífilis, Delicias 1276. De 2 a 4. Teléfono 3747.

Dr. MARCIAL PARADA
Oídos, nariz, garganta. De 2 a 6. Santo Domingo 831. Teléfono 1859.

Dr. DAVID PULIDO
Enfermedades niños. Santo Domingo N.o 1790. Teléfono 2152. De 1 a 3.

Dr. PRUNES
Estudios Europa, Jefe clínica piel, sífilis, venéreas. Merced 490. Casilla 2894.

Dr. ALBERTO PANATT
Pulmón, corazón, estómago, hígado. Rayos X. Teléf. 1211. Delicias 1416. De 2 a 4.

Dr. LUIS QUIROGA
Medicina general. Consultas: 4 a 5.30 Catedral 1452. Teléfono 3760.

Dr. ALBERTO RAHAUSEN
Cirugía general. Compañía 2928. Teléfono 192. Estación. De 2 a 4.

Dr. JOEL RODRIGUEZ P.
Estudios Europa. Medicina interna. Estómago, intestinos. Rayos X. 2 a 4. Amunátegui 559. Teléf. 2810.

SANATORIO
Clínica particular doctor Riveros. Medicina operaciones, partos, Matta 586

Dr. SANTANDER
Estudios Europa. Medicina interna. Estómago, intestinos, Rayos X. Alameda 938. 3 a 5.

Dr. SANJINES
Medicina general. Enfermedades de señoras. Consultas 3 a 5. Catedral 1538.

Dr. CESAR RODRIGUEZ LEON
Medicina interna. Enfermedades de niños. Catedral 2007. 1 a 2, y Bascuñán Guerrero 1013, 4 a 5.

INSTITUTO SANITAS
AGUSTINAS 1955
Laboratorio auto-vacuna, radioscopias, terapia de radium y de Rayos X. Luz ultra-violeta. Aplicaciones eléctricas. Instalaciones de radium, baños de ácido carbónico, diatermia.

Dr. JOSE SYMON O.
Médico Hospital Niños "R. del Río" Martes, Jueves, Sábado. 1 1|2 - 3 1|2. Nataniel 114. Teléfono 2007.

Dr. SCROGGIE
Especialidad enfermedades de niños. Jefe de la Clínica de Niños. Universidad de Chile. Consultas de 3 a 4 de la tarde. Rosas 1157. Teléfono 4583.

PROFESOR Dr. SOTO PARADA
Laboratorio Clínico, Moneda 1035.

Dr. CRISTOBAL SAENZ
Estudios Europa. Afecciones médico-quirúrgicas, abdómen. Estómago, sífilis. Rayos X. De 1 a 3.20. Agustinas 1889, teléfono 3098.

Dr. HELLMUTH SIEVERS W.
Médico cirujano. Domicilio: Molina 628. Morandé 742 de 2 a 3.30.

Dr. CARLOS SEAMAN
Médico cirujano. Consultas 1.30 a 4. Trasladóse Delicias 225.

WALDEMAR SOMMER P.
Vías urinarias, sífilis. Consultas 4 a 6. Teléfono Inglés 4774. Santo Domingo 758.

Dr. OTTO SCHWARZENBERG
Enfermedades niños. 2 a 3, Martes, Jueves y Sábado. Lunes y Viernes, 2.30 a 3.30. Santo Domingo 1523. Teléfono 1033.

Dr. STOLTING
Oculista. Médico recibido Alemania. Chile. Moneda 627. de 3 a 6.

Dr. TORRES TORRES
Jefe Clínica prof. Korner. señoras y cirugía 2 a 6 Delicias 261.

Dr. VEGA MACHER
Exclusividad pulmón. De 2 a 4. Nataniel 109.

Dr. J. M. VERGARA KELLER
Regresó de Europa. Partos, ginecología. Agustinas 828. De 3 a 4. Teléfono 2855.

Dr. G. E. VIDAL S.
Delicias 2552. Teléfono 245. Estación 2— 4.

Dr. JORGE VIVES BRAVO
Enfermedades niños. Delicias 335. Teléfono 2895.

Dr. VILLAGRA
Estudios en Europa. Unicamente pulmón. Rayos X. Pneumotorax, Helioterapia. Dieciocho 437 A. De 2 a 6.

Dr. JAIME VIDAL OLTRA
Pulmón. corazón, estómago. Laboratorio: 2-4. Miraflores 590, esquina Santo Domingo. Teléfono 2006.

Prof. Dr. VARGAS SALCEDO
Regresó Europa. Cirugía. Compañía 2499. Teléfono 1060.

Dr. VICUÑA HERBOSO
Ayudante Clínica Prof. Prado Tagle. Hospital San Vicente. Medicina interna, enfermedades corazón. Martes, Jueves, Sábado. 2.30 a 4.30. Almirante Barroso 270. Teléf. 1053

Dr. YAÑEZ G.
Estudios Europa. Piel, sífilis, venéreas. Trasladóse Delicias 865. De 3 a 5. Casilla 618.

Dr. WAUGH
914 Estudios Europa, interna
606 venéreas. sífiles, Wasserma
Compañía 1853. 2 a 4.30.

Dr. WIREN
Oídos, nariz, garganta, Compañ N.o 1606. De 2 a 5.

Dr. WEINSTEIN
Estudios Europa. Enfermedade de la piel, sífilis y venéreas. Radioterapia y luz ultra-violeta.- Agustinas 1357. De 2 a 5.

DENTISTAS

Dr. CERDA LOPEZ
Ahumada 11. Teléf. 4221. Especialmente Puentes, Coronas, Extracciones, Somnoformo.

Dr. CLODOMIRO CONTRERAS
San Antonio 451. Teléfono 3692. Horas de consultas: 10 a 11 y de 3

Dr. LEONEL CONTRERAS RAYOS X
Cirujano dentista. Merced 486.

FORTUNATO ENCINA F.
Especialmente placas, coronas, puentes. Extracciones indoloras. Cochrane 106.

Dr. GALLARDO GONZALEZ
Estudios en Filadelfia. Consultas: diurnas y nocturnas. Echaurren.

ALBERTO GONZALEZ
Estudios Filadelfia, Extracciones difíciles indoloras. 9 — 11 y 7 Moneda 1061.

WENCESLAO MUÑOZ
Dentista: Tratamientos rápidos. Extracciones sin dolor. San Diego 48.

ARMANDO MORA PINOCHET
Dentista. Trasladóse: Santa Rosa N.o 671.

Dr. DANIEL SIGNORE
Cirujano dentista. Independencia 510.

C. VALENCIA COURT
Operaciones indoloras. Coronas, Puentes y dentaduras. Teatinos 50.

CLINICA VALENZUELA STEBRICA
Luis Berríos Méndez
Rafael Valenzuela Lab
Carlos H. Rojas
Dentistas especialistas, somnoformo, correcciones de fallas, puentes, coronas. Cirugdental atendido por médico. Riquelme 47. Teléfono 1642.

Dr. ENRIQUE SAN
Ahumada 11. Teléfono 4 Horas: 9 a 12 y 2 a 6.

FREDO MUÑOZ LOBOS
iones sin dolor. Somnoformo, s, placas. Tratamientos rápi ompañía 1852.

ARQUITECTOS

NA DE CONSTRUCCIONES
Dirección o contrato
POLDO NAVARRETE CH.
andé 67. Teléfono 3189. Casimero 580.

EDUARDO TASSO
ucciones, transformaciones ones. Huérfanos 1258.

CONTADORES

XTOS DE CONTABILIDAD
Mena Velásquez, perito mercantil. Estado, Comercio, Agrícola Merced 882. Indices.

MATRONAS

MATRONA ARAZO
nsionistas. Atiende domicilio, ciones. Mujica 20, casi esquina Vicuña Mackenna.

CLINICA PRIVADA
Mercedes Darrigrandi, regresó xtranjero. Atenderá a su distinguida clientela en su pensionado rfanos 2293.

CLINICA PRIVADA
Partos, recibo pensionistas. San eg 956.

H. IZQUIERDO DE GARRIDO
rch Reyes 869. Pensionistas. rto. Ginecología.

AMELIA MATUS
onsultas gratis. Partos, desde $ 60 aul 1062.

ATRONA, CLINICA PRIVADA
onsultas gratuitas. Brasil 528.

PENSIONADO MENARES
Pensionistas, Partos, pensión $ 42. Masajes, inyecciones. Cochrane 885.

SARA OSORIO DE GONZALEZ
Matrona. Partos y curaciones. Rosas 254.

Mme. E. PRAGNAUD
Matrona francesa. San Francisco 864

MATRONA
Pensionistas. Partos, asistencia completa $ 40. Castro 640.

MATERNIDAD PARTICULAR
Flor Villaseca, recibe pensionistas de provincias. Meses, días. Partos. Curaciones. San Diego 267.

CLINICA PRIVADA DE OBSTETRICIA
Señora Reyes, matrona ginecologista. Establecimiento moderno, atendido por cirujanos especialistas. Enfermas todas partes país. Partos precios módicos. Esmeralda 636.

PENSIONADO PARTICULAR
Mercedes Rojas. San Diego 930. Recibe enfermas. Curaciones. Consultas toda hora.

ANA G. VARGAS BARRERA
Partos. Recibo pensionistas. Unión Americana 627. Teléfono 385. Est.

CARMELA ROMAN
Maternidad particular. Recibo enfermas pensionistas. Maestranza 438.

CARMELA TORO G.
Partos. Asistencia toda hora. Recibo enfermas. Matucana 640.

INSTITUTO "Dra. VICENTINI
Partos, $ 50. Recibe enfermas provincias, días, meses, turno permanente. San Diego 57.

VARIOS

CLINICA, LABORATORIO DE LUIS BRAVO
Atendida Dr. Félix Valenzuela. Sífilis, Blenorragia y sus complicaciones. Debilidad sexual, cirugía, ambos sexos. Consultas 10-12 y 2-6; Tratamiento: 10 a 8. Consultas gratis, facilidades pago. Facilidades enfermos provincias.
Puente 562 — Casilla 2721

CLINICA ALAMEDA 2595
Tratamiento sífilis, gonorreas con sus complicaciones, ambos sexos, curaciones rápidas, métodos modernos. 10-11 y 2-7; noche 9—10. Hospitalización enfermos, $ 10 y $ 20.

DEFUNCION

Habiendo dejado de existir nuestro querido esposo y hermano

Julio Gómez

Rogamos a los que fueron sus amigos y a los nuestros asistir a sus funerales que se verificarán hoy, a las 3 P. M., partiendo el cortejo de su casa habitación. Santa Rosa 254.

LA FAMILIA.

DEFUNCION

Habiendo fallecido nuestro querido padre y suegro

Lucio Suárez F.

Rogamos a sus amigos y a los nuestros se sirvan acompañar sus restos al Cementerio Católico, hoy, a las 4 P. M. El cortejo partirá de su casa habitación, San Pedro 1328, servicio que agradeceremos eternamente.

ENRIQUE, ELENA, ERNESTINA, HUMBERTO SUAREZ A.—SAMUEL RUBIO Y ANGELA DE SUAREZ

DEFUNCION

Habiendo fallecido mi inolvidable esposo señor

Andrés Burgos González

Ruego a los que fueron sus amigos se sirvan acompañar sus restos al Cementerio General, después de una misa fúnebre que se celebrará en la Parroquia de la Santísima Trinidad, Suble esquina San Francisco, mañana 2 de Setiembre a las 9 A. M.

SU ESPOSA SARA ARELLANO v. DE BURGOS Y FAMILIA

LUTOS

El mejor surtido en plaza lo encontrará Ud. en el

MANTO ELEGANTE

PASAJE MATTE N.o 28

Especialidad en echarpes, sombreros y tocas de crep-georgette, enaguas, faldas y blusas en seda y lana

---

POMPAS FUNEBRES
EMPRESA ZENTENO
ESTADO 17 — DELICIAS 258
TEL. 4275 — TEL. 524
ATIENDE DIA Y NOCHE

¡¡Industriales!!

LA ECONOMIA ES RIQUEZA

utilizando camiones para los repartos de su negocio ahorra tiempo, y en consecuencia, gana plata.

En Santiago como en toda ciudad moderna desaparecerá el carretón.

El Camión Ford

le resuelve el problema por su bajo precio y gran duración.

VEA LA LISTA DE PRECIOS

Con partida automática tipo "STANDAR" con carrocería de acero	$ 8,600
"STANDAR" con reja y techo, carrocería acero	9,600
"STANDAR" con carrocería de madera	7,000
FURGON CERRADO con carrocería superior	7,700
EL MISMO, EN CHASIS CHICO propio para panaderías	6,000
"STANDAR" CHASIS chico carrocería madera	5,700

LOS CAMIONES SIN PARTIDA TIENEN UNA REBAJA DE $ 400

Para más detalles en

Ejército 724

Góndolas "FORD" $ 9,500

Nadie vende más barato.

LOCAL CENTRAL

Arriendo en calle Huérfanos, entre Ahumada y Bandera.

OFERTAS A CASILLA 3535

SEA UD. ECONOMICO, COMPRE SUS MEDIAS DIRECTAMENTE en la FABRICA
STO. DOMINGO 1031

OBLEAS CHINAS LI-WU-PAT

Es el mejor producontra la grippe, resfríos, reumatismo, dolores neurálgicos y de cabeza. Son inofensivas. Exíjalas en todas las boticas.

POR MAYOR: DROGUERIA FRANCESA

2—Set.

DOS COSAS QUE DEBE UD. SABER
¿DONDE ESTA?
¿Y QUE VENDE?..
LA FLORIDA

RESPUESTAS:

LA FLORIDA

ESTA UBICADA EN PUENTE 502-506

Próximamente abrirá sus Puertas

LA FLORIDA

VENDERA BARATO CALZADO FINO DE ESTA MARCA

A PRECIO FIJO

LA NACION
Santiago, Setiembre 1.o 925

LA PRORROGA DE LA MI SION KEMMERER

Hoy debe emprender vie regreso a los Estados Un el señor Leist Lutz, miembro a Misión de Consejeros Fi- os presidida por el pr Kemmerer. Terminada la la que le correspondió realiza- tro del programa de trabaj e la Misión, como experto e- nanzas públicas, el señor va a restituirse a sus labore catedrático, que le reclam manera inexcusable.

No es la misma, por fort la situación del profesor Ke rer y los expertos de Impu y Contabilidad Fiscal, señor ne, Aduanas, señor Renwic Bancos, señor Jeffersen, c permanencia en el país po gún tiempo más, parece se hecho resuelto y felizmente tenido.

Hubiera sido en verdad fundamente sensible que los C sejeros Financieros se ause sen apenas consumada su l estipulada en su contrato, y tiempo para continuar sus f ciones de **Financial Advisers** el momento de iniciarse la a cación de las medidas por el mismos recomendadas al Gob no.

Su presencia en esta circu tancia **es de** una necesidad t premiosa como lo fué para es diar y proponer al Gobierno l soluciones de nuestros complej problemas financieros. Las me das que han propuesto y las q en breve recomendarán a nu tros dirigentes tienen en la m yoría de los casos el significa de profundas reformas de leg lación y de procedimiento adm nistrativo, para cuya cumpli ejecución no disponemos de pe sonal preparado, ni dentro n fuera del actual cuerpo burocrá tico del país.

Se hacía por esta causa indispensable que los **Financial Advisers** postergasen su regreso para que pudieran asistir, a lo menos en sus comienzos, al intenso proceso de reorganización financiera y administrativa que va a significar la aplicación de las leyes en que se traducirán sus recomendaciones. Bajo sus indicaciones será más fácil crear las normas nuevas a que habrá de sujetarse el manejo y control de las finanzas públicas, y adiestrar a determinado número de funcionarios en la manera de aplicarlas.

Dada la imposibilidad de que el profesor Kemmerer y la mayoría de sus compañeros de Misión prolonguen su estada en Chile más allá del máximo límite de sus compromisos en los Estados Unidos, creemos que el Gobierno debería intentar hasta lo imposible porque alguno de ellos, el que no tuviese que marchar impostergablemente, prolongara su estada en el país para asesorar al Ministerio de Hacienda. Hemos señalado ya esta posibilidad en el experto de Contabilidad Fiscal, señor Byrne, cuya especialidad le hace particularmente indicado para aquel objeto, puesto que es en el control de las recaudaciones y de los gastos públicos donde seguramente será más amplia y complicada la obra de reformas resultante de los estudios de la Misión.

La permanencia del perito bancario será de utilidad inestimable con motivo de la organización de la Superintendencia de Bancos y especialmente del Banco Central, cuya ley orgánica se dictó hace algunos días.

Sería de incuestionable interés que el Banco Central quedara establecido, en marcha y en plena actividad al terminar su misión el profesor Kemmerer y el señor Jefferson. Para ello es indispensable que se proceda sin demora a la tarea que el artículo transitorio de la Ley de Banco Central confía a la Comisión Organizadora.

Esta labor fundamental y delicada demandará sin duda un gran despliegue de actividad de parte de la Comisión mencionada, absorbiendo todo su tiempo y capacidad de acción. En efecto, reunir los capitales básicos previstos por la ley, con la concurrencia de las reservas monetarias del Estado y cuotas determinadas de los Bancos nacionales y extranjeros que operan en el país, y coordinar la adhesión de los mismos, es tarea más que suficiente, y tanto más si se considera la conveniencia de que el Banco Central inicie a la brevedad posible sus operaciones. Merced a la consagración exclusiva del "Comité organizador" a estas funciones, el Banco de la República de Colombia, cuya ley orgánica se promulgó el 11 de Julio de 1923, pudo abrir sus puertas al público el 23 del mismo mes.

La razón principal de esta premura reside, como es fácil comprender, en la necesidad de que el mecanismo financiero y monetario constituido por las medidas del plan Kemmerer sea observado experimentalmente en su funcionamiento por los propios Consejeros Financieros. El mes que se inicia, mes de festividades patrias, es excepcionalmente breve, y todo aconseja suplir con actividad, expedición y método las jornadas de trabajo que van a absorber los feriados conmemorativos de nuestra Independencia.

Reproducción prohibida para los artículos de redacción (Ley de Propiedad Intelectual).

RECUERDOS DE TARATA

por TOBIAS BARROS.

I

Hoy, 1.o de Setiembre, se entrega al Perú, en sencilla ceremonia, la parte que ocupábamos de la provincia peruana de Tarata. Principia a cumplirse el fallo del Arbitro de Washington.

Recuerdo la impresión que nos produjo el conocimiento de este fallo. Fué en el Salón de recepciones de la Moneda cuando nuestro amigo don Carlos Castro Ruiz leyó, para la Junta de Gobierno que presidía don Emilio Bello, algunos de sus Ministros y otras pocas personas, las partes más importantes del resumen del Laudo que esa misma mañana, hacía pocos minutos, había entregado a nuestro Ministro de Relaciones el Embajador de Estados Unidos.

Carlos Castro traducía en alta voz desde el texto inglés, y una muy gran atención le rodeaba. Apenas uno que otro comentario después de conocer las condiciones fijadas por el Arbitro para los votantes... Y a medida que la lectura, nerviosa y viva del inteligente traductor, avanzaba, la inquietud de todos los que oíamos se distendía como una cuerda que lentamente se afloja, y a la curiosidad temerosa del primer instante sucedía poco a poco el desahogo del optimismo y de la esperanza.

Llegó su turno a la parte ti- ulada "El límite Norte: Tara- a", y casi con aplausos fué re- ibida la noticia de la vuelta al erú de ese territorio. ¿Para qué o queríamos? decían unos. tros: Al fin todos eran perua- os... y así por el estilo!

Creo que solamente yo, en ese rupo, conocía la tierra que se tregaba; y, en todo caso, na- e podía haberla conocido tanto con tanto cariño como yo.

Siguió la lectura del resumen. ué bien! ¡Qué admirable! ¡Qué ro! Eso se oía de todas las bo- s. La ida de Tarata en verdad significaba nada. Al rato, el lo era conocido de todos. Dos as después de recibido por estro Canciller, la bandera se en el mástil de Palacio como los días de las grandes vic- as, y la Canción Nacional tra- o con sus notas la vibrante y llosa emoción de todos nos- s.

se día murió para Chile ese zo de sierra romántica don- lameó por cuarenta años stra bandera, sin que nos gojara su partida porque nos visaban junto con el triunfo. te destino el de Tarata chi- nueva Traviata muerta so- a mientras las dianas y los s llenaban el ambiente de alès acordes!

II

ata en la punta de Chile, ndose agresiva en el talón p no, era como el penacho del c con que, docta y bélica co- m nerva, nos gustaba imagi- n la Patria.

os chilenos conocieron esa vi pintoresca y sus aledaños, ja s suspendidos entre las fra- go es de una cordillera bellí- si bajo un cielo sin mancha, ete mente arrullada por el can- ta os torrentes que precipitan las eras cercanas.

en Tarata horas inolvi- da que llenan una página he de mi vida; y... hasta gob como subdelegado, ese peq reino indígena de la mo donde, a diferencia del Cés español, veía ponerse el sol a la tarde.

E que no dormía en los dom de Carlos V, se desper- taba e en mi ínsula tarateña; pero anecía engalanado como un e naipes: oro y rojo por sobr blancura de la nieve. ¡Qu as salidas de sol! ¡Con qué majestad pasaba ilu- mina el pequeño dominio! Dora rimero las cumbres del Poni arrancaba aquí y allá respl res de joya a algún misen pedazo de botella; ha- cía d a piedra filuda un diá- mant fugitivo brillo; y, ma- go e co, idealizaba al alum- brarla lejana silueta de algu- na ind epada en los minúsculos potrer suspendidos sobre los barran ..

Ent to la villa estaba en la som agazapada en el án- gulo m o de la montaña como dentro la concha de un tras- punte. l sol bajaba lento por el cer l frente, y entraba a las ca de la villa blanca y limpia, humanizado, sin boa- to, alu ndolo todo, mirándolo todo, c un alcalde burgués. En la e se iba temprano y para ir olvía a arroparse en sus pú as y en sus oros; y desapar luego detrás de las próxima estas dejando por un breve r manchado el cielo de todos l olores, como la tela de un r futurista.

Aque mis dominios de unos días los orría el sol en poco rato; p los recorría en toda época d ño con tan suntuoso ropaje, tan joyante brillo, que nos tíamos inclinados a adorarlo mo los viejos incas, porque nos parecía compa- rable a elleza y a su majes- tad!

III

Desde ana no habrá chile- nos en T que miren los atar- deceres íficos.

Los a óviles que lleven al General hing y a los señores Edwards Freyre desde Tacna, al acto entrega, serán tal vez los os que rueden por las calle xóticas.

La vil stituida de golpe a la semi arie en que vegetó en el rin más austral del Perú, no volverá a escuchar las dianas marciales ni el rodar de la artillería, ni el trepitar de los grandes camiones militares. Pasará a ser un pedacito muy lejano y muy olvidado del Perú; pequeño feudo de algún caciquillo que estorbaba en Lima y que viene a enriquecerse a costa de los serranos, como ocurre ahora en Ticaco, Candarave, Locumba y las muchas otras poblaciones de la frontera.

Me imagino cómo estarán a estas horas los buenos tarateños sacando de los muros las estampas que recortaron de revistas y diarios chilenos; los dibujos que lucieron la habilidad del hijo en la última exposición de la escuela, que fueron un día orgullo del hogar y que ahora resultan demasiado compromitentes. ¡Cómo destrozarán las banderas chilenas que izaron en las grandes fiestas de la Patria con hipócrita alborozo, para aprovechar el rojo y el blanco y fabricarse con nerviosa prisa el bicolor peruano!

¡Y cómo sufrirán por no poder sacar de las cabecitas de los niños las enseñanzas recibidas en la escuela chilena, apagar las canciones nacionales, las tonadas criollas, los versos patrióticos, en los labios que por mucho tiempo seguirán abriéndose con el alma y el recuerdo de Chile!

¡Qué triste destino se espera a Tarata en poder del Perú! Está materialmente separada de él, como por el hondo foso de un castillo feudal, por el río Ticalaco, y luego por la inclemente serranía andina apenas rasguñada por poquísimos y difíciles senderos. Mientras tanto como un recuerdo perenne de la grandeza que la esperaba, el camino carretero de Tacna, ahora inútil, le hablará de los automóviles que traían desde el Sur la vida y la civilización. Siempre hubiera sido Tarata para Chile una comarca bien atendida porque el camino la acercó a Tacna indisolublemente. En tanto, para el Perú resultará siempre un rincón inaccesible: ningún camino la une con pueblos peruanos, ni la unirá tal vez en la vida, porque ningún interés material justificaría un gasto de esta naturaleza.

En estos días que precedieron a la entrega de la villa y su comarca, he pensado en mis amigos tarateños; y todos ellos han desfilado por mis recuerdos claramente delineados y precisos como en una larga cinta. No puedo imaginármelos alegres. Peruanos eran todos o casi todos, pero sólo viejos sentían el amor filial dentro del pecho. Los más jóvenes apenas si del Perú conservaban el melancólico pero vago recuerdo que guardan de los padres los chicos huérfanos a quienes educó el padrino. Chile fué para Tarata un buen padrino; me imagino que sentirán perderlo.

Pasadas las primeras horas de júbilo (exagerado y nervioso para demostrar ante las flamantes autoridades una adhesión ilimitada por la Patria nueva...), la villa retrocederá de golpe cuarenta años como tocada por la varilla mágica de un brujo. ¡Al pie del torrente se quedará inútil como el arranque de una escalera que no conduce a parte alguna!...

Principiará afiebrada la "peruanización" de Tarata. Apurados arrancarán los letreros de las calles: Arturo Prat, Rodríguez, Carrera, etc. Tal vez del "rebautizamiento" no se salven más que dos: el callejón del Inca, primitivo, evocador y tortuoso, y la calle de San Martín como un homenaje a la Argentina, cuya amistad buscan ahora con tan sospechosa insistencia los amigos peruanos...

Todo lo que recuerde la mano del chileno perecerá en el furor con que tratarán de hacerse perdonar los tarateños las adhesiones públicas que nos hiciera muchas veces. Y creerán borrarlo todo porque cambian un nombre, porque quitan el azul a las escarapelas y banderas, porque golpean en los labios inocentes que reciten nuestros versos y canten nuestros cantos; pero el recuerdo de Chile subsistirá. Pasarán los años y no habrá otros hombres y otras mujeres de más cultura que los que nosotros educamos en nuestras escuelas mantenidas allí con especial desvelo y con grandes gastos por el Gobierno. Se señalarán los habitantes las obras públicas realizadas por Chile y no podrán olvidarnos.

IV

Quedarán también algunos centenares de mocetones indígenas que han servido en nuestros regimientos. Los conocíamos a la simple vista, aún cuando al volver al terruño recuperarán la sucia y andrajosa vestimenta de toda su vida, tejida por ellos mismos mientras pastorean sus ovejas y llamas. Sobre las duras facciones de ídolos incásicos, sobre los ojillos mortecinos, como un velo impalpable la cultura adquirida los dignificaba y enaltecía. Todos aprendieron a leer en las bancas del cuartel. Todos trajeron la visión de una cultura y de una comodidad que no soñaban. Han vuelto trayendo prendida en el negro cielo de su incultura milenaria la estrellita del ideal.

Ahora serán siervos de los cholos crueles que volverán rabiosos a vengar su destierro en esos infelices que fueron soldados nuestros. No es menester de mucha fantasía para creer que, hundidos de nuevo en la noche bárbara, recordarán entristecidos las tardes del cuartel, la ronda de los camaradas, la delicia del vivac después de la marcha, la intensa poesía de las fanfarras y charangas... Y como ni a suspirar se atreverán, la quena llorará por ellos rasgando el aire helado de la noche con quejidos agudos y dolientes. Tal vez imprecisa como un vago anhelo, como una inquietud dolorosa, pero efectiva, esas pobres almas sentirán la nostalgia de Chile, como los niños que educamos y los infelices que protegimos.

V

No quedarán chilenos. Pero en las goteras de Tarata, al lado del camino que va al remoto Mauri el cementerio tarateño guardará para siempre los despojos de nuestros muertos.

En cuarenta años muchos quedaron allí. Hay entre esos muertos algunos que cayeron en el servicio de la Patria. Recuerdo al juez señor Delfín, muerto en el ejercicio de su cargo, a los carabineros Lobos y Jara, asesinados por los contrabandistas peruanos del Mauri, y varios peones anónimos de los que construían el camino a Tacna.

¿Deberemos dejarlos allí? ¿No sería obra de humanidad y patriotismo traer hasta Tacna esos restos que se desintegran en una tierra extraña y ahora tal vez enemiga? Llegará el 1.o de Noviembre y todos los muertos del cementerio de Tarata tendrán sus coronas de papel y hasta ellos llegarán los ecos de las bandas de "sicures" que tocan su cansada teoría de dos notas en las fiestas religiosas llenas de paganismo aymará. Sólo las huesas de nuestros hermanos caídos por la Patria no tendrán ni flores, ni recuerdos, ni bendiciones.

Ojalá que no ultrajen esas tumbas, como ya ha ocurrido una vez en Tarata. Se trata de gente tímida y cobarde, y Dios me salve de la rabia del tímido y del furor del cobarde que tiene asegurada la impunidad.

Nuestras autoridades de Tacna habrán pensado seguramente en este aspecto sentimental de la entrega de Tarata.

VI

Junto con traer a los muertos deberíamos traer a algunos vivos, que aunque peruanos no podrán convivir con los nuevos dominadores. Por ejemplo a... ¡me he detenido a tiempo! No debo nombrarlos porque tal vez ahora han hecho ya méritos suficientes para ser perdonados por su chilenismo de ayer.

¡Qué excelsa venganza sería publicar ahora las adhesiones escritas de esos infelices! No olvidaré jamás cómo llegaron a saludarme el día que asumí el cargo de subdelegado los vecinos copetones de Tarata y los alrededores. Extremaban las frases lisonjeras. Agradecían con humildísimas palabras los beneficios que ellos y sus hijos recibían de nosotros; abominaban del Perú y de Leguía, del desorden interno, del abuso de sus antiguas autoridades. Algunos, al irse, querían besarme la mano; otros, casi todos, besaban la bandera públicamente sin que nadie se lo pidiera... Yo les oía y miraba, entre risueño y asqueado, porque en los muchos "puis" que sonaban en la conversación me parecía sentir el silbido de una culebra. Luego se iban sin querer ponerse el sombrero hasta que ya no veían, al doblar por frente a la iglesia parroquial de San Benedicto, la casa del "señor capitán, nuestro querido subdelegado".

¡Ah pícaros hipócritas! ¡Cuánto susto os daría publicando ahora vuestros nombres!

VII

Se fué Tarata. Cuando me vine en el último viaje tuve como el presentimiento de que no volvería, y la miré lejana, embellecida en el marco de los cerros abruptos y nevados, bordeada de potrerillos y torrentes, desde el alto miradero de La Apacheta donde reina el soroche.

Caía el sol y doraba los tejados del villorrio peruano de Ticaco perdido en el fondo del paisaje, a diez leguas tal vez, tal es la visibilidad que permite la pureza del aire. En el primer plano, las aldeas de Estique y Tarucache con sus torrecillas albas en medio del albo caserío. Tarata más lejos, con todo el aire de una gran ciudad, su gran iglesia, y sus varias calles siempre alegradas por el agua que corre en sus bien empedradas acequias. Sobre el paisaje, un cielo inverosímil de atardecer: blanco, ceniciento y rojo a grandes franjas. Ni un poquito de azul. Vagamente eran los colores peruanos. Hoy todo eso es del Perú. El símbolo se ha cumplido.

Pero, en tanto, mientras a gran galope bajábamos a Tacna, la primera estrella brilló en el cielo. ¿Por qué no creer ahora que esa estrella era la nuestra, la de Chile, y representaba la supervivencia de nuestra cultura y de nuestra civilización en ese rincón indígena de la sierra peruana?

T. B.

Panimávida
Cuidado con las falsificaciones

DE IRIS

Los personajes de Pirandello

A Darío Niccodemi con gratitud

Es la obra más fuerte, más humana, más verdadera que ha creado el teatro moderno. Es el drama de los sueños irrealizables y de las voluntades vencidas. Rompe los moldes consagrados.

Entramos en el desorden de la vida a punto que no sabemos si el drama ha comenzado o si los maquinistas de la escena preparan la levantada del telón.

Toda la pieza lleva un soplo de tempestad, de tumulto, de incoherencia, de esfuerzo, en que como en la vida misma se titubea, se ensaya, se tropieza, se vuelve a empezar...

Los personajes viven un drama y buscan un autor que lo ponga en escena.

El padre, poderosamente caracterizado por Ruggero Lupi, dice: **"La vida está llena de absurdos, que tienen la insolencia de no parecer verosímiles. ¿Y sabe usted por qué, señor Director? Porque estos absurdos son verdaderos."**

El director del teatro no quiere aceptar a estos seres trágicos, fúnebres... Dice el padre: **"La naturaleza se sirve de la imaginación humana, para continuar en un plano más elevado su trabajo de creación."**

Los personajes piden al Arte la permanencia que niega la vida a toda criatura.

"El Autor que nos ha dado la vida no ha querido o no ha podido materialmente echarnos al mundo... al mundo del arte... Y este es un crimen. Cuando se tiene la suerte de nacer héroe, héroe de teatro, bien vivo, se puede reír de la muerte. Nos inmortalizamos. El hombre, el escritor, que fué el instrumento de la creación morirá, pero su criatura no morirá nunca. Y fijaos en que para vivir eternamente no se necesita tener dones extraordinarios o de realizar milagros. ¿Quién era Sancho Panza? Y sin embargo vivirá eternamente, porque siendo germen viable, tuvo la suerte de encontrar una matriz fecunda que lo crió y lo nutrió y que le ha dado la vida eterna."

"Queremos vivir, señor Director.

..—¿Eternamente?

—No, señor; pero, al menos, un momento, en usted".

Este es el punto inicial de esta obra intensa, espiritual, inquietante y apasionada: **el ansia de durar, de vivir más allá de la forma fugaz**... pero la esencia de esta pieza, el drama por excelencia lo constituye una verdad psicológica, desconocida hasta hace poco entre nosotros por simpleza racial de juventud: ¡la complejidad psíquica!

"El drama humano está en la conciencia que tenemos de ser "Uno" y en verdad somos "ciento", somos "mil", somos tantos "seres diversos" cuantas posibilidades hay en nosotros.

Con este somos "uno" y con aquel somos "otro". Y sin embargo conservamos la ilusión de ser siempre el mismo, para todos, ese ser "uno" que creemos vivir en todos nuestros actos... ¡Y nada es más falso!

Nos apercibimos de este error cuando, por desgracia, se produce un **"accrochage"** en medio de uno de nuestros actos. Sabemos entonces que no estaba nuestra alma toda entera en aquel acto, y que sería una atroz injusticia si se nos juzgara únicamente por ese solo acto, y se nos clavase para siempre en ese instante, como si nuestra vida pudiera resumirse en él..."

Sobre esta idea—eje del drama—gira todo el dolor y la cruel ironía torturante y apasionada con que está hecho.

El padre ha sido sorprendido por la esposa, de quien estaba separado, en una casa de citas, a punto de apoderarse de la hija adulterina de ella misma...

Es el drama de la complejidad. Ese hombre tenía buenos sentimientos, amaba a su esposa hasta aceptar la familia que ella formó con otro hombre, pero aquella casualidad de ser sorprendido en un acto degradante, emponzoña la vida de todos, y lo crucifica a él sobre un aspecto de su existencia y quizá sobre el más insignificante de todos los actos cual es dentro de la conciencia masculina, el que un hombre tome una muchacha que se vende, él que vive sin mujer, que es solo y que está viejo para inspirar amor.

Se desprende del drama de Pirandello la idea de que somos muchos personajes dentro de un ser tan limitado como el hombre con relación a sus posibilidades terrestres.

A veces para que viva **"uno"** con frecuencia el inferior de todos esos seres, quedan vencidos y derrotados todos los otros—los mejores—sólo porque no hallaron la favorable complicidad de los acontecimientos.

Un solo acto nos crucifica para siempre en la limitación de la materia. Y lo peor es que con frecuencia sucede que no nos hallamos ni siquiera de cuerpo entero en el acto que nos condena irrevocablemente en el tribunal humano.

Es apenas una leve parte de nosotros mismos, que se escapa en ausencia de los personajes superiores, y la crueldad irónica de la vida hace que ese acto, así, extraño a la esencia de nosotros mismos, se plasme definitivamente en la conciencia de los demás y nos represente siempre a exclusión de todos los otros.

...El drama pirandelliano y el drama humano, consisten en esa derrota de los personajes superiores que nos constituyen, por el simple azar o por el otro personaje en préstamo que vivimos un instante durante el sueño de nuestra conciencia real.

Y esta mentira de la vida, que nos deforma, nos calumnia y nos traiciona, crea una amargura en su injusticia cruel, que toca al ridículo...

Nuestro drama más sangriento —el drama de todos—está en esas voluntades vencidas, en esa ala rota, en esa mutilación de nuestro Espíritu eterno, dentro de la densidad de la materia breve.

Es la verdadera crucifixión del alma humana, que siente ahogados los tres principios superiores y eternos, dentro de los cuatro elementos inferiores y mortales.

Hay tantos seres dentro de nosotros mismos, pero la puerta de salida — oportunidad, ocasión, — es tan estrecha y el tiempo tan breve, que no alcanzan a tomar carne de realidad en los acontecimientos. Lo que se verifica en la vida, no guarda proporción con lo que resta inédito, frustrado o simplemente incompleto.

Nuestra vida entera es el drama eterno de los personajes vencidos, anonadados, derrotados, por los personajes inferiores; pero siempre más adecuados a la vida y que hallaron ambiente o cabida en las circunstancias exteriores.

¡Cuántos héroes duermen en el silencio de los sueños perdidos que ninguna ocasión resucitará jamás!

Cuántos poetas vegetan en la vida mezquina, inexpresados para siempre, ¡por una burla que reprimió su impulso!

¡Cuántas almas mudas y cuántos corazones destrozados porque no hallaron a tiempo la equivalencia que los habría de fecundar!

Recuerdo el caso de uno de nuestros héroes... Creo que tomó el Morro de Arica. Se realizó a sí mismo a la hora del destino; pero después la vida miserable lo envolvió. Ahora es un harapo viviente. Nadie se acuerda de él. Y por haber sobrevivido a su heroísmo, mató a su propio héroe... Es la vida de tantos.

...¡Los que nunca fueron y los que dejaron de ser!

El genio de Pirandello los ha recogido, los ha amado y les ha prestado su voz... Niccodemi nos ha traído esta página de arte vivo, humano, esta redención de verdad y de justicia, a los seres ultrajados por la miseria cotidiana. Gracias!

La representación fué magnífica. Ruggero Lupi me pareció mejor que Pitoeff en París. Tiene el alma de su raza y el espíritu de su lengua.

Nuestra pobre vida aparece en la vida pirandelliana como una catedral magnífica, llena de tesoros, con una sola puertecilla estrecha que se abre hacia el exterior. Estalla un incendio—las pasiones—y en breves instantes hemos de salvar las riquezas contenidas dentro. ¡Imposible!... Escapamos; pero el templo se reduce a cenizas. ¡Esa es la vida!... Nosotros, sin embargo, que conocíamos nuestras riquezas, tenemos un orgullo que nada justifica ante el peregrino, que pasa a la caída de la tarde y nos interroga al hallarnos sentados, cual mendigos sobre un montón de ruinas...Y si le referimos lo que había allí... bajo las cenizas... no nos creerá...

¡Pobre loco! Y en ese desgraciado había pasta de héroe; pero la vida le cortó las alas!

IRIS

LUTZ

por PAUL VERITÉ.

Es como su nombre, corto, sólido, recio. Con la piel tostada por el sol deportivo, su vestir sencillo y su aire de darse poca importancia, nadie al verle de improviso creería que debajo de esa exterioridad sobria, sin magnificencia, sin **facha**, existe uno de los más altos financistas del mundo. Con lo que él sabe de finanzas habría para que quinientos de nuestros aparatosos financistas criollos se pavonearan gravemente toda la vida.

Llegó a Chile hace dos meses, y hoy se va. Tiene que volver a sus cátedras de dos universidades. Nos encontró como nos deja; revolviéndonos alrededor de nuestras cositas políticas; y mientras nosotros continuábamos delante del mostrador del bar o arrimados a las esquinas del centro barajando nombres de partidos, de personas y hasta de regimientos, él ha desentrañado nuestro enredo financiero de cincuenta años, descubierto su por qué y nos ha indicado cómo debemos proceder para desenredarlo. Todo esto en ocho semanas.

Como todos los miembros de la misión Kemmerer, Mr. Leist Lutz procede rápido, no por el apresuramiento, sino por el método. Es un científico que domina su especialidad a fondo, y un laborioso avaro de su tiempo, del tiempo que metódicamente consagra al trabajo. Sus obras, voluminosas y macizas, circulan por el mundo nutriendo de saber y de doctrina a los financistas de todos los países **"Public Finance"**, uno de sus libros fundamentales, es una especie de breviario para los hombres de hacienda.

Pero Mr. Leist Lutz no lleva toda su ciencia encima, denotándola en la solemnidad del andar y la expresión sibilina del rostro. A cierta hora del día Mr. Lutz echa llave a sus legajos y sus estadísticas, y vive un poco la vida. Las células financieras se adormecen y entran en actividad las de la sensibilidad artística. Abre el piano y se dedica concienzudamente a Beethoven, Chopin o Debussy. Y si a mano viene, no tiene ningún reparo en entregarse con no menos conciencia al **camel** o al **shimmy** de última moda. O se va a jugar golf. Todo con la mayor naturalidad del mundo, sin avisarlo previamente a los periodistas y sin ninguna preocupación por las actitudes y las frases históricas. Porque hacer un **drive** de 78 metros o arreglar las finanzas de una republiquita de Sur-América, son cosas que para él tienen la misma importancia. ¿Y por qué no?

P. V.

LABOR DE LA CORTE SUPREMA DURANTE EL MES DE AGOSTO

Muy deficiente ha sido la labor de este Tribunal durante el mes de Agosto pues sólo ha dictado **18 fallos** de los cuales 7 han incidido en recursos de casación en el fondo.

Las sentencias dictadas hasta hoy se distribuyen así entre los señores Ministros:

Nombres	Fondo	Forma	Total
Cisternas	10	7	17
Vargas	9	6	15
Figueroa	7	6	13
Santa Cruz	7	5	12
Anguita	7	5	12
Donoso	6	6	12
De la Fuente	6	6	12
Risopatrón	5	6	11
Rojas	6	4	10
Mackay	5	3	8
Bezanilla	3	2	5

Hay actualmente 10 causas que acordar y de ellas se vieron hace ya más de 40 días, las siguientes: Munita con Escudero, vista el 26 de Junio, Cía. Lastenia con Echeverría, vista el 7 de Julio e Ipinza con Nagel, vista el 11 de Julio.

Todavía no se fallan, a pesar de estar acordadas y redactadas las sentencias, las siguientes causas: Calderón con Fisco, Cía. Cervecerías Unidas con Ferrocarriles, contra Jacial y Cía. Salitres de Antofagasta con Fisco, todas las cuales se vieron hace más de **40 días**.

El señor Mackay aún no entrega borrador de sentencia en la causa de Bustillos con Latham que se le entregó el 26 de Junio último.

J. P. C.

Sitios Vicuña Mackenna, vendo

Frente al Palacio de la Nunciatura, con superficie de 200 m2., a 500 m2. Precios de ocasión. Fácil pago.

SITIOS AVENIDA PROVIDENCIA, VENDO

Tres grandes sitios, de 20,000 m2., de 21,500 m2. y de 30,000 m2., en las mejores situaciones de dicha Avenida, con grandes frentes a carros eléctricos, especiales para residencias y poblaciones modernas. Precios de ocasión.

SITIOS AVENIDA PEDRO VALDIVIA, VENDO

Con superficies totales de 5,000 m2., a 20,000m2., algunos de esquina y con bastante frente a carros eléctricos.

20 sitios diversos, bien centrales, vendo

En las mejores calles de Santiago varios de esquina y con superficies de 200 m2. a 3,000 m2.

ALEJANDRO GREENE CRUZAT
Abogado y Corredor de Comercio
Sección Propiedades Urbanas
OSCAR GREENE VALVERDE
TEATINOS 80. — CASILLA 3722

Vendo Fundo en Pitrufquén

(COLINDA CON EL PUEBLO)

270 hectáreas planas de rulos excelentes para siembras de trigo y avena.

Con grandes plantaciones forestales y frutales.

Casas habitación, posesiones, 6 galpones, buenos cierros.

Produce alrededor de 1,000 sacos de trigo, de 100 Kgs. y otros tantos de avena, de 80 Kgs. Puede mantener, bajo techo, más de cien vacas.

PRECIO: $ 250,000

FACILIDADES.

CARLOS OSSANDON

Casilla 1080. —

VALPARAISO

DE NUESTROS CORRESPONSALES

Bachilleres en Leyes del Curso Fiscal de Valparaíso

Ultimamente han recibido su título de bachiller en Leyes y Ciencias Políticas, los siguientes estudiantes del Curso Fiscal que funciona en el Liceo de Valparaíso: señoritas Ana Ansaldo y Zoila Morales, y los señores Nabor Andariza Tobar, Alfredo Allende Gossens, René Bettancourt Prieto, Oscar Gompertz Gana, Raúl Gallardo Boggiano, René Araneda B., Eduardo Herrera Larenas y Alberto F. Videla de la Rosa.

NOTICIAS BREVES PORTEÑAS

EN EL CURSO FISCAL DE LEYES DE ESTE PUERTO HAN obtenido el título de bachilleres en Leyes, las siguientes personas: Nabor Adariza Tobar, Alfredo Allende Gossens, René Araneda B., René Bettancourt Prieto, Oscar Gompertz Gana, Raúl Gallardo Boggiano, Eduardo Herrera Larenas y Alberto Videla de la Rosa.

EN LA SESION QUE CELEBRO LA JUNTA DE VECINOS EN la tarde de ayer se tomaron importantes acuerdos relativos a la Ley de Empréstito y Transformación de Valparaíso, avanzándose bastante en el estudio de la forma en que será colocado. También se acordó dar principio a un sumario que esclarezca las acusaciones que el gremio de abasto hace al interventor del Matadero.

EL MIEMBRO DE LA COMISION PLEBISCITARIA DON Ernesto Barros Jarpa, llegará el Miércoles a bordo del "Essequibo".

EL MINISTRO DE MARINA, CONTRA-ALMIRANTE DON Braulio Bahamondes, que se encontraba desde el Viernes de la semana pasada en este puerto, regresó a la capital por el expreso de la tarde.

EL DIRECTOR GENERAL DE LA ARMADA, VICE-ALMIRANTE don Juan Schroder, se dirigirá a Santiago por el expreso de la mañana de hoy, con el objeto de conferenciar con el Gobierno, acerca de la renovación de los armamentos navales.

EL CRUCERO "ERRAZURIZ", BUQUE-ESCUELA DE PILOTINES, remolcado por el "Piloto Sibbad", fondeó ayer en Coronel, con el objeto de que éste haga carbón y llevarlo en seguida a Puerto Montt, donde quedará fondeado.

EL TRANSPORTE "MAIPO" FONDEO AYER EN TALCAHUANO, de regreso de Lota, a donde fué a hacer carbón para las naves de la Escuadra.

SE HA PEDIDO INSTRUMENTAL PARA LA BANDA DEL Maipo, con el objeto de que esta unidad pueda presentarse al recibimiento protocolar de S. A. R. Eduardo de Windsor, pues el actual instrumental está sumamente anticuado y apenas sirve para el objeto.

SOCIEDAD MARITIMA Y COMERCIAL
R. W. JAMES y COMPAÑIA

LINEAS DE VAPORES RAPIDOS DE PASAJEROS

FLORA saldrá EL JUEVES 3 DE SETIEMBRE a las 6 de la tarde, para Coquimbo, Huasco, Taltal, Antofagasta, Mejillones, Tocopilla e Iquique, haciendo escala al regreso en CALDERA.

FRESIA saldrá EL SABADO 5 DE SETIEMBRE a las 4 de la tarde, para Lota, Corral, Tomé y Talcahuano.

Por fletes, pasajeros y demás pormenores, verse con:

Sociedad Marítima y Comercial
R. W. JAMES y Cía.
Av. Errázuriz 1014-Tel. Ing. 2652
VALPARAISO

LUIS A. GONZALEZ C.
Bandera 152 — Tel. Inglés 2165
Casilla 1763
SANTIAGO

2—S.

Cía. Sud Americana de Vapores

SERVICIO MENSUAL A NEW YORK CON ITINERARIO FIJO EN 18 DIAS. — SALIDAS EN SABADOS, A LA 1 EN PUNTO.

"TENO" 26 de Setiembre
"ACONCAGUA" 24 de Octubre

Con escala en Antofagasta, Iquique, Arica, Callao, Payta y Cristóbal.

SERVICIO QUINCENAL A GUAYAQUIL (ECUADOR) — SALIDA EN VIERNES, A LAS 2 P. M.

"PALENA" 4 de Setiembre
"AYSEN" 18 de Setiembre

Con escala en Coquimbo, Antofagasta, Gatico, Tocopilla, Iquique, Caleta Buena, Arica, Ilo, Mollendo, Chala, Pisco, Cerro Azul, Callao, Salaverry, Pacasmayo, Eten, Pimentel y Payta.

SERVICIO QUINCENAL A PIMENTEL (PERU) — SALIDAS EN VIERNES, A LAS 6 P. M.

"MAPOCHO" 11 de Setiembre
"IMPERIAL" 25 de Setiembre

Con escalas en Coquimbo, Huasco, Caldera, Chañaral, Taltal, Antofagasta, Iquique, Pisagua, Arica, Ilo, Mollendo, Chala, Lomas, Pisco, Tambo de Mora, Callao, Huacho, Supe, Huarmey, Casma, Samanco, Chimbote, Salaverry, Pacasmayo, y Ete.

Vapores para Lota, Penco, Tomé y Talcahuano, salidas de Valparaíso todos los Miércoles a las 4 P. M.

De Talcahuano salen de regreso para Valparaíso, todos los Martes a las 6 P. M.

WESSEL, DUVAL y Cía.
HUERFANOS ESQUINA MORANDE — AGENTES
COMPAÑIA TRANSPORTES UNIDOS
ESTADO ESQUINA DELICIAS — SUB-AGENTES

Lloyd Real Holandés

SERVICIO RAPIDO DE VAPORES LUJOSOS

ENTRE BUENOS AIRES Y AMSTERDAM, CON ESCALA EN Uruguay, Brasil, Portugal, España, Francia e Inglaterra

PROXIMAS SALIDAS DE BUENOS AIRES

"ORANIA"	3 Setiembre	"ORANIA"	5 Noviembre
"FLANDRIA"	24 Setiembre	"FLANDRIA"	26 Noviembre
"GELRIA"	8 Octubre	"GELRIA"	10 Diciembre
"ZEELANDIA"	22 Octubre	"ZEELANDIA"	24 Diciembre

POR MAS PORMENORES, DIRIGIRSE A SU UNICO AGENTE EN SANTIAGO:

OTTO LOOSE

HUERFANOS 1153 (Altos).—TELEFONO 365, CASILLA 382

INFORMACIONES DEL INTERIOR

LA RENOVACION DE LOS ARMAMENTCS NAVALES

EL CONSEJO NAVAL SESIONO AYER DURANTE DOS HORAS Y MEDIA EN LA MAÑANA Y TRES Y MEDIA EN LA TARDE, TRATANDO ESTE PROBLEMA.— A LOS DOS CONSEJOS ASISTE EL MINISTRO DE MARINA

Después de estudiar detenidamente el proyecto de renovación, se acuerda que el Director General de la Armada se traslade hoy a Santiago. — Al regreso del almirante Schroeder se reunirá nuevamente el Consejo

En nuestra edición del Domingo último informamos del acuerdo de renovar la escuadra tomado en el Consejo Naval extraordinario celebrado a las 11 de la mañana del Sábado, acuerdo que se tomó después de considerar el verdadero estado en que se encuentra el actual material que forma la defensa naval de Chile.

Como tan importante problema no se alcanzó a estudiar definitivamente en todos sus detalles, sino en líneas generales, se acordó que éstos fueran discutidos en un nuevo Consejo, el que se celebró en la mañana de ayer; pero como tampoco se alcanzara a dejar totalmente estudiado el proyecto de renovación, hubo necesidad de citar a los miembros del Consejo Naval para una nueva reunión que se efectuó de 2 a 5.30 P. M.

En efecto, a las 10 de la mañana de ayer llegaban hasta el despacho del Director General el Ministro de Marina, almirante Bahamonde y todos los almirantes y directores particulares que tienen asiento en el Consejo.

Los dos Consejos de ayer fueron presididos por el Ministro de Marina, prolongándose el primero hasta después de las 12.30, hora en que se suspendía la sesión, quedando citados para las 2 de la tarde. En efecto, a la hora ya indicada se reabría la sesión del Consejo, suspendiéndose por algunos minutos a las 4.45, con el objeto de despedir al Ministro, señor Bahamonde, que tuvo que regresar a la capital por el expreso de 5. A esta hora se continuó la sesión hasta después de media hora más.

A pesar de las averiguaciones que hicimos, no logramos saber otro detalle que en las dos largas reuniones del Consejo se había continuado estudiando el problema de la renovación de los armamentos navales de la República, cuyo proyecto debe ser presentado al Gobierno para su aprobación, de acuerdo con las urgentes necesidades del país para la defensa de sus costas.

Antes de darse término a las reuniones de ayer, se acordó que hoy se dirija a la capital el Director General de la Armada, vicealmirante Schroeder, con el objeto de conferenciar con el Gobierno acerca de cómo se haría la renovación de la escuadra y en qué consiste el proyecto del Consejo Naval.

De regreso de la capital el almirante Schroeder se convocará a una nueva reunión del Consejo Naval a fin de dar cuenta de la impresión del Gobierno en el problema de compras de armamentos navales.

Sin pretender conocer las decisiones del Consejo Naval podemos informar que ,desde luego, se habría descartado la adquisición de unidades grandes, consultando el proyecto naves ligeras modernas, de gran poder, de acuerdo con un bien estudiado plan de nuestras necesidades defensivas y ofensivas hecho por el Estado Mayor de Marina.

ANTOFAGASTA

UNA PEPA DE ORO DE SIETE KILOS DE PESO SE EXHIBE EN LA EXPOSICION DE BOLIVIA

EL CABALLERO BOLIVIANO DON ANDRONICO ABAROA, QUE VIENE LLEGANDO DE BOLIVIA, INFORMA SOBRE LAS CARACTERISTICAS SALIENTES DE ESTE GRAN TORNEO INDUSTRIAL

(De nuestro Corresponsal, por Telégrafo)

Entrevistado el vecino boliviano de Calama, que acaba de llegar de Bolivia, don Andrónico Abazos, manifiesta sus impresiones acerca de la Exposición Internacional del Centenario.

"Llamaba especialmente la atención, dice el señor Abarca, la sección minera boliviana, que exhibía una pepa de oro de siete kilos de peso. Está colocada, por su tamaño y peso en el cuarto lugar entre las que existen en el mundo, y fué encontrada por un indio en el río Chupiaco.

Otra curiosidad que interesaba a los visitantes, es el mineral de Llallagua, en miniatura, representando los cerros y las diversas labores que allí se desarrollan. Esta reproducción cuesta al millonario, don Simón Patiño, alrededor de 300,000 libras esterlinas".

El señor Abarca se refiere también al brillo alcanzado por la parada militar, la que concentró 8,000 soldados de las diversas armas, bajo el mando del general Hans Kundh.

Agregó, finalmente, que Chile industrial está magníficamente representado por las casas Daube y Cía. y Rudlof.

Salitre embarcado en los puertos de Antofagasta

(De nuestro corresponsal, por telégrafo)

ANTOFAGASTA, 31. — Durante la semana pasada se efectuaron los siguientes embarques de salitres en los puertos de esta provincia: Por Antofagasta, 75,895 quintales métricos; por Mejillones, 39,394 quintales. En Caleta Coloso, no hubo movimiento.

La delegación de Scouts partió a Santiago

(De nuestro corresponsal, por telégrafo)

ANTOFAGASTA, 31. — A bordo del "Essequibo", partió a Santiago la delegación de scouts antofagastinos, que va a tomar parte en la concentración que se hará con motivo de la visita del Príncipe de Gales.

—Los nativos de Tacna y Arica se reunen constantemente, a fin de conocerse y ponerse de acuerdo, para acudir en masa a emitir su voto, en momento oportuno.

Entre el comercio local se hará una colecta para facilitar la movilización de estos nativos afectos a la causa chilena.

El PATRONATO NACIONAL DE LA INFANCIA se preocupa de mejorar los hogares de los niños que protege.

VALDIVIA

El Sub-Director de los Ferrocarriles y un experto de la Misión Kemmerer, en visita de inspección

(De nuestro Corresponsal, por Telégrafo)

VALDIVIA 31. — Ayer arribó a esta ciudad el Sub-Director de los Ferrocarriles, señor Rodolfo Jaramillo, acompañado del experto de la Misión Kemmerer, señor Zandts, con el objeto de visitar los servicios de la empresa ferroviaria.

Ayer mismo iniciaron el desarrollo de su cometido, inspeccionando la Maestranza, estación y demás reparticiones. Durante el día de hoy visitarán los astilleros Behrens y Hoerning.

Estos funcionarios continuarán viaje hasta Puerto Montt.

SANTIAGO

Un comunista fué detenido por ofender al Presidente de la República

(De Nuestro Corresponsal por Telégrafo)

SAN ANTONIO 31. — Por orden del Gobernador de este Departamento, fué detenido ayer y puesto a disposición de la autoridad militar, el obrero comunista Luis Matis, por exhibir una bandera affiche que contenía expresiones ofensivas para el Presidente de la República, por formar tumulto e impedir el libre ejercicio de la elección plebiscitaria.

Se ha incrementado la flotilla de vapores entre Valdivia y Corral

(DE NUESTRO CORRESPONSAL, POR TELEGRAFO)

VALDIVIA, 31.—En La Unión contrajo matrimonio la señorita Victoria Sanhueza con el señor Guillermo Boechber.

—La flotilla fluvial que hace su carrera entre Valdivia y Corral, se ha incrementado con el vapor "Presidente Alessandri", construído en Corral, por la firma Leal Hermanos.

La prueba se hizo ayer con todo éxito.

El Ministro de Hacienda promete carabineros para el resguardo de Valdivia

VALDIVIA, 31.—El comercio ha recibido con interés las declaraciones del Presidente de la Cámara de Comercio, don Augusto Ziegele, quien manifiesta que el Ministro de Hacienda le prometió destinar carabineros para la vigilancia del resguardo de Valdivia, con el objeto de evitar las prédidas de mercaderías. Estos carabineros vendrán tan pronto como la Misión Kemmerer se pronuncie sobre el proyecto que consulta este mismo servicio de vigilancia para todos los puertos de la República.

MOVIMIENTO MARITIMO

Valparaíso, 31 de Agosto

MOVIMIENTO MARITIMO
HOY SALEN:
El Taltal, para Arica.
El Luisa, para Arica.
MAÑANA SALEN:
El Santa Luisa, para Nueva York.
El Bet-Chala, para Arica.
El Indiana, para San Antonio.
El Perú, para San Antonio.
El Mapocho, para Lota.
EL JUEVES SALEN:
El Ammon, para Hamburgo.
El Flora, para Iquique.
El Magallanes, para Arica.
EL VIERNES SALEN:
El Palena, para Guayaquil.
El Delft, para Hamburgo.
El Río Bueno, para Iquique.
El Antártico, para Punta Arenas.

COMPAÑIA SUD-AMERICANA DE VAPORES

Solicita propuestas para suministrar en Iquique, desde mediados de Febrero de 1926:

14,000 Toneladas de carbón harneado de procedencia nacional o extranjera. Alternativamente.

10.000 Toneladas de carboncillo nacional o extranjero. Entregas en cantidades de 2,000 toneladas mensuales o en cargamentos de alrededor de 3,500 cada uno. Descarga de 250 a 280 toneladas.

Se indicará en la propuesta:
El nombre de la mina.
El coeficiente calorífico.
El porcentaje máximo de carbón molido, y el porcentaje máximo de cenizas.

Las propuestas se presentarán en la oficina de la Compañía, Blanco N.o 895, el 7 de Diciembre, a las 2 P. M., reservándose la Compañía el derecho de rechazarlas todas.

Valparaíso, 20 de Agosto de 1925.

EL DIRECTOR-DELEGADO.

SOC. AN. MART. GONZALEZ SOFFIA Y CIA.

"TALTAL" para Coquimbo, Caldera, Chañaral, Antofagasta, Mejillones, Gatico, Iquique y Arica

EL MARTES 1.o DE SETIEMBRE, A LAS 6 P. M.

"PERU", para Coquimbo, Huasco, Chañaral, Antofagasta, Mejillones, Tocopilla, Iquique, Caleta Buena y Arica

EL SABADO 5 DE SETIEMBRE, A LAS 6 P. M.

Por fletes, pasajes y demás pormenores, verse con:

RODRIGO DONOSO G.
Gal. Alessandri 237—Santiago

CIA. TRANSPORTES UNIDOS
Estado esq. Alameda

En Valparaíso: — OFI. BLANCO N.o 903

GRACE LINE

Servicio rápido de pasajeros para Antofagasta, Iquique, Arica, Mollendo, Callao, Salaverry, Talara, Balboa, Cristóbal y NEW YORK

"SANTA LUISA"

Saldrá de VALPARAISO el MIERCOLES 2 de SETIEMBRE A LA 1 P. M.

PROXIMAS SALIDAS

"SANTA TERESA"	SETIEMBRE 16
"SANTA ANA"	SETIEMBRE 30
"SANTA ELISA"	OCTUBRE 14

AGENTES DE LA NOSA LINE

New Orleans and South American Steamship Co. Servicio mensual de vapores de carga desde New Orleans, EE. UU., a puertos chilenos y vice-versa

GRACE y Cía. (CHILE) S. A.
HUERFANOS 1087 — SANTIAGO

P.S.N.C. R.M.S.P.

VAPORES PARA EUROPA

VIA CANAL DE PANAMA

"OROYA", 5 de Setiembre
"ORIANA", 19 de Setiembre 1 P. M.
"ORCOMA", 3 de Octubre.

Para Antofagasta, Mejillones, Iquique, Arica, Mollendo, Callao, Balboa, Cristóbal, La Habana, Coruña, Santander, La Rochelle, Pallice y Liverpool.

Por estos vapores se expenden boletos de segunda clase para Europa y puertos de la costa, a precios convenientes.

VAPORES PARA NUEVA YORK

"ESSEQUIBO", 9 de Setiembre
"EBRO", 7 de Octubre
"ESSEQUIBO", 4 de Noviembre

Para Antofagasta, Iquique, Arica, Mollendo, Callao, Salaverry, Paita, Balboa, Cristóbal, Habana y Nueva York.

SERVICIO RAPIDO DE LUJO DESDE BUENOS AIRES A EUROPA

PROXIMAS SALIDAS DE LOS AFAMADOS VAPORES "A"
VIAJES RAPIDOS

LISBOA EN 16 DIAS
CHERBURGO Y SOUTHAMPTON EN 19 DIAS

"ANDES"	15,620 toneladas	15 de SETIEMBRE
"ARLANZA"	14,930 toneladas	30 de SETIEMBRE
"AVON"	11,073 toneladas	13 de OCTUBRE
"ALMAZORA"	15,550 toneladas	28 de OCTUBRE
"ANDES"	15,620 toneladas	10 de NOVIEMBRE
"ARLANZA"	14,930 toneladas,	25 de NOVIEMBRE

PROXIMAS SALIDAS DE LA LINEA "D"

"DEMERARA"	11 Setiembre	"DESEADO"	23 Octubre
"DARRO"	9 Octubre	"DESNA"	6 de Noviembre

VIAJES DA LLAMADA desde varios puntos de EUROPA SIRIA Y TURQUIA

SANTIAGO
Agustinas 1011 — Casilla 586

THE PACIFIC STEAM NAVIGATION COMPANY

VALPARAISO
Calle Blanco — Casilla 24 V.

SUB-AGENTES EN SANTIAGO: Transportes Unidos, Estado esquina Alameda; Expreso Villalonga, Agustinas 817.

CASA FRANCESA

OCASIONES EPCIONALES
EN ROPA FECCIONADA
POR FIN ESTACION

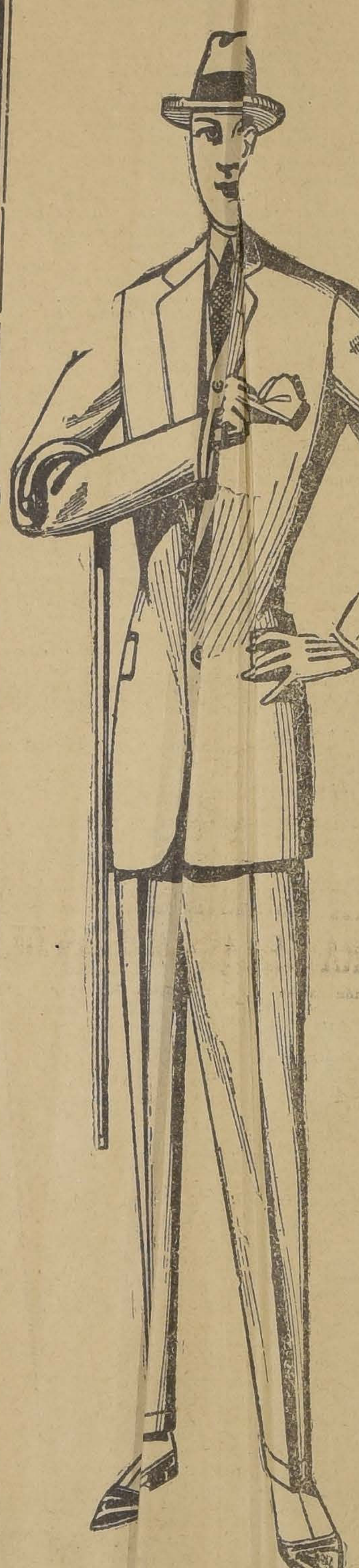

Vea nuestras vidrieras

PA CABALLEROS

TERNOS DESTON, en casimir de pura lana az fantasía

$ 92.-

ARA JOVENES

TERNOS CASIMIR de lana fantasía, coloresmodelos de última moda

$ 79.-

PARA NIÑOS

TRAJES BLUSA, en casimir de pura lana azu fantasía, para cualquiera edad

$ 24.50

TRAJES DELO Cazador, en casimir de lanastilos de última creación, para cuiera edad

$ 45.-

VOTACIONES LIBRES

por VICENTE BUSTOS PEREZ.

La votación de ayer ha sido completamente libre.

Es de congratularse, porque se votaba la Constitución del Estado que convenía a Chile.

Tanto se había pregonado que no había libertad en la votación, que la intervención oficial sería descarada, que algunos llegarían a dudar de que hubiera libertad.

Quise presenciarla.

Y he visto que ha sido la más libre. Ahora no se veía el acarreador. (Puede ser que concluya para siempre este tipo).

Desde temprano, el pueblo acudió al llamado del Presidente de Chile.

Se presentaba un ciudadano a la mesa, daba su nombre, se le preguntaba algunos datos del Registro, se le hacía firmar y se le entregaba el sobre y los tres votos: el rojo, el azul y el blanco.

Y el ciudadano sufragaba libremente por el voto de su afección.

En esta votación se notaba un orden absoluto.

No se oía vivas ni mueras.

Solamente cuando sufragó el Presidente de la República, a las 11.45, se notó un vivo movimiento en el numeroso público que llenaba el lugar de la votación: todos miraron hacia el popular mandatario y lo aplaudieron y cuando se retiraba, gritaron: ¡Viva Alessandri! ¡Viva el voto rojo!

El Presidente agradeció el saludo de su pueblo, descubriéndose.

Tuve curiosidad por ver cuáles eran los votos despedazados por los ciudadanos, después de sufragar por el de su agrado.

Y solo ví pedazos de votos azules y blancos.

De repente, después de mucho observar, diviso uno rojo. Me acerco y veo que es un pedazo de una cajetilla de cigarros...

Las votaciones de ayer han sido completamente libres.

V. B. P.

LA CLAUSURA DE TODAS LAS SALAS DE ESPECTACULOS MOTIVADA POR LA BENEFICENCIA PUBLICA

En nuestro artículo de ayer hacíamos ver la decadencia del negocio teatral con el impuesto del 10 o|o sobre las entradas brutas, que alcanzó a estar en vigencia durante tres meses.

Con el Victoria dedicado a cine, con el Comedia transformado en oficinas comerciales, con el Principal clausurado, Santiago, la orgullosa capital de Chile, no tendrá más espectáculos teatrales que los largamente intermitentes del Municipal y los de orden inferior del viejo teatro Santiago.

Tal es el anémico comercio que alguna gente pretende gravar fuertemente en nombre de las premiosas necesidades de la beneficencia pública.

Es del dominio público que los cines de barrio, salvo contadas excepciones, son barracas incómodas porque las utilidades no permiten la inversión de mayores capitales.

Nosotros hemos solicitado numerosas veces que los expertos encargados de estudiar los impuestos revisen nuestros libros para que vean que nosotros, que pasamos por ser los más afortunados, no sacamos sino una utilidad modesta y con un enorme trabajo y escrupulosa economía. Mucho más gana, con menor esfuerzo, cualquier industrial de zapatería o panadería.

Nuestros nuevos teatros han sido construídos con aumento de capital y con amortización de las economías de muchos años.

Hoy en día pagamos los siguientes impuestos: haberes, alcantarillado y pavimentación, renta, espectáculos, patente municipal, aduanas, servicios eléctricos, ley de empleados y obreros, etc.

Los impuestos extraordinarios sobre entradas brutas sólo son resistidos por las verdaderas fuentes de riqueza como el salitre. Chile es uno de los mayores productores de cobre y hierro y, sin embargo, el país no saca ningún provecho de ello.

La beneficencia pública no puede pretender la ruina de los espectáculos en nombre de sus necesidades. Los teatros llenan, por su parte, una verdadera necesidad social.

Las nuevas leyes de protección a los desvalidos deben aliviar enormemente la labor de la beneficencia. Millones de pesos deben ser recogidos como fondos de ahorro y seguro y fácil sería conseguir un préstamo para salvar las necesidades del momento con garantía de esos fondos, mientras se llega a la solución definitiva consultada en esas leyes.

El impuesto en la forma actual del 5 o|o para las localidades de $ 2. a $ 5. y del 6 o|o para las de precio superior—es soportable y es el máximum de contribución que pueden dar los espectáculos. Un gravamen mayor completaría la clausura de las salas de espectáculos, ya iniciada.

Por nuestra parte, nosotros hemos suspendido toda negociación sobre levantamiento de nuestros teatros, hasta que no se aleje definitivamente el peligro de un aumento del impuesto.

Aurelio Valenzuela B. y Cía.

LA SALUD DE LOS NIÑOS

El raquitismo es una enfermedad que sobreviene, por lo común en la infancia y consiste en un reblandecimiento y encorvadura de los huesos y entumecimiento de los tejidos. Por lo general, el niño crece deformado y muy predispuesto a contraer enfermedades de diversa índole, que ponen constantemente su vida en peligro. Un excelente tónico para combatir eficazmente el raquitismo y la debilidad es el Maltan 18, que posee altas cualidades nutritivas, según lo certifican eminentes facultativos:

He usado personalmente y en mi clientela el Maltan 18 y puedo declarar que me ha dejado satisfecho. Es un producto de muy buena calidad y constituye un magnífico alimento para los niños débiles y convalescientes. Me hago un deber en declarar que merece preferencia.

(Fdo.)—Dr. J. S. M.
Santiago.

Me complazco en participarles por intermedio de la presente, que he obtenido un gran éxito en el tratamiento del Maltan 18, en varios enfermos a los cuales he visto en poco tiempo recuperar sus fuerzas perdidas con gran aumento del apetito, tolerándolo hasta los estómagos más delicados, pudiendo decir a Uds. que dicho preparado es un tónico poderoso contra la anemia y la tuberculosis en general.

)Fdo.)—Dr. A. H. P.
Santiago.

Plantas para Parque y Jardin

Si Ud. desea plantar un parque o jardín grande o chico en su fundo o propiedad de campo, consulte precios al **CRIADERO DE ARBOLES DE SANTA INES**, que dispone de un surtido inmenso en todas clases y precios.

Diríjase al **Administrador, Nos, o a su agente general, señor Eladio Vicuña, Huérfanos 1167.— Casilla 1417.— Santiago.**

NOTAS POLITICAS

LA JUNTA CENTRAL RADICAL PROTESTA POR LA CLAUSURA DE LAS ASAMBLEAS DE ANTOFAGASTA

(Versión oficial)

Se abrió la sesión presidida por don Enrique Oyarzún y con asistencia de los señores Salas Romo, Labarca, Marambio, Bustos, Durán, Vicuña Fuentes, Rodríguez Mac-Iver, Undurraga, Ríos secretario y Hernández, pro-secretario.

Acta.—Fué leída y aprobada el acta de la sesión anterior.

Cuenta.—Se dió cuenta de las siguientes comunicaciones:

De una nota de la asamblea de Cabrero, en que remite la cuota correspondiente al presente año.

De una nota de la asamblea de San Felipe, en que manda la cuota correspondiente al presente año.

De un telegrama de la asamblea de Constitución, en que adhieren al acuerdo de la Junta sobre abstención al plebiscito.

De un telegrama de la asamblea de Los Angeles, comunicando la trascripción de un acuerdo tomado, protestando de la clausura de la asamblea de Antofagasta, cuyo acuerdo fué comunicado a esa asamblea por intermedio del Comandante General de Armas de Antofagasta.

De una nota de varios radicales de Graneros en que piden a la Junta autorización para nombrar su mesa directiva de la nueva asamblea que desean organizar.

De un telegrama de la asamblea de San Fernando, en que protestan de los atropellos de libertad de imprenta y reunión con que el Gobierno ha ahogado las conferencias y mítines públicos.

De un telegrama del comité provincial de O'Higgins, comunicando la composición de las asambleas que dirige ese comité.

De una nota del comité provincial de O'Higgins, dando cuenta de la reintegración del comité de esa provincia.

De una nota de la asamblea de Galvarino, pidiendo fecha para la elección del nuevo directorio y también incluyendo lista de asambleístas y clasificación de los inscritos en los registros electorales.

De una nota de la asamblea de Vilcún, dando cuenta de la elección de su nueva mesa.

De una nota de la asamblea de Coelemu, adhiriéndose a los acuerdos de la Junta y aceptando la abstención de concurrir al plebiscito.

De una nota del comité provincial de Coquimbo, dando cuenta de la situación de las asambleas en esa provincia y comunicando los acuerdos de la Junta a cada una de dichas asambleas.

De una nota de la asamblea de Traiguén, dando cuenta de la elección de su nuevo directorio.

De una nota del comité provincial de Malleco, comunicando la transcripción a las asambleas de la provincia sobre el acuerdo de abstención al plebiscito acordado por la Junta.

De una nota de la asamblea de Quillota, en que mandan varios ejemplares de un manifiesto lanzado a los radicales del departamento.

De una nota de la asamblea de Valdivia, dando cuenta de la constitución de su nuevo directorio.

Acuerdos.—Se tomaron los siguientes:

Por unanimidad se acordó protestar por la clausura de las asambleas de Antofagasta e investigar si es efectiva la prisión del doctor Pacheco y otros correligionarios de aquella ciudad.

Se acordó, además, trascribir a las asambleas el acuerdo de la Junta Central sobre convención única.

El vice-presidente señor Bustos da cuenta de las conversaciones sostenidas con los demás presidentes de partidos sobre Convención única. Sobre este particular se siguió un largo debate, quedando pendiente para la próxima sesión.

Se levantó la sesión a las 8.30 P. M.

El PATRONATO NACIONAL DE LA INFANCIA mantiene sus servicios mediante la generosi-

LA MANIFESTACION QUE OFRECERAN LOS RADICALES DE VALPARAISO A LA JUNTA CENTRL

PROMETE ASUMIR GRANDES PROPORCIONES

Entre los radicales de las Asambleas de Calera, Quillota, Limache y de otros puntos de la provincia de Valparaíso ha despertado gran entusiasmo la manifestación que se proyecta ofrecer a la Junta Central, por iniciativa de los correligionarios de Quilpué.

El presidente de esta último Agrupación, don Alfonso Reveco, y el Directorio que preside, no se dan reposo en los preparativos de la fiesta, la que será ofrecida en el Teatro de la última localidad nombrada.

Sabemos que entre los organizadores, se están confeccionando las listas de las personas que serán invitadas a la manifestación; y que existe acuerdo para darle a ésta los caracteres de un gran acontecimiento político.

Se nos ha informado, además, que mañana quedará contratada en Valparaíso una magnífica orquesta dirigida por un conocido profesor.

CASA DE PRESTAMOS
AUTORIZADA POR EL SUPREMO GOBIERNO
LA ROYAL
PRESTAMOS sobre Alhajas, Bonos,
:: Pianos, Muebles y Automóviles ::
LA MAS ALTA TASACION Y A LARGO PLAZO
56 - ESTADO - 56

MAS DE 120 MIL CIUDADANOS SUFRAGARON POR LA CEDULA ROJA EN EL ACTO PLEBISCITARIO

SE ESPERAN DATOS DE NUMEROSAS COMUNAS DEL PAIS Y DE SANTIAGO.—CUADRO ESTADISTICO CONFECCIONADO POR EL GABINETE DE IDENTIFICACION Y QUE HA SIDO ENTREGADO AL MINISTRO DEL INTERIOR

Por las informaciones llegadas al Gabinete de Identificación de todas partes del país se puede constatar que más de 120 mil ciudadanos tomaron parte en el acto plebiscitario efectuado anteayer.

Aunque faltan informaciones de numerosas comunas del país se puede adelantar en que en el total de los votantes, la cédula roja obtuvo un 90 por ciento de todos los sufragios.

Estos datos, que den a conocer el porcentaje de ciudadanos que participaron en esta jornada eleccionaria fueron entregados en la tarde de ayer al Ministro del Interior, señor Mardones, por el Jefe del Gabinete de Identificación señor Luis Leiva, funcionario que ha estado recibiendo los cómputos oficiales enviados de diferentes puntos del país.

Damos a continuación un cuadro estadístico confeccionado con los datos oficiales llegados hasta el día de ayer.

Según las informaciones recibidas hasta la tarde de ayer en el Gabinete de Identificación y faltando aún muchas comunas de provincias y algunas de Santiago.

	Número de inscritos en el presente año.	Votantes	Por la roja	Por la azul	Por la blanca
Tarapacá	8,615	2,812	2,776	26	10
Antofagasta	13,594	4,673	4,451	131	47
Atacama	3,434	1,926	1,651	69	6
Coquimbo	11,215	3,717	3,628	76	13
Aconcagua	8,063	3,936	3,837	66	33
Valparaíso	34,253	22,092	20,964	725	383
Santiago	64,703	26,263	24,902	1,054	307
O'Higgins	9,875	5,554	5,443	75	36
Colchagua	11,442	3,829	3,746	63	20
Curicó	7,200	2,088	1,908	143	37
Talca	10,846	3,508	3,328	124	56
Linares	7,485	2,407	2,355	40	12
Maule	7,547	2,320	2,258	28	34
Ñuble	13,515	4,604	4,122	387	95
Concepción	19,371	8,467	7,257	1,137	63
Arauco	5,592	2,513	2,036	465	12
Bío-Bío	10,609	3,693	3,562	101	30
Malleco	9,149	4,067	3,868	135	64
Cautín	12,747	5,587	5,240	280	67
Valdivia	17,013	10,662	9,335	135	75
Llanquihue	10,468	2,765	2,580	159	26
Chiloé	5,065	1,557	1,526	28	3
Totales	296,259	129,040	120.793	6,608	1,439

NO SEA PEATON
Compre un Ford a Orrego

NO SEA PEATON
Compre un Ford a Orrego

NO SEA PEATON
Compre un Ford a Orrego

NO SEA PEATON
Compre un Ford a Orrego

A LAS 2.30 DE LA MADRUGADA DE HOY QUEDARON ROTAS LAS NEGOCIACIONES PARA CONCERTAR UNA CONVENCION UNICA

Por lo avanzado de la hora no alcanzamos a dar el acta levantada a las 2 de la mañana de hoy por los presidentes de los partidos políticos reunidos, para procurar un acuerdo en orden a la elección de un candidato a la Presidencia de la República.

Pero debidamente informados podemos adelantar a nuestros lectores una relación sucinta de lo que ella contiene.

Se empezó por dejar constancia de haberse rechazado la proposición Lyon, relativa a la elección de candidato directamente por los presidentes de los partidos políticos dentro de una lista de ocho nombres, que propuso y que, como se recordará, estaba compuesta por los señores Luis Barros Borgoño, Ismael Tocornal, Ismael Valdés Valdés, Javier A. Figueroa, Emiliano Figueroa, Agustín Edwards, Luis A. Vergara y Claudio Matte.

En seguida, después de haber consultado sus respectivos organismos directivos, los presidentes se pusieron de acuerdo en la idea de celebrar una convención única, y acto continuo empezaron a considerar la primera de esas bases, o sea la proporción en que dentro de esa convención estarían representadas las diversas colectividades políticas.

Sucesivamente, fueron desechadas las proposiciones tendientes a tomar como base la elección de congresales de 1921, propuesta por el señor Lyon; de 1924, propuesta por el señor Barbosa, y el término medio de las elecciones de 1921 y 1924 propuestas por el señor Miguel Letelier.

Buscando nuevas soluciones, animados los presidentes de partidos del sincero y patriótico propósito de llegar a un resultado, de acuerdo con la idea primitivamente aceptada, se empezaron a buscar diversas fórmulas basadas en un porcentaje que se asignaba a cada partido en proporción a las fuerzas que se consideraba que tenían en el país, formulándose, al efecto, proposiciones concretas por los señores Fajardo y Lyon, que tampoco fueron aceptadas.

El señor Lyon propuso en seguida que la convención se formara con todos los parlamentarios elegidos en los años 1921 y 1924, proposición que, no habiendo sido aceptada, fué modificada por el señor Letelier en el sentido de que se tomase en cuenta a todos los parlamentarios elegidos en cualquiera época.

Rechazada también esta idea, el señor Villarroel la renovó, modificándola en el sentido de que la convención se compusiera por todos los ex-parlamentarios, más una cuota de convencionales elegidos por los partidos en la proposición de las fuerzas parlamentarias que obtuvieron en las elecciones de 1924.

Después de habease llegado al convencimiento de que no era posible llegar a un acuerdo, lo que hacía inoficioso seguir reuniéndose, acordaron levantar un acta que reflejara brevemente las opiniones vertidas y pusieron término a sus labores a las 2.30 de la mañana de hoy.

Esta circunstancia nos impide dar a conocer el texto literal del acta que, firmada por todos los presidentes, quedó en poder del dueño de casa, don Pedro Opazo Letelier.

A esta reunión asistieron los señores Pedro Fajardo, Julio Bustos, Manuel Hidalgo, Miguel Letelier, Arturo Lyon, Pedro Opazo, Carlos Villarroel y Enrique Barbosa.

AGRUPACION DEMOCRATA DE SANTIAGO

LOS FUNERALES DE DON JULIO GOMEZ

En la mañana de ayer ha fallecido repentinamente don Julio Gómez, miembro activo de la Agrupación Demócrata de Santiago y de varios Centros de Propaganda.

El señor Gómez fué un entusiasta y constante propagandista de las doctrinas democráticas, prestando siempre su concurso desinteresado a toda obra que significara propaganda para el Partido.

La Agrupación Demócrata invita a sus miembros a los funerales del señor Gómez, que se efectuarán esta tarde a las 3. El cortejo partirá de Santa Rosa 254.

CENTRO DE ACCION DEMOCRATA DE SANTIAGO

En su última sesión acordó informar sobre los principios que sostendrá la institución y sobre un proyecto de estatutos y reglamentos internos, en la sesión de hoy.

En la asamblea de esta noche, en Rosas 1049, altos, se recibirá de su cargo la mesa directiva del Centro.

PARTIDO DEMOCRATA

MANIFESTACION POLITICA. — Con motivo de ser hoy su día onomástico, el señor Arturo Moreno Cerda ofrecerá a un grupo de sus relaciones sociales y políticas una comida en el local del Centro La Reforma, calle San Diego 224.

CENTRO DEMOCRATA BLAS 2.o MANDUJANO.—Invita a los correligionarios a los funerales del señor Julio Gómez, que fué bibliotecario del Centro y fallecido ayer. Los funerales se efectuará en Independencia 812.

CENTRO DEMOCRATA ANTONIO POUPIN.—Invita a sus miembros a los funerales del señor Julio Gómez, que se efectuará hoy, a las 3 P. M.

COMITE PROVINCIAL. —Sesionará hoy, a las 6.30 P. M.

CLUB GUERRILLEROS MANUEL RODRIGUEZ.—Cita a junta general para hoy, a las 8.30 P. M., en Bandera 839, para tratar sobre la romería a Tiltil y otros asuntos de importancia.

NO SEA PEATON
Compre un Ford a Orrego

NO SEA PEATON
Compre un Ford a Orrego

NO SEA PEATON
Compre un Ford a Orrego

Asamblea Radical de Puerto Montt

Ha sido elegido presidente de la Asamblea Radical de Puerto Montt el señor Federico Roa.

NO SEA PEATON
Compre un Ford a Orrego

Hoy sesionará la Junta Directiva Liberal Democrática

Hoy Martes, a las 5.30 P. M., celebrará sesión la Junta Directiva del Partido Liberal Democrático en Bandera N.o 758.

NUEVA ADHESION AL MANIFIESTO

El presidente del Partido Liberal Democrático ha recibido la siguiente carta:

"Santiago, 31 de Agosto de 1925. —Señor don Enrique O. Barbosa.— Presente.—Mi estimado amigo: Por ausencia de Santiago no pude contestar oportunamente su atenta carta referente al manifiesto liberal democrático sobre la reforma constitucional. Impuesto de él por la prensa, no puedo menos que manifestarle mi más completa adhesión en todos sus puntos y rogarle me considere como firmante.

Lo saluda atentamente su amigo y correligionario. — (Firmado). — **José Manuel Balmaceda".**

NO SEA PEATON
Compre un Ford a Orrego

NO SEA PEATON
Compre un Ford a Orrego

JENARO PRIETO

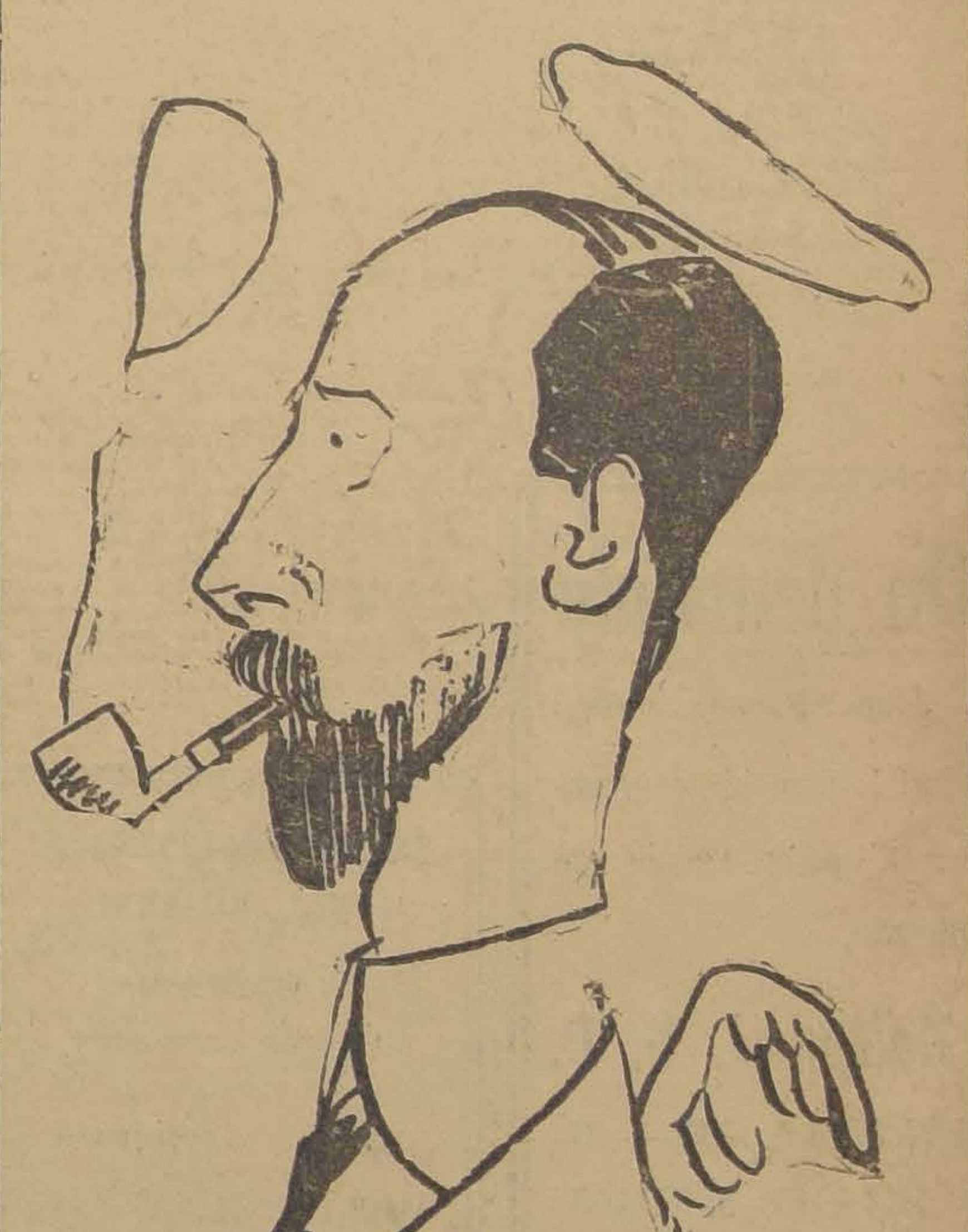

Agotada en 12 días la primera edición de
"PLUMA EN RISTRE"
lo cual constituye un gran éxito editorial hasta hoy no ocurrido. Acaba de publicarse la
SEGUNDA EDICION
ADORNADA DE UNA ARTISTICA CARATULA.
En venta en
La Librería de la Federación
Calle Bandera 649.
"EL DIARIO ILUSTRADO" y en las principales librerías de Santiago.

INFORMACIONES CABLEGRAFICAS DEL EXTERIOR

DE NUESTROS CORRESPONSALES ESPECIALES VIA EASTERN Y ALL AMERICA CABLES INC. Y DE "THE UNITED PRESS". LOS ORIGINALES DE TODOS LOS CABLEGRAMAS QUE SE INSERTAN EN ESTA SECCION ESTAN A DISPOSICION DEL PUBLICO EN ESTA IMPRENTA

La proxima asamblea de la Liga de las Naciones

Se estima que sus actividades estarán muy limitadas debido a las negociaciones que se realizan sobre Pacto de Seguridad. — Se ocupará de cuestiones humanitarias de menor importancia.—El comercio ilegal del opio.

Acuerdos de la Comisión de Opio

GINEBRA, 31. — La Comisión del Opio, de la Liga de las Naciones, ha informado al Consejo de la Liga que la exportación ilícita de opio de Persia, destinada a China principalmente, alcanzó en 1925 a 460 toneladas. Acordó pedir al Consejo haga una presentación a Persia a este respecto, después de lo cual suspendió sus sesiones.—(U. P.)

GINEBRA, 31.— El Gobernador Mr. Wood, de las islas Filipinas, cablegrafió a la señora Hamilton Wright, miembro americano de la Comisión asesora del Opio, en la Liga de las Naciones, diciéndole que el comercio ilegal del opio proveniente de Borneo y otras islas, destinado a las Filipinas, ha disminuído considerablemente.

La señora Wrigth había emitido recientemente unas declaraciones acerca de esta cuestión, declaraciones que motivaron el desafío de que fundamentara con pruebas sus afirmaciones acerca del gran contrabando de opio desde Borneo. — (U. P.)

Nicaragua estará representada

GINEBRA, 31. — Nicaragua estableció una delegación diplomática ante la Liga de las Naciones, con lo cual llega a 20 el número de países que tienen delegaciones ante la Liga.—(U. P.)

LA SEXTA ASAMBLEA

GINEBRA 31. — Todas las actividades de la Sexta Asamblea de la Liga de las Naciones probablemente quedarán paralizadas a causa de las negociaciones sobre el Pacto de Seguridad entre Alemania y los aliados. Es imposible que la Asamblea discuta la cuestión de la seguridad, que es el punto más importante de su programa, mientras no sea conocido el resultado de las negociaciones sobre el Pacto que se realizan con Alemania.

Análogamente, es imposible que la Liga asuma un rol importante en los asuntos europeos, mientras Alemania no sea miembro de la Asamblea. Por lo tanto, se estima que la Asamblea ocupará su tiempo en cuestiones humanitarias de menor importancia, a menos que las negociaciones sobre seguridad progresen lo suficiente para justificar la prolongación de las sesiones de la asamblea, en la esperanza de que Alemania solicite su admisión a la Liga antes de que la Asamblea suspenda sus sesiones. Igualmente, el hecho de que Alemania y los aliados solucionen la cuestión del Pacto de Seguridad permitirá a la Asamblea considerar la cuestión íntegra.

Las sesiones de la Asamblea, probablemente no excederán de tres semanas.

El Consejo de la Liga se reunirá el Miércoles para ocuparse de la disputa sobre Mosul entre Turquía y Gran Bretaña. — (U. P.)

La representación de Irlanda

GINEBRA 31. — La Secretaría de la Liga ha anunciado que Irlanda enviará una delegación presidida por el Ministro de Relaciones, Mr. Fitzgerald. Agrega que a la Asamblea de la Liga asistirán con el carácter de delegados, 15 Ministros de Relaciones.

Francia y Alemania notificaron a la Liga que apoyarán en principio el proyecto para garantizar los privilegios por descubrimientos científicos, no obstante que señalan puede implicar gravísimas complicaciones, requiriéndose un profundo estudio del asunto. — (U. P.)

¿Quién será el Presidente de la próxima asamblea?

GINEBRA, 31.— Los señores Dandurand, de Canadá, y Zahle, de Dinamarca, son los candidatos más probables para dirigir la Asamblea de la Liga de las Naciones. Se cree que el block de la América Latina apoyará al señor Dandurand como prueba de solidaridad americana.

GRAN BRETAÑA

MR. CHAMBERLAIN SE DIRIGE A GINEBRA

LONDRES, 31.— Mr. Chamberlain partirá esta tarde con destino a Ginebra para asistir a la próxima asamblea de la Liga de las Naciones.

"The Evening Star" dice que la paz o la guerra dependen de la decisión que adopte la Liga respecto de Mosul, en donde Gran Bretaña ha gastado más de 100 millones de libras esterlinas. Agrega que Turquía continúa dispuesta a pelear por el Vilayeto de Mosul y probablemente utilizará a los montañeses del Kurdhistan para invadir Mosul y precipitar la retirada de los británicos (U. P.)

El Pussyfoot Johnson irá a Turquía

LONDRES, 31. — Pussyfoot Johnson, el famoso leader que combate el alcoholismo, asiste a la Conferencia Internacional Anti-Alcohólica que estudia los medios de combatir el contrabando de licores.

Terminada la conferencia, irá a Constantinopla, "en donde los turcos que son totalmente abstencionistas, tratan de civilizar a los cristianos. Voy a hacer lo que pueda para ayudar a los turcos". Agregó que Inglaterra había progresado inmensamente hacia la abstención en comparación de la situación existente antes de la guerra.— (U. P.).

Italia participará en las discusiones sobre Pacto

LONDRES, 31. — Se anuncia que Italia participará en las discusiones de los peritos legales referentes al Pacto de Seguridad. Como delegado, el Gobierno italiano ha designado al jurista señor Pilitte, quien debe llegar a Londres en las últimas horas de la tarde de hoy.

Los delegados de Francia, Bélgica, Alemania y Gran Bretaña, MM. Fromageot y Folin, el señor Gaus y Sir Cecil Hurst, respectivamente celebraron hoy una reunión extra-oficial.

La adhesión de Italia ha sido, en general, bien recibida.—(U. P.)

FRANCIA

SE HUNDE UN BOTE A VELA

FATALES CONSECUENCIAS

PORT VENDRES 31. — Un bote a la vela que regresaba a la 1 de la madrugada desde Aybayula, en el Mediterráneo con doce personas a bordo, se hundió a causa de haber sido volcado por el viento. Todos los tripulantes perecieron ahogados, a excepción de un marinero que nadó durante tres horas hacia la costa, siendo salvado por un remolcador que salió rápidamente a auxiliarlo.

Los ocupantes del bote regresaban de una fiesta y venían cantando cuando ocurrió el accidente. — (U. P.)

Los preparativos para la travesía del Atlántico

BURDEOS 31. — Los aviadores Tarascón y Coli llegaron a esta ciudad en el aeroplano con el cual esperan cruzar el Atlántico. Declaran estar satisfechos del viaje realizado desde París, durante el cual la máquina ha trabajado en perfectas condiciones. (U. P).

M. Painlevé se entrevista con el General Lyautey

PARIS, 31.— El Premier M. Painlevé ha mantenido silencio después de su entrevista con el general Lyautey; pero de buena fuente se tiene entendido que trató de explicar a Lyautey el deseo del Gobierno de establecer la unidad del comando en Marruecos, y mantener allí sólo un Mariscal hasta que se firme la paz. El general Petain, por consiguiente, adquiere toda la responsabilidad de la campaña, mientras Lyautey permanece en Francia para colaborar y asesorar a MM. Pailevé y Briand acerca de los proyectos que deben ponerse en práctica en Marruecos una vez terminada la guerra. (U. P.)

Los pagos de Alemania por reparaciones

PARIS 31. — Alemania ha completado la suma de un mil millones de marcos oro que estaba obligada a pagar durante el primer año desde que fué aprobado el Plan Dawes, mediante la entrega de 60 millones, hoy, 31 de Agosto, por la Compañía Ferroviaria Alemana.

El Agente General de Reparaciones anuncia que en el año que termina el 1.o de Setiembre muestra que Alemania ha abonado 200 millones al contado, y mediante los Ferrocarriles 800 millones del empréstito externo emitido el año anterior. — (U. P.)

GRECIA

Los restos del ex-Rey Constantino

LONDRES, 31.— El corresponsal del "Morning Post" en Atenas, refiriéndose al traslado a Grecia de los restos del ex-Rey Constantino, dice que el Premier señor Pangales ha manifestado que no negaría el permiso para el traslado al suelo griego del cadáver de un ciudadano de Grecia, especialmente del Rey, si la viuda lo pidiese; pero que, no obstante, se tomarían medidas para evitar que se produjeran desórdenes.— (U. P.)

BELGICA

La deuda a Estados Unidos

BRUSELAS 31. — Los negociadores del arreglo de las deudas de Bélgica a Estados Unidos, dieron cuenta de su misión al Gabinete, el cual declaró que las condiciones del arreglo eran satisfactorias y equitativas. (U. P).

ITALIA

EL SUBMARINO "SEBASTIANO VENIERO" HA DESAPARECIDO

ROMA, 31. — El submarino "Sebastiano Veniero", de 900 toneladas, que participó en las recientes maniobras, ha desaparecido desde hace tres días, lo que ha producido el rumor de que se ha hundido con toda su tripulación. Frente al cabo Passero, en donde el submarino fué avistado por última vez, fueron encontradas 5 grandes manchas de aceite.

Estos rumores no han sido hasta ahora confirmados oficialmente.—(U. P.)

ROMA, 31. — Oficialmente se confirma que desde hace tres días se carece en absoluto de noticias del submarino "Sebastián Veniero". Se practican activas búsquedas en el mar.—(U. P.)

ROMA, 31. — Oficialmente, se informa que el submarino "Sebastián Veniero", comandado por el capitán Vandone, zarpó en perfectas condiciones para una estación ubicada entre los cabos Passero y Murro, con la misión de esperar sumergido a una escuadra enemiga imaginaria. Fué avistado por última vez cerca del cabo Granitole, el 25 del presente.

Han continuado buscando al submarino perdido algunos dirigibles y aeroplanos, como asimismo varios submarinos y otras unidades navales provistas de aparatos hidro-fónicos.

ROMA 31. — El submarino "Sebastino Veniero", era considerado el mejor de las unidades de esta clase de Italia; desarrollaba una velocidad de diez millas por hora sumergido y tenía un radio de acción de 800 millas.

El capitán Vandone, que comandaba el submarino, desempeñaba su última misión en él, pues había sido promovido a un comando más importante.

Se recuerda que el capitán Vandone comandaba durante la guerra un submarino más pequeño, del cual no se tuvo noticias durante varios días, dándosele por perdido; pero reapareció repentinamente más tarde. Hay una débil esperanza de que el "Sebastiano Veniero", a causa de desperfectos en sus máquinas, haya sido arrastrado por el mar hasta las costas de Grecia. — (U. P.)

SIRIA

Dos compañías del ejército francés estarían cautivas

LONDRES, 31.— El corresponsal del "Times", en Jerusalén, anuncia que sabe de fuente fidedigna que en la actualidad se hallan cautivas de los Druses, dos compañías de tropas francesas, además de 100 hombres que los Druses ya han canjeado por 8 dirigentes druses. — (U. P.)

AUSTRIA

En el Congreso Sionista

VIENA 31. — El Congreso Sionista resolvió trasladar los restos de M. Theodor Herzl, fundador del sionismo, de Palestina a Viena. — (U. P.)

La exposición internacional de La Paz

Se inauguran oficialmente los pabellones de Chile y el Perú.— El discurso de Ministro de Industria boliviano.— Un acuerdo de la Federación Universitaria de Tucumán y la Unión Universitaria de Bolivia.

LOS PABELLONES CHILENO Y PERUANO

LA PAZ, 31.— A las 6.40 de la tarde se inauguró ayer, oficialmente, el Pabellón del Perú en la Exposición Industrial, con asistencia de los Ministros de Industria y de Relaciones, el Prefecto, varios senadores y diputados y varios diplomáticos.

El Embajador del Perú, señor Mandel Elías Bonnemaison, improvisó una alocución diciendo que la premura del tiempo y otras circunstancias no permitieron al Gobierno del Perú a presentar la exposición completa de sus industrias, como eran sus deseos, y que la concurrencia del Perú debía considerarse más como un acto de deferencia para Bolivia que como una demostración de su potencialidad económica. Le contestó el Ministro de Industria, señor Héctor Suárez, agradeciendo la concurrencia y haciendo resaltar los vínculos que unen a Bolivia con el Perú.

El pabellón del Perú se extiende a lo largo, en forma de un hangar, dividido en salas decoradas con motivos tiahuanaquenses incaicos y comprende las Secciones de Agricultura, Tejidos, Perfumerías, Confitería, Industria Azucarera, Mineralogía, una galería artística, y las Industrias Petroleras y de licores.

Después de pasear por el Pabellón del Perú, la Comitiva se dirigió a los pabellones de Chile, juntamente con los invitados especiales, quienes ingresaron a un artístico y espacioso hall muy iluminado, en donde se sentaron frente a la estera ad-hoc que ocuparon el Ministro de Industria, el Ministro de Chile señor Manuel Barros Castañón, el Presidente del Comité Organizador de la Exposición señor Hugo Ernst, el Comisario de la Exposición Chilena, señor Jorge Schneider y el ex-Ministro de la Guerra, señor Pedro Gutiérrez. La sala se encontraba completamente llena de damas y caballeros.

El Ministro de Chile pronunció un discurso entregando la Exposición al Ministro de Industria, quien le respondió agradeciendo. En seguida, habló también el Comisario de la Exposición Chilena en el mismo sentido, habiéndole agradecido el Presidente del Comité organizador.

Después de los discursos llegó el señor Ministro de Relaciones. Entre los invitados se contaban le y el Perú. Los respectivos Comisarios pronunciaron discursos el Nuncio, el Ministro de Venezuela el Prefecto, muchos diplomáticos y parlamentarios. Encabezados por los señores Barros Castañón y Schneider, la concurrencia paseó por los pabellones que se encontraban dotados de una espléndida iluminación, y presentados con arte y buen gusto.

Los pabellones se hallan aislados por pasajes decorados. Las secciones siguientes: Escuela de Artes y Oficios, Bombonería Hucke, Mercería, artículos de cuero en dos pabellones, Licores, Frutas, Conservas, Tabacos, Perfumería, Laboratorio, Confecciones para Damas, Tejidos, Paños, Mueblería, dos Droguerías, destacándose la de Daube, Clínicas Dentales, Explosivos, Automóviles, sobresaliendo la Motor Ford Company, y un Teatro-Cabaret. Los invitados pasaron al Cabaret, en donde la orquesta tocó los himnos de Bolivia y Chile, sirviéndose en seguida a los invitados, una copa de champagne, a la cual siguió el baile.

Los pabellones. chilenos abarcan una extensión de 3,500 metros cuadrados, habiendo 450 expositores. Las muestras pesan 1,200 toneladas.

Se abrieron también los Pabellones departamentales de Bolivia. La afluencia de gente llenó la Exposición.— (U. P.)

Manifestación en honor de los aviadores argentinos

LA PAZ, 31.— Los jefes y oficiales del ejército preparan una manifestación en honor de los aviadores argentinos Etcheverry, Goggi y Selvatti. Probablemente la manifestación se realizará mañana en el Círculo Militar. (U. P).

Un acuerdo universitario argentino-boliviano

LA PAZ, 31.— Se ha dado a la publicidad un acuerdo entre la Federación Universitaria de Tucumán y la Unión Universitaria de Bolivia, que comprende los siguientes puntos:

Primero: Propiciar la implantación de una reforma universitaria en Bolivia.

Segundo: Intercambio de profesores y estudiantes entre Bolivia y Argentina.

Tercero: Reclamar justicia ante todo el mundo en favor de la restitución a Bolivia de un puerto sobre el Pacífico. (U. P.)

La Exposición Industrial

LA PAZ, 31.— Ayer a las 6 de tarde, al mismo tiempo que se abría al público la Exposición del Centenario, fueron inaugurados oficialmente los pabellones de Chile, haciendo la entrega de los pabellones a nombre del Comité organizador de la Exposición. (U. P.)

La presentación chilena en la Exposición

LA PAZ, 31.—La prensa, unánimemente, hace elogiosos comentarios sobre la soberbia presentación chilena en la Exposición.

Los diarios hacen notar, en especial, que el arreglo interior de los pabellones, dirigido acertadamente por el técnico García, enviado por la Casa Gath y Chaves, presenta un hermoso conjunto, que hace resaltar la calidad de la mercadería expuesta.

Mañana, la colonia chilena residente, ofrecerá un banquete al arquitecto señor Bianchi, al escenógrafo Durán y al jefe de la presentación general, García, por el triunfo obtenido por estos profesionales.—(Especial).

El discurso del Ministro de Industria

LA PAZ, 31.— El Excmo. Ministro de Industrias, señor Néstor Suárez, contestó en los siguientes términos, el discurso de ofrecimiento del Embajador chileno, señor Barros Castañón, en la inauguración de la Exposición Industrial:

"Excmo. Embajador de Chile, señor Comisario:

Los agradecimientos efusivos y sinceros del pueblo y el Gobierno bolivianos para los hermanos que han venido a honrar y contribuir a las fiestas de glorificación del Centenario, escapando de pleno a la tradición en intensidad y expansión.

Pero yo encuentro que comprenderán que Bolivia, arreciando sus grandes esfuerzos y bajo inspiraciones de confraternidad internacional, ha querido congregar a los elementos llamados a forjar el indestructible eslabón de la unión y el progreso americanos.

La gran República de Chile, con gesto levantado y con derroche de riquezas propias, se presenta extendiendo su mano en amable concierto económico y político, cual significa esta Exposición Internacional.

El pabellón que se entrega, es un exponente de las maravillas naturales y de las producciones intensas de las vibraciones culturales.

Es una nota que despierta un homenaje y que tanto la agradecemos.

Señor Embajador, señor Comisario: la casa boliviana se siente orgullosa de ostentar un concurso tan brillante y confía que siempre encontrará el concurso al llamado fraternal, hecho al amparo de la paz y concordia de dos pueblos vecinos y amigos".— (U. P.)

ACTIVIDADES DEPORTIVAS MUNDIALES

Los campeonatos de tennis por la Copa Davis

NUEVA YORK, 31.— Mr. Julián Wyrick, Presidente de la Asociación de Lawn-Tennis de los Estados Unidos, designó oficialmente a los siguientes jugadores: Tilden, Richards, William Jihnston, Norris y Williams, para que defiendan el campeonato por la Copa Davis en la rueda que comenzaría el 10 de Setiembre.

Los matchs inter-zonas, que se jugarán entre Francia y Australia, comenzarían el Viernes próximo, terminando el Lunes.— (U. P.)

Terris derrota a Bernstein

NUEVA YORK, 31.— Sid Terris derrotó por puntos, en doce rounds, a Jack Bernstein.— (U. P.)

La travesía del Canal de la Mancha

DOVER. 31. — El nadador Brewster abandonó su tentativa de atravesar el Canal de la Mancha cuando se encontraba a 10 millas del punto de partida. — (U. P.)

GRIS NEZ, 31. — A causa del fuerte viento el nadador egipcio Helmi, ha decidido no iniciar mañana su tentativa para atravesar el Canal de la Mancha, probablemente partirá el Miércoles, en cuyo caso la nadadora Ederle intentaría la travesía el Jueves.

Lilian Harrison se ha dirigido a Londres en donde pasará el Invierno para restablecerse de los efectos físicos y morales de sus últimos fracasos. Intentará nuevamente efectuar la travesía del Canal. — (U. P.)

FOLKESTONE. 31. — El nadador británico G. B. Brewster, inició la travesía del Canal de la Mancha a las 11.45 de esta mañana. Las condiciones del tiempo son favorables; pero el agua está fría.— (U. P.)

ALEMANIA

Las negociaciones comerciales ruso-alemanas

BERLIN, 31.— Con relación a algunas informaciones procedentes de Moscú se dice que las negociaciones para celebrar un tratado comercial germano-ruso están al margen de la ruptura. En los círculos oficiales se dice que si el Soviet aumenta sus exigencias, como se anuncia, la delegación alemana que se encuentra en Moscú será llamada al país. (U. P.)

La feria anual de Leipzig

LEIPZIG, 31.— Ha sido inaugurada la famosa feria anual de Leipzig. Han llegado numerosos visitantes en 140 trenes especiales, muchos de ellos de los países vecinos.

El número de asistentes a la inauguración ha sido considerable; pero, según se informa, el monto de las primeras ventas ha sido pequeño.— (U. P.).

Disturbios en Duisburgo

DUISBURGO, 31.—Bandas armadas fascitas invadieron las ciudades evacuadas recientemente por las tropas aliadas y exigieron que los colores republicanos fueran reemplazados por las banderas monárquicas. Han ocurrido varios choques entre monarquistas y republicanos.— (U. P.)

SUIZA

Las relaciones diplomáticas con México

GINEBRA, 31.— La prensa insiste en que el Gobierno suizo, adoptando análoga determinación a la del Gobierno británico, reanudará sus relaciones diplomáticas con México.— (U. P.).

La Conferencia Internacional anti-alcohólica

GINEBRA, 31.— Mañana se inaugurará la Conferencia Internacional anti-alcohólica que durará tres días. Se tratará en ella de impulsar tratados sobre el régimen alcohólico en las colonias africanas, la supresión del contrabando internacional de licores, regulación de los conflictos entre los países exportadores de alcohol y los países "secos".

Participarán en la Conferencia 24 estados y la Liga de las Naciones que concurre en virtud del mandato y control que ejerce sobre algunas colonias.

Las convenciones que se acuerden serán equivalentes a la codificación del Derecho Internacional respecto del alcohol y fortalecerán grandemente la posición de Estados Unidos. (U. P.)

ESPAÑA

MADRID 31. — **El capitán-aviador señor Jiménez,** ha dado la vuelta a España en dos etapas. La primera fué de 1,900 kilómetros. Salió ayer a las cinco de la mañana llegando a Columna a las 9.25 A. M., de donde siguió sin aterrizar, pasando por Oviedo, Santander, San Sebastián, Barcelona, Valencia y ha aterrizado en Alicante. La segunda etapa fué: Alicante, Alcázares, Huelva y Lisboa, aterrizando en Madrid.

En el recorrido total empleó 24 horas de vuelo. — (U. P.)

EXPOSICION DE ROSARIO
REPUBLICA ARGENTINA
INDUSTRIALES

La Argentina, país propicio para el espíritu de empresa y para la inversión de capitales, lo es hoy más que nunca.

El actual Gobierno cultiva el tradicional espíritu de hospitalidad considerando bienvenido al extranjero y al capital.

Este tradicional respeto al capital extranjero y el excepcional espíritu de hospitalidad para todo hombre de buena voluntad que desee habitar el suelo argentino" han sido siempre una de las características del pueble argentino y sus Gobiernos.

La Exposición de ROSARIO será una brillante oportunidad para la penetración de la producción chilena en la Argentina.

MARCOS RACHITOFF,
DELEGADO GENERAL.

OFICINA INSCRIPTORA, Agustinas 1040, Santiago

PINTORES!

"CUBRIR
MAYOR
SUPERFICIE
CON
MENOR
GASTO"
SE
CONSIGUE
CON

WHITE ZINC PAINT
"MAPOCHO"
XXXX

·XXXX· ·XXX·

La pintura Mapocho

Propaganda Achros

On demande

Jeune homme possedant le francais couramment, pour travail de Bureau.

Maison J. B. D.
SAN PABLO 1340.— CASILLA 61, SANTIAGO

EXPOSICION INTENACIONAL, ROSARIO
(Argentina)
MARCOS RACHITOFF
Delegado general
OFICINA INSCRIPTORA
1040--AGUSTINAS--1040

BANDERAS NACIONALES

DE DIMENSIONES OFICIALES
EN GRAN VARIEDAD DE TAMAÑOS Y DE
SUPERIOR CALIDAD

OFRECEMOS A PRECIOS MUY CONVENIENTES.

Depto. Especial de
MORRISON y Co.-Santiago

COMPOSTURAS de
Bandera 139
Teléfono-Ing.-4699

Avisamos al público que el señor
Enrique Carnus
no es vendedor ni tiene relación alguna con nuestra firma
INTERNATIONAL MACHINERY Co.
CASA EDISON
SANTIAGO.

INFORMACIONES CABLEGRAFICAS DEL EXTERIOR

DE NUESTROS CORRESPONSALES ESPECIALES VIA EASTERN Y SECCION ESTAN A DISPOSICION DEL PUBLICO EN ESTA IMPE RIGINALES DE TODOS LOS CABLEGRAMAS QUE SE INSERTAN EN ESTA ALL AMERICA CABLES INC. Y DE "THE UNITED PRESS". LOS O ENTA

ESTUDIOS LATINO - AMERICANOS

El Departamento de Comercio de Estados Unidos ha emitido el primero de la nueva serie, llamado "Inversiones en Argentina".

WASHINGTON, 31.— El Departamento de Comercio ha emitido el primero de la nueva serie de estudios latino-americanos, llamado "Inversiones en Argentina".

El mencionado estudio dice que los Estados Unidos rápidamente se están transformando en el país de más fuertes inversiones en la América Latina. Después de la guerra, el capital público y privado de los Estados Unidos se ha dirigido al sur audazmente, a toda la América Latina, la cual comprende en la actualidad más o menos las dos quintas partes de las inversiones totales de los Estados Unidos en el extranjero. Deja ver que el dinero norteamericano se halla distribuído entre las empresas mineras, industriales, comerciales y obras de utilidad pública. Señala que la prominente situación primitiva del capital británico se mantiene aún, pero que el de los Estados Unidos ha crecido desde una situación ínfima, pasando a ser de importancia en los regiones del petróleo, carnes y operaciones bancarias. Al citar el aumento de más estrechas relaciones comerciales, dice que el dinero total que en la actualidad se halla invertido en valores del Gobierno argentino alcanza a la suma de 292 millones 800 mil dólares, mientras que otras inversiones pasan de 100 millones.

El informe describe el desarrollo de Argentina en todas sus formas. (U. P.)

EL PRINCIPE DE GALES EN MERCEDES

BUENOS AIRES, 31.— El Príncipe de Gales continúa su jira por el interior de la República, siendo en todas partes muy bien recibido y objeto de grandes agasajos. Su llegada a Mercedes, en Corrientes, fué brillantísima. La estación estaba repleta de personalidades y la ciudad, embanderadísima.

El Príncipe y su comitiva llegaron a las 10.30, descendiendo inmediatamente. Se organizó entonces la comitiva encabezada por el Príncipe, el Gobernador, el Vice-Gobernador, siguiendo numerosas personalidades que ocupaban automóviles. La marcha se inició dirigiéndose directamente a la Estancia Sta. Caabo.

Hoy en la tarde partió el vapor "Ciudad de Buenos Aires", conduciendo a muchas personalidades de la colectividad británica quienes se dirigen a Colón, para regresar junto con el Príncipe.

Se están organizando varios trenes de excursión, a Chile, con el objeto de presenciar los festejos que se tributarán al Príncipe. (U. P.)

ESTADOS UNIDOS

LA LIMITACION DE ARMAMENTOS

DECLARACIONES DEL SENADOR ROSS

WASHINGTON, 31. — El senador Ross, leader del Senado, ha hecho algunas declaraciones en que hace ver la urgencia de convocar una conferencia mundial para limitación de los armamentos tanto militares como navales; agrega que Francia podría pagar fácilmente su deuda de guerra a Estados Unidos si no insistiera en mantener un gran ejército.—(U. P.)

Un yacimiento de diamantes en el Brasil

HOBOKEN, 31. — Mr Francis Méndez, presidente de la Ministern Importing Co. ha llegado procedente del Brasil y ha manifestado que se ha descubierto un nuevo yacimiento de diamantes en el Estado de Bahía. Una de las piedras extraídas pesaba 36 kilates; pero la eliminación de las imperfecciones redujo el peso a 12 kilates. Mr. Francis Méndez rehusó hacer comentarios sobre la ubicación de dichos yacimientos, como igualmente se negó a dar detalles sobre ellos. — (U. P.)

El vuelo directo a Hawaii

SAN FRANCISCO, 31.— Los aeroplanos navales que tratan de efectuar el vuelo directo a Hawaii, partieron esta tarde a las 2.40.—

SAN FRANCISCO, 31. — Las autoridades navales anuncian que sólo dos aeroplanos partirán hoy a mediodía para efectuar un vuelo sin escala hasta las islas Hawai. El tercer aeroplano que efectuará la misma prueba partirá probablemente mañana, siempre que estén terminadas las reparaciones que se le están haciendo.

Mr. Coolidge pide la renuncia a Mr. Haney

NUEVA YORK, 31.— El Presidente Mr. Coolidge, ha solicitado su renuncia a Mr. Bertn Haney, miembro de la Cámara de Navegación de los Estados Unidos, debido a que no votó por el Almirante Palmer para el cargo de Jefe de la Corporación de la Flota de Emergencia, como se tuvo entendido lo haría cuando fué designado.

Mr. Haney contestando al Presidente, dice que nunca el Presidente le dió a entender que él tenía que votar por el Almirante Palmer.

La cuota chilena para los gastos plebiscitarios

WASHINGTON 31. — La Embajada Chilena dirigió una nota al Departamento de Estado, en la cual le comunica que Chile ha depositado la suma de 33 mil dólares, cantidad que corresponde a la mitad de la cuota chilena calculada para los gastos del Plebiscito de Tacna y Arica. — (U. P.)

LA DEUDA ITALIANA

WASHINGTON, 31.—Se tiene entendido que los expertos que se hallan preparando el plan americano para la consolidación de la deuda italiana, esperan los datos que se han recogido en Roma. Sin embargo, puede declararse definitivamente que tanto en los círculos administrativos como políticos, se considera que Italia tiene derecho a cierta especial benignidad en las condiciones, debido a su capacidad restringida de pago, calculada por los expertos a razón de 656 dólares por cada habitante de Italia, o sea, menos que la mitad de la de Bélgica y poco más de un tercio de la de Francia.

Naturalmente, el capital deberá ser pagado completamente, lo que equivale a pagos anuales de 25 millones de dólares, que, sin embargo serán calculados de manera que los abonos iniciales sean extremadamente reducidos. Por lo que, tanto a los intereses acumulados como a los intereses anuales, se refiere, los pagos deberán ser prácticamente insignificantes, aunque debido a razones políticas, se ha observado que es imposible la cancelación llana de ninguna clase de intereses.—(U. P.)

WASHINGTON, 31.—El Departamento de Estado anunció que la Comisión de la Deuda Italiana llegará a los Estados Unidos alrededor del 15 de Octubre, con el objeto de negociar la consolidación de las deudas de guerra que alcanzan a 2 billones de dólares.

Se espera que las negociaciones con los franceses estén terminadas antes de la llegada de los italianos. —(U. P.)

El conflicto en las minas de antracita

FILADELFIA, 31.— El Presidente de la Asociación Minera, Mr. Lewis, declaró que la huelga en las minas de antracita se hará completamente efectiva, descansando toda la responsabilidad sobre los propietarios, quienes,—dijo Mr. Lewis,— se negaran a negociar de buena fe, motivo por el cual los mineros no tuvieron otra alternativa que ir al paro.—(U. P.)

NUEVA YORK, 31. — La pérdida diaria que sufrirán los obreros de las minas de antracita que se declararán en huelga hoy, alcanza aproximadamente a 1.150.000 dólares por concepto de salarios que no percibirán.

828 minas suspenderán sus labores hoy a medianoche. Muchas de ellas han suspendido ya virtualmente sus trabajos. Permanecerán en las minas 10.000 obreros para atender al mantenimiento de ellas. Participarán en el movimiento 148,000 obreros.

Centenares de ellos se prepararn para invadir los campos bituminosos.

Muchos de los mineros, extranjeros naturalizados en Estados Unidos, regresarán a Europa hasta que las labores sean reanudadas. —(U. P.)

Las actividades en Marruecos

Abd-el-Krim toma el mando de las tropas en el sector occidental.— Con esto la resistencia de los rebeldes se hace más obstinada.—La sumisión de las tribus de Branes no progresa tan rápidamente como se esperaba.

La sumisión de las tribus de Branes

FEZ, 31.— Al parecer la sumisión de las tribus del territorio de Branes no progresa tan rápidamente como se había creído primeramente. Enviados de todas las tribus del mencionado territorio han llegado hasta el puesto de Bab Moroudj solicitando las condiciones que impone el general Reichut para la rendición, por lo cual se suponía que se someterían todas las tribus de Branes; pero las informaciones posteriores que se tienen de la región no ocupada todavía por los franceses demuestran que, en atención a la propaganda de Abd-el-Krim, se evidencia en las tribus el propósito de resistir.

Las operaciones contra las tribus de Branes son más dificultosas que las realizadas en Tsouls y los resultados no serán tan inmediatos como los alcanzados en este último territorio.

.Las operaciones contra las tribus de Branes son más dificultosas que las realizadas en Tsoul y los resultados no serán tan inmediatos como los alcanzados en este último territorio.— (U. P.)

El Mariscal Lyautey ha llegado a París

PARIS 31. — Llegó a esta capital el mariscal Lyautey. En la tarde conferenció con el jefe del Gabinete M. Painlevé. (U. P).

Los aviadores americanos en Marruecos

FEZ 31. — El coronel Parker y los tenientes Cousins y Ferrand, todos de nacionalidad norteamericana regresaron hoy de Casablanca.

Es probable que dentro de pocos días sea formada una escuadrilla compuesta sólo de aviadores norteamericanos. (U. P).

Primo de Rivera llega a Algeciras

ALGECIRAS, 31.— Llegó a este puerto el marqués de Estella. En el muelle era esperado por el general Sanjurjo y los almirantes de las escuadras española y francesa y todas las autoridades. Inmediatamente después de almorzar se dirigió a Ceuta.

¿Cuál será el plan franco-español de campaña?

LONDRES, 31. — El corresponsal de la Central News Agency en Gibraltar comunica que el acorazado "París" debe llegar a Algeciras para unirse a las flotas española y francesa.

Entre tanto los comandantes de los ejércitos español y francés conferencian sobre la fecha del próximo ataque franco-español. Se tiene entendido que el ataque francés será emprendido desde el sur y el español desde el este y oeste, a fin de obligar a los rifeños a marchar hacia Alhucemas, en donde se encontrará la flota combinada lista para entrar en acción. —(U. P.)

La propaganda de Abd-el-Krim

FEZ 31. — Existen indicaciones de que en un punto del sector oriental van a producirse luego grandes operaciones. Abd-el-Krim está haciendo esfuerzos por retardar a las fuerzas francesas.

Los regulares rifenos del oriente se están reuniendo en la región de Kiffane, puesto francés situado más al norte en el límite del territorio de las tribus de Tsoul y Branes.

Abd-el-Krim ha ordenado a los jefes de las tribunas de Tsoul y Branes a que rehusen las condiciones francesas para rendirse, y que se le unan bajo pena de severos castigos.

La propaganda que se ha hecho, entre los jefes de las tribus del Oeste, ha tenido éxito debido a que la tribu de Zeroul consintió en enviar refuerzos, a razón de un guerrero por cada aldea. — (U. P.)

Actitud de los cabileños de Teseman

MELILLA 31. — Variasa grandes barcas ensayan la forma de efectuar un desembarco.

En las cabilas de Teseman se ha producido una gran discusión, negándose los Caídes a enviar contingentes al frente francés. — (U. P.)

Las actividades de los rifeños

FEZ 31. — Abd-el-Krim salió el Jueves de Adjir, tomando el mando de las tropas en el sector occidental. La presencia del jefe ha hecho que la resistencia sea más obstinada entre los rifeños. Se atribuye a esto el que hayan efectuado varios ataques locales, principalmente en el territorio de la tribu de Branes, en donde se ha obligado a los franceses a detenerse mientras consolidan sus posiciones en el frente.

Los aviadores dan cuenta que los rifeños se hallan ocupados en un extenso trabajo de atrincheramiento en el frente del territorio de los Branes, detrás del cual también se advierte un inusitado y activísimo movimiento de municiones. — (U. P.)

TANGER 31.— Se halla sometido por los franceses todo el territorio de Branes, a pesar de lo cual Abd-el-Krim sigue su intensa propaganda por medio de cartas y discursos, invocando la religión y asegurando haber obtenido grandes triunfos en el frente español.

Se señala que los rebeldes han efectuado un contra-taque en la región de Beni-Zerual, a la cual afluyen las harcas de benîurriagueles del Alto Eleben, a donde ha ido el hermano de Abd-el-Krim con 4,000 regulares. También se advierte un nuevo servicio de caballería de los rifeños.

En Beni Amaron continúan las derrotas de los rebeldes, los cuales se hallan grandemente desanimados en toda la región enemiga, por el bombardeo de Alhucemas. En la reunión de los caídes, verificada en Xauen, se nota debilidad y desanimación entre todos los jefes. Abd-el-Krim ha pasado por las casas de Semehatwa y Taunet, y notando la inquietud recorrió todas las posiciones enemigas, diciendo que principalmente espera complicaciones internacionales. Espera con ello consolar a sus partidarios de las enormes derrotas sufridas.—(U. P.)

CHINA

El Gobierno provincial de Cantón

WASHINGTON, 31. — El Cónsul General en Cantón, Mr. Jenkins, ha comunicado al Departamento de Estado que en Cantón existe actualmente un gobierno provisional formado por los generales Hsu-Chung-Chi y Wang-Chao-Ning y del comandante de los cadetes de Whampa, general Chang. Agrega Mr. Jenkins que la administración civil se encuentra completamente desorganizada. —(U. P.)

La situación en Amoy

WASHINGTON, 31. — El Cónsul de Amoy, Mr. Webber, ha comunicado al Gobierno que la situación en esa ciudad es más tranquila y que el boycott contra los extranjeros se debilita. En vista de estas informaciones se ha estimado no es necesaria la presencia del buque norteamericano "Hart" en Amoy.—(U. P.)

Los cadetes de Whampoa controlan Cantón

WASHINGTON 31. — Informaciones recibidas por el Departamento de Estado anuncian que después de tres días de combate, los cadetes de Whampoa han asegurado el completo control de Cantón. No hay indicaciones de que puedan producirse nuevos combates, a menos que ataquen las tropas cantonesas de distritos lejanos. (U. P).

URUGUAY

Trágico accidente de aviación

MONTEVIDEO, 31.— Un avión piloteado por el teniente Tomás parallada se precipitó al suelo, resultando muerto el piloto. (U. P.)

BRASIL

Fallece el Almirante Eugenio Paiva

RIO JANEIRO, 31. — Ha dejado de existir el almirante Eugenio Paiva. — (U. P.).

SUIZA

Un incendio destruyó parte del monasterio de los trapenses

LONDRES 31.—Una información recibida por "The Daily Express", procedente de Ginebra, anuncia que el célebre y antiguo monasterio de los frailes trapenses ha sido destruído en parte por un incendio.

Desde el primer momento se tomaron diversas precauciones para evitar la destrucción total del convento y los bomberos ayudados de los monjes trabajaron activamente para detener el fuego. Se logró salvar diversas reliquias de gran valor.

Un ex-empleado ha sido detenido, pues se cree que el siniestro sea intencional y para satisfacer una venganza.

Las pérdidas se estiman en un millón y medio de pesos.—(U. P.)

PERU

46 HOMBRES DE LA GUARDIA CIVIL EN VIAJE A TARATA

LIMA 31. — 46 hombres de la Guardia Civil peruana se embarcaron antenoche en el vapor "Amazonas" en viaje a puerto de Ilo, desde donde se dirigirán por tierra a Tarata para asistir mañana a la ceremonia de entrega de esa región al Perú. (U. P).

BOLIVIA

El cumpleaños del Presidente Saavedra

LA PAZ, 31.— "La República" y "La Reforma" en sus ediciones de ayer saludan al Presidente Saavedra con motivo de su cumpleaños. (U. P.)

EL CONFLICTO ELECTORAL

LA PAZ 31. — En la sesión del Congreso se continuó discutiendo el proyecto de nulidad de las elecciones presidenciales.

El diputado señor Monje Gutiérrez presentó un memorial para que el memorial presentado por el señor Villanueva, sea considerado por la Comisión Mixta de Constitución, conjuntamente con el proyecto de nulidad, y que la Comisión vuelva a informar. La moción fué rechazada por la mayoría.

El senador señor Estenssoro sostuvo que la ley 1895 está derogada, y citó las leyes que en su concepto la derogan. Pidió a la Comisión que, tomando en cuenta su exposición, vuelva a dictaminar. Por una enorme mayoría se rechazó la moción.

El senador señor Quintín Mendoza expuso los motivos de su informe en minoría, sosteniendo que la elección de los señores Villanueva y Abdón Saavedra era legal. Por gran mayoría se aprobó discutir la cuestión en sesión permanente y se dió un cuarto intermedio hasta las 12 de la noche. — (U. P.)

Dad todos una limosna para el sostenimiento de las GOTAS DE LECHE.

"LA ATMOSFERA MADRILEÑA"

Declaraciones del General Primo de Rivera.—"El buen público español está confiado en que el Directorio hará lo que se debe".

(Correspondencia cablegráfica de Rafael Morayta, especial para "La Nación)

MADRID, 31.— Una nota oficiosa dada a la publicidad contiene las siguientes declaraciones del general Primo de Rivera:

"Como en el verano pasado, en igual época, he encontrado al llegar a Madrid hace pocos días la atmósfera algo enrarecida y los agoreros en plena actividad. También, como en el año pasado, ha bastado un poco de agitación en el aire para despejar el ambiente de los rumores de atentados.

"Gracias a Dios no hay crisis, ni desacuerdos, ni dificultades de ninguna clase. El buen público español está confiado en que el Directorio, respecto del problema de Marruecos hará lo que se debe, sin omisiones ni excesos, y vive alegre disfrutando de un bienestar, no conocido desde hace tiempo, al que ha contribuído en mucho la magnificencia e imprevista cosecha de cereales, que tanto ha contrariado a los que querían ver al Directorio luchar con la escasez de las subsistencias.

"Los que perdieron algunas cajas de puros apostando que habría juego en San Sebastián buscan ahora el desquite en otras apuestas no menos extravagantes. Es de temer que vuelvan a perder su dinero y su tabaco.

"El Presidente del Directorio se marcha satisfecho y esperanzado y no ha querido privar a sus compañeros ni a las autoridades del descanso del Domingo, por eso no anunció la hora exacta de su partida. (Especial).

HA RENUNCIADO EL MINISTRO DE AGRICULTURA ARGENTINO

El doctor Le Breton habría dimitido por no estar de acuerdo con el Presidente sobre el nombramiento del nuevo Ministro de Interior. —Se da como su posible sucesor al doctor Mihura, actual Director General de Correos y Telégrafos.

BUENOS AIRES, 31.—En la tarde de hoy presentó la renuncia de su cargo el Ministro de Agricultura, doctor Le Breton.

Según el texto de su dimisión, el Ministro desearía tomar un descanso en las pesadas tareas que viene desempeñando desde hace tres años; pero lo cierto es que la causa de su renuncia está en su disidencia con el Presidente Alvear, a raíz del nombramiento del doctor Tamborini al Ministerio del Interior, en reemplazo del doctor Vicente Gallo, que renunció por estar en discrepancia con el Presidente Alvear, por el nuevo giro tomado por éste y su actual política de acercamiento con el ex-Presidente Irigoyen.

Se espera que, de un momento a otro aparezca el decreto de aceptación de la renuncia del doctor Le Breton y de nombramiento de su reemplazante, que lo sería el ingeniero Emilio Mihura, actual Director General de Correos y Telégrafos.—(Especial).

EDUCACION

Títulos y grados otorgados ayer

Ingenieros civiles. — Señores: Alberto Claro Velasco, y Santiago Lederman Rodríguez.

Farmacéuticos. — Doña Mercedes Fuentealba Rojas, don Carlos Glade Schwerter, doña María Gutiérrez Drouilly, doña Filomena Leiva Cariaga, doña Angela Larco Zolada, doña Enemena Neira Arratia, doña Laura Rubio Coloma.

Licenciados en Leyes y ciencias políticas. — Señores: Roberto Allende Wood, Raúl Rencoret Donoso, Pedro Landeta García, Eduardo Varas Videla.

Bachilleres en leyes y ciencias políticas. — Alfredo Aguirre Valin, Guillermo Barros Lazcano, Alvaro Bonilla Lara, Abel Bravo Barahona, Federico Brunner Vaillant, Enrique Correa Fuenzalida, Manuel Donoso Gatica, Federico Fernández Rivera, Gustavo Gálvez Román, Alfredo Herrera Aristegui, Enrique Lira Silva, Oscar Naranjo Vignatti, Gerardo Ortúzar Riesco, Julio Silva Claro, Jorge Vives Estévez.

Licenciado en Medicina y Farmacia. Luis Ibáñez Vásquez.

Bachiller en ciencias físicas y matemáticas. — Señor Juan Antonio [illegible]rán Moya.

La clasificación de los Liceos

El Consejo de Instrucción Pública aprobó en su última sesión, el proyecto sobre clasificación de ceos de la República, que se ha presentado para su estudio.

La situación económica de los miembros jubilado

El Director General de Educación, entregó al Ministerio de Instrucción Pública, un memorial, en el que solicita se mejore la situación económica del profesorado jubilado Instrucción Primaria, con anterio dad a la vigencia de la Ley 3654.

Los alumnos de la Escuela de Artes y Oficios festejaron ayer al Director don Ramón Montero

Con motivo de ser ayer el onomástico del Director de la Escuela de Artes, don Ramón Montero, los alumnos de este establecimiento, lo festejaron con una velada en su honor, cuyos números estuvieron a cargo de los estudiantes.

El programa, variado e interesante, se desarrolló ante un público numeroso, pues asistieron a esta fiesta, el profesorado, los alumnos y sus familias.

Cuando hubo terminado la velada, el director don Ramón Montero, agradeció la manifestación de que se le hacía objeto, pronunciando un elocuente discurso que fué largamente aplaudido por todos los asistentes.

"LA IMPOTENCIA SEXUAL"
Descripción científica del más moderno método Naturista, para Desarrollar, Conservar y Recuperar, en el hombre, el **VIGOR SEXUAL** sin droga alguna, tanto interna como externa; se remite en sobre cerrado y sin membrete a quien lo solicite, incluyendo un peso en estampillas.
Dr. L. R. CIDMAN.— CASILLA 3368, VALPARAISO

¡Cocine SIN Fuego!
Cocine a la moderna
Seguridad. Limpieza. Economía. El mejor servicio lo obtendrá usando la
NUEVA COCINA BRUJA AUTOMATICA
que no exige cuidados ni molestias.
Coloque usted la carne o verduras en la cocina. Apriete el botón. Váyase y olvídela. Vuelva a la hora del almuerzo y hallará que todo está listo y caliente.
No necesita instalación especial. Cualquier portalámpara o enchufe, basta para hacerla funcionar.
USTED SE SORPRENDERA, PERO ES ASI.
SOLICITE UNA DEMOSTRACION EN LA
Casa Edison
—DE LA—
International Machinery Co.
—:— ESTADO ESQ. AGUSTINAS —:—

A MAYORES PROGRESOS
corresponden mayores ventajas. La Energía Eléctrica aplicada a la industria proporciona
MAYOR ECONOMIA
MAYOR RENDIMIENTO
MAYOR SEGURIDAD

EL GENERAL PERSHING SALIO A LAS 9.40 A. M. DE HOY A TACNA

ARICA, 31 (Especial). — A las 9.40 de la mañana de hoy se dirigió a Tacna por auto-carril el general Pershing, para continuar más tarde viaje a Tarata, con el fin de asistir a la ceremonia de mañana.

En esta primera etapa del viaje del general Pershing, le han acompañado los mayores Quekemeyer y Jones.

Se había anunciado que Mr. Dennis y el coronel Kreger acompañarían al general Pershing a la ceremonia de la transferencia de Tarata.

Por diversos motivos estos dos miembros de la Comisión norte-americana no realizaron el viaje proyectado, quedándose en Arica.

LOS SEÑORES CLARO LASTARRIA Y ARTEAGA FUERON A TACNA

ARICA 31. — (Especial). — Los señores Samuel Claro Lastarria y Luis Artega se dirigieron hoy temprano a Tacna.

No se sabe si seguirán viaje a Tarata, aunque se decía que era probable se dirigieran a ese punto.

DELEGACION PERUANA A TARATA

ARICA, 31. — (Especial). —La delegación peruana que se ha dirigido a Tarata la componen el señor Freyre Santander, que va acompañado por el doctor Neuhaus y otros dos miembros de la misma delegación.

Por encontrarse indispuestos a la hora de partir, en viaje a Tarata, debieron quedarse en Arica los miembros de esta delegación, señores Salomón y Barreto.

LA PARTIDA DE LOS DELEGADOS

ARICA 31. — (Especial). — No se realizó a la partida de los delegados ninguna manifestación en Arica.

Sólo un pequeño número de personas, que en su mayor parte eran empleados ferroviarios de la Estación de Arica, se encontraron allí a la partida de los delegados.

LAS DELEGACIONES CONTINUAN VIAJE A TARATA

TACNA 31 (United).—Las personas que tomarán parte en la transferencia de Tarata partieron esta mañana de Tacna en automóvil, con destino a ese pueblo. Se cree que el viaje durará casi todo el día, a pesar de que la distancia que media entre Tacna y esa localidad es sólo de 90 kilómetros; pero el camino es de montaña y con una fuerte gradiente.

A pesar de que las autoridades reconocen la importancia histórica de la transferencia, se opina que las ceremonias deben tener la mayor sencillez posible. En consecuencia, las formalidades de mañana en la mañana no requerirán más de 10 minutos y consistirá simplemente en la firma de las actas de transferencia previamente preparadas por los juristas en Arica. El general Pershing presenciará la ceremonia.

Los señores Edwards y Barceló partieron de Tacna en las primeras horas de la mañana. El general Pershing y el señor Freyre Santander llegaron de Arica a las 10, y se dirigieron a Tarata a las 10.30.

El general Pershing va acompañado de los mayores Quekemeyer y Jones, y el señor Freyre, del coronel Ordóñez y de los señores Neuhaus, Forero y Vega.

EL GENERAL FERNANDEZ SE EXCUSA SEGUIR VIAJE A TARATA

TACNA, 31. (Especial).— El general Fernández Pradel, acompañó al general Pershing, hasta la mitad del trayecto, despidiéndose después en cordiales términos del Delegado americano.

El general Pershing, invitó insistentemente al militar chileno a que continuara viaje, pero el general Fernández Pradel se excusó cortézmente, expresando que era muy doloroso para un militar asistir a la entrega de un territorio que él consideraba chileno.

DE LA ZONA PLEBISCITARIA

EN LA MAÑANA DE HOY SE HARÁ ENTREGA DEL DEPARTAMENTO DE TARATA AL PERU

CON TAL OBJETO SE TRASLADARON AYER A ESE PUEBLO LOS MIEMBROS DE LA COMISION PLEBISCITARIA.— EL DIPUTADO PERUANO Sr. VEGA Y UN MUNICIPIO CONSTITUIDO POR PERSONAS DE ESA NACIONALIDAD SE HARAN CARGO DE ESE TERRITORIO.— FORMA EN QUE SE LLEVARA A CABO LA EVACUACION POR LOS CARABINEROS CHILENOS.—LOS RESTOS DE LOS TRES CARABINEROS MUERTOS ALLI EN ACTOS DEL SERVICIO SERAN CONDUCIDOS A TACNA

EN ARICA SE VERIFICO ANOCHE UN COMICIO PUBLICO PARA PROTESTAR POR EL ASESINATO DEL CARABINERO UAYO.—SE ENVIA A ESTE RESPECTO UN TELEGRAMA AL PRESIDENTE DE LA REPUBLICA

(De nuestros Corresponsales y Enviados especiales por cable)

LOS CARABINEROS DE TARATA RESGUARDARAN LA FRONTERA

ARICA, 31. (Especial).— La tropa de carabineros destacados en Tarata, quedará en Quilla, donde permanecerá para resguardar la frontera, dejando pequeños destacamentos en Estique y otros puntos fronterizos.

LA EVACUACION DE TARATA POR LOS CARABINEROS

Mañana a las 8 de la mañana, la tropa chilena formada con equipo completo, en la Plaza, esperará con su comandante al frente, la orden expresa del Presidente de la República, para evacuar la ciudad.

El Delegado chileno, autorizado especialmente, ordenará de viva voz al comandante Marchant. Este dirigirá una breve alocución a la tropa y en seguida se hará el imponente desfile de los carabineros, quienes llevarán los cadáveres de los tres compañeros muertos, envueltos en el pabellón chileno.

FELICITACION QUE DIRIGIRA HOY EL JEFE A LOS CARABINEROS DE TARATA

ARICA, 31. (Especial). — El Comandante Marchant, jefe de los carabineros de Tacna, dirigirá mañana a los carabineros de Tarata, la siguiente felicitación:

"Señor Mayor, señores oficiales, sub-oficiales y carabineros.

En el momento de emprender vuestro regreso a Tacna, evacuando el territorio de Tarata, en cumplimiento del laudo arbitral, vuestro Comandante no tiene palabras sino de gratitud, por la forma abnegada, noble y valiente como habéis desarrollado la delicada labor encomendada a los carabineros.

Hasta el último momento habéis dado muestras de cultura y clara concepción de vuestros deberes.

Habéis educado vuestros propios contrarios.

Habéis soportado serenos la muerte de algunos de vuestros compañeros, porque así lo mandaba vuestra patria.

Vuestro Comandante os felicita y agradece la eficaz cooperación."

LAS AUTORIDADES PERUANAS QUE SE HARAN CARGO DE TARATA

ARICA 31 (Especial). — Una vez hecha la entrega de Tarata, las autoridades chilenas abandonarán este territorio y se harán cargo las nuevas autoridades peruanas, que ya han sido designadas.

Asumirán la autoridad de Tarata el diputado peruano señor Vega y una municipalidad que la formarán miembros peruanos que hoy deben llegar a Tarata.

Los delegados norte-americanos intervendrán en todos estos cambios.

EL REGRESO DE LOS Srs. PERSHIN GY EDWARDS

TACNA, 31. (Especial). — En esta ciudad espera un automóvil para trasladar mañana a Arica, a las 12.30, al General Pershing y al señor Edwards.

Este último deberá tomar el cazatorpedero "Condell", para dirigirse a Valparaíso.

COMICIO PUBLICO EN ARICA PARA PROTESTAR POR EL ASESINATO DEL CARABINERO

ARICA, 31. (Especial). — El asesinato del carabinero Manuel Aguayo, ha producido indignación pública, sin embargo, el orden se mantiene inalterable.

El Comité Cívico auspició esta noche un gran comicio en la Plaza de Armas. Esta manifestación se ha llevado a cabo en estos momentos, ante una concurrencia de tres mil personas.

Desde los balcones del Club Unión, han dirigido la palabra los señores Manuel Araya, presidente del Comité, Isaac Gálvez, Manuel Henores y otros oradores más, que en enérgicas frases condenan el crimen, pidiendo que éste no quede impune.

Después del comicio se ha organizado un desfile que recorre las calles, vivando los manifestantes a Chile, Tacna y Arica y al Presidente Alessandri.

Durante esta manifestación no se ha dejado sentir ningún grito hostil al Perú, pues la cultura se ha impuesto.

Telegrama dirigido a S. E. por el Comité Cívico

ARICA 31.—(United).—El Comité Cívico de Arica convocó al público indignado por el asesinato del carabinero chileno, a un meeting esta noche en la Plaza, en el cual se leyó el siguiente telegrama enviado al Presidente señor Alessandri:

"El pueblo de Arica, reunido en comicio en este momento, ha acordado dejar constancia ante V. E. de su justa indignación y más ardiente protesta por el cobarde asesinato de otro carabinero por los peruanos de Tarata, y expresar que está dispuesto a hacerse respetar en forma severa.

Estima llegado el momento de establecer si tenemos un enemigo franco en el Norte, para castigarlo hasta borrar tanta ofensa soportada pacientemente en supremo sacrificio en homenaje a la patria. El pueblo de Arica deja constancia también que las prescripciones del laudo no están siendo aplicadas en la forma clara y precisa que ese documento contiene y que, por acción de algunas personas que seguramente obran de acuerdo con superiores responsables en el acto plebiscitario, éste se está desnaturalizando en tal forma que ya el pueblo de Arica no lo encuentra rodeado de la elevación e imparcialidad ostensibles que debe informar este acontecimiento trascendental entre dos países americanos. El pueblo de Arica confía en que la Delegación chilena sabrá llevar a feliz término la gestión, en las condiciones que el país tiene derecho a esperar del patriotismo de sus miembros, y que el árbitro, dentro de los puros principios de justicia que lo inspiraron al dictar el fallo, sabrá dar al acto la rectitud que corresponde. El pueblo de Arica desea también exponer a V. E. que no acepta actuación alguna fuera de las normas y marco que señala el laudo, que rechaza hasta la más leve labor o acción que vulnere la soberanía nacional, encarnada por nuestras leyes y autoridades, y que, en justicia, reclama en la forma más decidida y enérgica la más absoluta imparcialidad en la gestión plebiscitaria.

"El pueblo de Arca tiene absoluta confianza en que V. E. sabrá mantenerse inflexible en el camino de su visión de estadista que se ha trazado para obtener el triunfo de nuestro derecho. El pueblo soberano de estos territorios amargado sin embargo por los acontecimientos, quiere manifestarle su sentir en estos momentos solemnes para la patria. Saludan respetuosamente a V. E.—(Firmado) **Comité Cívico**.

UNA NOTA CURIOSA EN EL PLEBISCITO DEL DOMINGO

Quedan sin escrutar 2,151 cédulas

Durante las votaciones del Domingo, llamó mucho la atención el hecho de que muchos de los inscritos, votaran con cédula marcadas que no fueron escrutadas.

Por curiosidad damos el resultado de esos votos que se perdieron, por decir en todo ellos la siguiente frase: "Yo compro mi calzado en la Zapatería "EL SOVIET", San Diego 658.

Cédulas Rojas	13
Cédulas Azules..	228
Cédulas blancas	1,910

LOS RESTOS DE LOS TRES CARABINEROS MUERTOS EN TARATA

ARICA, 31 (Especial.— Los cadáveres de los tres carabineros muertos en Tarata, serán traídos directamente a Tacna.

El pueblo les rendirá un gran homenaje a sus restos.

Las autoridades se preocupan por ahora de evitar exaltaciones.

AYER LLEGO EL BARCO PERUANO "AMAZONAS"

ARICA, 31. (Especial). — Procedente del Callao llegó hoy el vapor peruano "Amazonas", trayendo provisiones y otros artículos destinados al "Ucayali".

A bordo de este barco llegaron 20 personas, que vienen a agregarse al personal de la Delegación Peruana.

El trayecto de Tacna a Tarata

(De nuestro Enviado Especial, por Cable)

ARICA, 31.—(Especial).—A las 7 de la mañana salimos de Tacna en dirección a Tarata, varias personas y el Enviado Especial de "La Nación".

El camino se presenta accidentadísimo, especialmente a la altura del lugar denominado Quilla, donde grandes extensiones de yareta (especie de resina) ennegrece de cuando en cuando la verdura exhuberante de la vegetación.

El camino es peligrosísimo, pues existe una extensión de 3,500 metros de apacheta.

Apacheta son montones de piedras acomuladas por los indios, que tienen la costumbre de tirar una cada vez que traspasan una cumbre, como presagio de buena suerte.

El momento de mayor peligro que se nos presentó, lo originó la rotura de uno de los neumáticos en una curva cerradísima. Debido a esto, la parte trasera del auto que nos conducía se columpiaba sobre un abismo de dos mil metros de profundidad.

En presencia de la majestad del espectáculo que se nos presentaba allí, llegó hasta olvidársenos la inminencia del peligro, que se salvó gracias a la serenidad y competencia del chofer.

En la aldea miserable de Tarucachi, habitada por indios, que carece por completo de todo atractivo, hicimos un pequeño descanso, siendo alcanzados aquí y pasados por el magnífico automóvil en que viajaban los señores Edwards y Barceló Lira.

Desde el punto citado, el camino desciende bruscamente y sin interrupción hasta Tarata, observándose un paisaje muy hermoso.

Treinta minutos antes de la llegada se divisa la aldea de Tarata, situada en las riberas del río Sama y en el fondo de una quebrada.

El espectáculo de esa pequeña población nos produjo honda emoción, considerando que mañana la entregaremos en cumplimiento de una sentencia.

Llegamos a Tarata a las 3.45 P. M., minutos después del Delegado chileno, señor Edwards, quien había sido recibido por el escuadrón de carabineros, que en formación de gala le rindió los honores correspondientes.

El señor Edwards tiene su alojamiento en la subdelegación y el general Pershing en casa de la viuda de Tapia, dama chilena.

Acompañados del comandante Marchant, visitamos la capilla ardiente que se ha erigido para velar los restos del carabinero Aguayo, capilla que se presenta cubierta con todas las flores que los peruanos habían acumulado para recibir al diputado peruano, señor Vega.

Hasta este momento no llega el general Pershing.

La Sección Aduanera del Correo, atenderá al público de 9 A. M. a 7 P. M.

Con el propósito de facilitar al público la entrega de las encomiendas internacionales que son aforadas por la Sección Aduana del Correo, el jefe del Distrito Postal Telegráfico de esta ciudad ha ordenado que la oficina correspondiente permanezca abierta al público sin interrupción, desde las 9 a 19 horas, a excepción de los días [illegible] que permanecerá ce- [illegible]

[illegible] nuevo horario princi- [illegible] regir desde el día de [illegible]

[illegible] éntico propósito ha or- [illegible] el funcionamiento dia- [illegible] la Sección Giros desde [illegible] 19 horas, salvo los días [illegible] que estará abierta des- [illegible] 9 a 12 horas.

EL 15 DEL PRESENTE MES SE INICIARA LA COLOCACION DE ACCIONES DEL BANCO CENTRAL

(INFORMACION OFICIAL)

"En el Ministerio de Hacienda se reunió hoy la Comisión Organizadora del Banco Central de Chile. Presidió el señor Ministro de Hacienda, don Valentín Magallanes y asistieron los señores Pedro A. Torres, Luis Larraguibel, Tomás Little, Guillermo Subercaseaux, Hernán Correa Roberts y el secretario don Ismael Huidobro. Asistió también el señor Jefferson, miembro de la Misión Financiera que preside el señor Kemmerer.

Abierta la sesión, manifestó el señor Ministro que previamente convenía dejar constancia de que las funciones que la ley encomendaba a la Comisión Organizadora del Banco Central eran las consignadas en los artículos 9.o, 31 y en los transitorios del decreto-ley N.o 486, de 22 de Agosto último.

Los miembros de la Comisión expresaron que coincidían en la apreciación del señor Ministro y que, en consecuencia, la labor de ella debía circunscribirse dentro de los límites fijados en la ley.

En seguida se acordó dirigir una circular a los Bancos requiriéndoles su adhesión al Banco Central de Chile en la cuota que les corresponde suscribir equivalente al diez por ciento sobre su capital y reservas.

Con relación a la suscrición de acciones del público, se acordó publicar avisos tanto en los diarios de la capital y Valparaíso, como en los demás de las cabeceras de provincias, advirtiendo a los interesados que el día 15 de Setiembre próximo se abrirá el registro para anotar por el orden que se reciban, conforme a lo dispuesto en la ley, las ofertas de suscrición, debiendo acompañarse un anticipo del diez por ciento sobre el valor de ella, en vale vista o letra bancaria a la orden de la Comisión Organizadora del Banco Central.

El registro de suscrición estará abierto desde el 15 al 30 de Setiembre en la Secretaría de la Comisión, que funciona en el Ministerio de Hacienda.

También se tomó el acuerdo de pedir a la Sociedad Nacional de Agricultura, Fomento Fabril, Cámara de Comercio, Asociación de Productores de Salitre que procedan a designar los miembros del Directorio del Banco que les corresponde elegir".

El Plan de Exámenes Secundarios

SE PONDRA EN VIGENCIA EL PROXIMO AÑO

Como se anunció en "Los Tiempos" en la tarde de ayer el Consejo de Instrucción Pública se ocupó de la solicitud presentada por los estudiantes de los Liceos de la capital, en que se pedía el aplazamiento de la vigencia del nuevo plan de exámenes.

Reunida esta corporación, aceptó la petición del alumnado, acordando, en consecuencia, aplazar la vigencia del nuevo reglamento de exámenes hasta el próximo año.

LA REUNION DE ESTA TARDE

Esta tarde, a las 2 P. M., se reunirá en la Asociación de Profesores, Rosas 1022, la Federación de Estudiantes de Instrucción Secundaria.

POR LA MONEDA

El Ministro de Relaciones Exteriores recibió ayer en audiencia [illegible]icial al nuevo Ministro de Cuba en Chile, Excmo. señor Eduardo [illegible]sabiaca, quien concurrió a la Cancillería acompañado del Encargado de Negocios de Colombia y Encargado de los Asuntos de Cuba, señor Pedro I. Reyes.

Mientras se dicta el reglamento del Impuesto a la Renta, se confeccionará uno provisorio sobre ascensiones y rebajas de dividendos y rentas de las Sociedades Mineras constituídas en Chile, cuyos establecimientos de explotación y beneficio estén ubicados fuera del país.

Comisario y subcomisario de la policía de Santiago han sido nombrados los señores Ramón Briones y Jorge Díaz, respectivamente.

El inspector de Casas de Concepción, señor Samuel Guzmán García, ha quedado en Santiago en comisión de servicios, agregado

El inspector de Casas de Préstamos de Concepción, señor Samuel Guzmán García, ha quedado en Santiago en comisión de servicio, agregado a la Caja de Crédito Popular.

Se nos ha informado que el Ministro de Hacienda, después de estudiar detenidamente la ley monetaria, cuyo proyecto le presentó el presidente de la Misión de Expertos Financieros, la ha devuelto a este financista recomendando algunas modificaciones.

Jubilación se ha concedido al inspector de oficinas fiscales, señor Octaviano Opazo.

Jefe de la Sección Crédito Popular de la Dirección General de Contabilidad ha sido nombrado el señor Luis Rencoret.

LA CORTE SUPREMA FALLO AYER EN LA FORMA UN CUANTIOSO LITIGIO

La Corte Suprema ha fallado ayer en la forma el cuantioso litigio entre los Altos Hornos y Hnos. Carbonell y Arnaud, litigio cuyos antecedentes el público conoce. Como se sabe, se trata de algunos bienes que alcanzan a más de cien millones de pesos.

El Alto Tribunol no dió lugar al recurso de casación en la forma presentado por los Hnos. señores Carbonell.

Como se sabe, esta causa se alegó ante la Corte de La Serena.

Alegaron contra el recurso, los abogados don Arturo Alessandri Rodríguez, Don Germán Riesco y don Carlos Aldunate.

En honor del doctor jefe de los Servicios Sanitarios de la 2.a Zona de los Ferrocarriles

El Sábado próximo pasado se efectuó en la ciudad de San Bernardo la manifestación que un grupo de jóvenes pertenecientes a la Sociedad Protección Mutua de Empleados de los FF. CC. del Estado ofreció al Dr. don Luis Araos Díaz y a su secretario, señor Alberto Velásquez C., por sus múltiples servicios prestados a la mencionada institución durante los períodos en que actuó como su presidente.

La manifestación se deslizó en un ambiente de franca camaradería y en los momentos de retirarse la concurrencia, se le obsequió un artístico ramo de flores, que fué agradecido en elocuentes frases por el festejado.

NOTICIAS BREVES PERO IMPORTANTES

....**A LAS 9 DE LA MAÑANA DE HOY SE EFECTUARA EL EXAMEN** de los Inspectores del Trabajo, en las oficinas de la Dirección del Trabajo. La comisión examinadora está formada por los señores Oscar Alvarez Andrews, Agustín Ortúzar y Héctor Escribar.

ESTA TARDE EL PERSONAL FEMENINO DEL MINISTERIO de Higiene y Previsión Social, dará una manifestación al Ministro de esa Secretaría de Estado, doctor don José S. Salas, la que se efectuará en el Tea-Room de Gath y Chaves.

REUNIONES PUBLICAS

EN EL INSTITUTO DE INGENIEROS.—Hoy, a las 6.30 P. M., dará una conferencia en el local del Instituto, San Martín 352, el distinguido ingeniero don Luis Eyquem, sobre "Marcos partidores de escurrimiento crítico y aprovechamiento de esta teoría en las compuertas y demás obras de arte". El tema de la conferencia del señor Eymquen se refiere a una de las partes más interesantes de la hidráulica, el movimiento uniforme y variado en canales y es de frecuente aplicación en los problemas de repartición de aguas.

SOCIEDAD NACIONAL DE AGRICULTURA.—Hoy, a las 6 P. M., en el local de la Sociedad Nacional de Agricultura, Agustinas esquina de Tenderini, tendrá lugar la conferencia anunciada sobre "Los fosfatos minerales ventilados como abonos fosfatados". Disertará sobre esta materia el distinguido profesor don Víctor Valenzuela, director del Instituto Agronómico de Chile.

SOCIEDAD CIENTIFICA DE CHILE (Calle Bellavista N.o 0165).—Hoy Martes, a las 6.30 P. M., tendrá lugar una sesión pública en la cual don Marcial Martínez de Ferrari dará lectura a su estudio sobre "Las armas de la industria y la Sociedad de las Naciones". La entrada es libre.

UNIVERSIDAD POPULAR LASTARRIA.— El señor Donoso habló anoche sobre "La decadencia de Grecia hasta el apojeo de Tebas". Hoy tendrá lugar la clase de psicología general, dictada por el señor Eduardo Barrenechea, siendo las materias: "La teoría de lo inconsciente" y "El método de la psicología". Local: Universidad de Chile. Hora: 9 P. M. La entrada es libre.

"D'ANNUNZIO ES LA CUMBRE MAS ALTA DEL PENSAMIENTO Y LA CULTURA ITALIANA"

DIJO EN SU CONFERENCIA DE AYER EN EL SALON DE HONOR DE LA UNIVERSIDAD DE CHILE EL SR. DARIO NICCODEMI

En el Salón de Honor de la Universidad de Chile se llevó a cabo en la tarde de ayer la reunión a que había convocado el dramaturgo italiano, señor Darío Niccodemi.

Un público selecto y numeroso se dió cita en el salón de honor de la Universidad, siendo presidida la reunión por el Rector, señor Bahamondes, por un representante del Presidente de la República y otras distinguidas personalidades de nuestro mundo político-social.

Especialmente invitado asistió a la reunión el Excmo. señor Martín Franklin, Embajador de Italia, quien concurrió acompañado del personal de la Legación.

Después de la presentación de estilo, el señor Niccodemi, pronunció más o menos las siguientes palabras:

Para apreciar el desarrollo del teatro italiano desde sus orígenes es indispensable examinar tres clases de factores que influyen en él: los factores éticos, étnicos y políticos. Su estudio nos da la clave del teatro italiano medioeval, que es regionalista y está escrito en dialectos. En esta época la Italia atraviesa por un período de hondas luchas intestinas, en que los particularismos locales ahogan por completo todo intento, tanto de unificación política, como idiomática. En condiciones tan precarias como éstas aparece cuál astro de primera magnitud la figura del Dante. En sus manos la lengua italiana se convierte de súbito en un idioma perfecto y moderno capaz de expresar las más agudas sensaciones del espíritu. El completo desarrollo que había alcanzado la lengua italiana se constata examinando un pasaje cualquiera de su Comedia inmortal, como por ejemplo aquel que empieza.

"Quando leggemo il disiato riso
esser baciato da cortanto amante
questi que may da me no fia diviso."
(Cap. V. del Infierno).

En cambio si se revisa un texto cualquiera de las literaturas inglesas, francesas o españolas de esta misma época se advierte su completa deficiencia, de tal manera que se hace necesario para que la presente generación pueda interpretarlos la adquisición previa de conocimientos especiales.

El rumbo impreso por Dante a la literatura italiana fué demasiado audaz para que tuviera continuadores. Sin embargo debe citarse el nombre de Boccacio, una especie de Voltaire del siglo XIV como lo ha llamado De Sanctis, surge por su parte revelando el aspecto cómico y sensual de su tiempo.

En el siglo XVI se realiza la perfecta fusión de la cultura clásica con la civilización italiana. Aparecen entonces las figuras soberbias de Ludovico Ariosto y Nicolás Macchiavello y junto a ellos las figuras de Guicciardini, Bervi y Folengo.

El siglo XVII es el de la decadencia de la literatura italiana. La grandeza pasada se ve supeditada por la tendencia que sólo busca la novedad de la forma sin preocuparse del fondo, cayendo de este modo en la afectación y en la vaciedad.

Un hombre debía levantar a principios de 1700 a la literatura italiana de su postración: Carlos Goldoni, astro también de primera magnitud en la dramática italiana. Al reves de sus contemporáneos que desdeñaron el drama, Goldoni lo cultivó con rara energía. Realizó en el teatro italiano la misma revolución que Moliere en el francés creando la comedia de caracteres en sustitución de la comedia de mero enredo. La dramática Goldoniana es un retorno a la verdad y a la humanidad en la comedia. En las obras de este autor casi siempre la acción se desarrolla en Venecia.

Carlos Goldoni formó escuela. Entre los escritores que le siguieron si no en sus rumbos, por lo menos en su fe por mantener la grandeza del teatro italiano figura Alfieri con su célebre tragedia "Aristodemo". Un fenómeno curioso de este período es el de que en casi todos los autores se manifiesta, si bien en forma tenue, la influencia de su dialecto regional.

Es preciso que lleguemos al siglo XIX para encontrar otra de las cumbres de la literatura peninsular: Alejandro Manzzoni, jefe de la escuela romántica. Aparte de su obra tan conocida y celebrada "I promesi Sposi" escribió dos comedias que le colocan en un sitio envidiable en la literatura de su tiempo: "El Conde de Carmagnola" y "Adelchi".

El romanticismo de este escritor difiere de los demás en que rehusó en seguir totalmente la influencia germánica.

Finalmente el conferencista evocó de una manera insuperable la figura del solitario de Gardone, Gabriel D'Annunzio. Este autor, dijo por su valiente originalidad, por la fuerza de sus concepciones excede los límites de un teatro nacional, para pasar a constituír una figura única en la historia del arte. D'Annunzio, es, sin duda, una de las más puras glorias de la civilización occidental. Se refirió en términos elogiosos a la obra danunziana que le pone a la cabeza de los literatos italianos, "La Figlia di Jorio", drama de una finura y delicadezas inimitables. Cuando el conferencista con voz cálida y emocionada recitó algunos versos de esta obra la concurrencia prorrumpió en una ovación que se prolongó por varios minutos.

Para terminar pidió el conferencista que se le concediera el privilegio, ya que se encontraba en un pueblo que vive a los pies del maciso Aconcagua, de dirigir un mensaje al poeta-soldado, que así como el Aconcagua es la mole más imponente de los Andes, D'Annunzio es la cumbre más alta del pensamiento y de la cultura italiana.

EN PODER DE UNA TRIBU DE GITANOS, SE ENCUENTRA UNA GRUESA PARTIDA DE ARMAMENTOS

Los niños de la tribu posan para "La Nación"

En las últimas horas de la tarde de ayer, la Sección de Seguridad llevó a cabo uno de los allanamientos más felices de los últimos tiempos.

Por investigaciones practicadas anteriormente, el inspector señor Francisco Vásquez tuvo noticias de que en poder de una tribu de gitanos establecida en la calle Mapocho, comuna de Yungay, existía una gruesa cantidad de armamentos.

Como se sabe, desde hace algún tiempo las leyes prohiben terminantemente que asociaciones o personas mantengan en su poder armas de fuego.

Tan pronto como el señor Vásquez pudo verificar la verdad de la noticia, se trasladó al campamento de los gitanos con el objeto de proceder a un prolijo allanamiento.

El señor Vásquez, acompañado de varios detectives, penetró a la casa ocupada por los sospechosos; pero éstos se opusieron a la acción de la autoridad.

Como el asunto iba tomando un sesgo bastante serio y los detectives fueran pocos, hubo necesidad de pedir auxilio a la 7.a Comisaría, la que mandó un piquete de soldados, con los cuales se pudo mantener a raya a los gitanos.

Entonces se inició el allanamiento, encontrándose varios cajones de armas de fuego, los que fueron recogidos y trasladados a la Sección de Seguridad.

Se encontraron, además, numerosos revólvers, dentro de los colchones de los mismos gitanos, los que también fueron requisados por la policía.

Según las investigaciones practicadas anoche, a última hora se ha podido establecer que este armamento iba consignado al Perú.

Se ha podido establecer también que Francisco California Arestioh, jefe de la tribu, se ha visto mezclado otras veces en estas mismas clases de negocios.

Con la custodia conveniente fueron conducidos varios gitanos a la Sección de Seguridad, donde se encuentran estrictamente incomunicados para ser puestos en la tarde de hoy a disposición del juzgado del crimen.

EN EL CAMPAMENTO GITANO

Inmediatamente después de tener conocimiento del allanamiento efectuado por la Sección de Seguridad en el campamento de gitanos, nos trasladamos al sitio de la tribu, que, como decimos, está ubicado en la calle Mapocho en la comuna de Yungay.

En los momentos que llegamos al campamento, reinaba un alboroto indescriptible. Los hombres gritaban enfurecidos y amenazadores contra las autoridades chilenas, que de esta manera se introducían en sus viviendas, y se llevaban, según decían, el fruto de largo tiempo de trabajo y sacrificios.

Las mujeres de la tribu no estaban menos furiosas. Había algunas, que con sus hijos en los brazos lanzaban terribles imprecaciones contra Chile, en el cual decían, siempre se les dificulta en su trabajo.

—Nosotros no sembramos tierras, ni nos dedicamos a negocios seguros, nos dijo una simpática gitana llamada María Yeika, siempre andamos vagando, y trabajamos en lo que podemos. Es injusto lo que las autoridades hacen con nuestros hombres. Le quitan el producto de su trabajo y se los llevan para encerrarlos.

"Le juro por Dios, paisano, continuó nuestra furiosa y simpática entrevistada, que de ahora en adelante nos dedicaremos a robar y a matar chilenos para poder darle de comer a nuestros chiquillos".

En esos momentos un hombre muy alto, con grandes polainas y con cara de pocos amigos, nos separó bruscamente de nuestra interlocutora, diciéndonos que si éramos de las pesquisas, podíamos retirarnos, pues había orden de los jefes de que a esa hora no se dejara entrar a nadie en el campamento.

Trabajo nos costó convencer al furioso gitano, que no éramos de la policía, y que sólo deseábamos sacarles una fotografía, a lo cual accedió, llamando a todos los chiquillos del campamento.

—Las mujeres y nosotros, nos dijo secamente, no se sacan fotografía, pues los jefes lo han prohibido.

EN CASA DE LA SEÑORA ROSA COTAPOS DE DE LA BARRERA.—

Asistentes a la reunión ofrecida anteayer con motivo de ser el día de su onomástico

La señora Rosa Barceló de Riesco acompañada de las señoras Lucy Barros de Besa, Carmen Concha de Landa, Marta Suberaseaux de Lamarca, Malvina Penna de Herquíñigo, Elena Matte de Aldunate y las señoritas Isabel Montt Pinto y Sofía Barceló, y de los señores Landa, Lamarca, Besa, Aldunate, Herquíñigo y Larraín, asistentes a la comida que ofreció antenoche en su elegante residencia de la calle Huérfanos, en celebración de su onomástico

EN EL MUNICIPAL. — Hoy, en tercera función de abono y en segunda de turno impar, se cantará "Fausto" de Gounod, obra que se estrenó el Domingo con éxito.

La obra será cantada por la soprano Isabel Marengo, tenor Antonio Melandri, barítono Edmundo Grandini y bajo Di Lelio. Los bailables los hace la troupe Grabinska Michalowsky. La dirección y concertación de la obra la tendrá el maestro Julio Falconi.

—Mañana se estrenará "Carmen" de Bizet, por la mezzo soprano Aurora Buades, tenor Ninno Piccaluga y barítono Luis Rossimorelli.

ASOCIACION DE LA JUVENTUD CATOLICA FEMENINA. — Se invita a todas las socias al próximo retiro que se llevará a efecto el Sábado 5 en la casa de Ejercicios de San José. Sera predicado por el Rev. Padre Mariano Cidad, del Corazón de María, y entrará a las 8.30 A. M., hasta las cuatro de la tarde. La cuota, con desayuno y almuerzo es de $ 3.50, y las inscripciones se reciben hasta el Miércoles en la secretaría, Santo Domingo 1274.

Reina gran entusiasmo entre las socias por asistir a este retiro, atendiéndose así a la formación moral de sus almas que desean seguir los senderos de la piedad y virtud.

BAUTIZO. — El Domingo ha sido bautizada por el Rvdo. Padre Diego A. Rojas, María Sylvia Rojas Cienfuegos, hija del señor Jovino Rojas Avendaño y de la señora Grraciela Cienfuegos de Rojas.

NACIMIENTO. — El 26 del presente nació un hijito del señor Eduardo Marr y de la señora Eliana Llewellyn-Jones de Marr.

GOMINA
AMERICANA BRADY
CONSERVA EL PEINADO
I LO MANTIENE BRILLANTE

MEDIAS
DE SEDA SIN FALLA
$ 4.40
casi regalo en
EL CHIC DE LAS MEDIAS
SUCURSAL N.o 2
AHUMADA 380

MUEBLES
de todos estilos a precios bajísimos vende
La Universal
CATEDRAL 1131
FRENTE AL CONGRESO
Damos facilidades en el pago. Entrega inmediata.

LINDO "CORSE FAJA"
sobre medida, para dar forma y belleza al busto
Perfección y comodidad garantizadas.
EL ARTE MODERNO

VENDO SITIO
EN VICUÑA MACKENNA, 4.a CUADRA. DIMENSIONES: 16.4 POR 43.20. TRATAR:
Edificio Ariztía, Piso 8.o oficina 10. De 2 a 4 P. M

SOMBRERERIA
DE SEÑORAS
moderna, bien instalada y con clientela, se vende sin o con mercadería por no poderla atender.
SAN ANTONIO 352

SOMBREROS
DE SEÑORAS
realiza terminantemente
LE SOLEIL
352 SAN ANTONIO
por entrega del local.
Sombreros de paño importado garantido, $ 30.
APROVECHEN, SEÑORAS

En épocas de calores.
No alimento tan sano para su Nene como el
"DRYCO"
EN VENTA EN TODAS LAS BOTICAS.

MATRIMONIO. — Ha sido bendecido el matrimonio de la señorita Sara Rosa López Poblete con el señor Eduardo Castillo Larenas.

—El Sábado 5 de Setiembre será bendecido privadamente el matrimonio de la señorita Laura Allende Gana con el señor Juan Espiñeira Altamirano.

—El Sábado se verificó privadamente en casa de la novia el matrimonio de don Eulogio Allendes Gana con la señorita Rebeca Antúnez Cisternas.

CENTRO FEMENINO DE ESTUDIO. — Esta tarde, a las 6.15 el distinguido presbítero ecuatoriano señor Vargas, dictará una interesante conferencia acerca del poeta y novelista Montalvo.

La señorita Laura Gelvez tendrá a su cargo los números de piano, y las señoritas Magdalena y Alicia Berna, alumnas de danzas clásicas, bailarán música de Grieg. La entrada es libre.

MANIFESTACION. — En el restaurant Santiago se llevó a cabo anoche la comida que el personal de la Dirección de Servicios Eléctricos y el Consejo de la misma, ofreció al señor Gustavo Lira, Director de aquella repartición, con motivo de su designación como Ministro de Estado.

Asistieron las siguientes personas: Carlos Johannsen, Oscar Alonso, Eduardo Aguirre, Carlos Hoerning, Coronel Emilio Salinas, Ernesto Lillo Gómez, Gustavo Muñoz Goldemberg, Antonio Castillo, Luis Altamirano, Domingo Santa María, Gregorio Amunátegui, Fabios Castro Garín, Alberto Veglia, Humberto Jorquera, Alberto Claro V., Darío Sánchez Vickers, Tulio Rodríguez, Julio Lezaeta, Carlos Prieto Aravena, Julio Azócar, José Luis Reyes, Roberto Walker, Pedro Labarca San Martín, Norberto Toledo, Roberto Parragué.

CLUB DE SEÑORAS. — **Biógrafo.** — Hoy a las 6.10, esta sala estrenará la última producción de la genial actriz Mary Picford, titulada "Rosita", obra de argumento interesante, llevado a la pantalla con arte refinado.

La magnífica orquesta Alex desarrollará un hermoso programa musical.

FANCY TEA ROOM.— En la mañana de ayer pudimos penetrarnos del éxito de los aperitivos establecidos en el Fancy Tea Room los cuales son amenizados por una orquesta escogida.

En nuestra visita pudimos ver reunidos a prestigiosos miembros de la banca y del comercio, como asimismo a personalidades de la sociedad.

La esmerada atención que se dispensa al público en este centro de reunión, hace que a diario se den cita en él lo más representativo de la sociedad.

Centro de Hijos de Madrid
En el salón de sesiones de "El Diario Ilustrado", a las 9.30 P. M. del día Jueves 3 del presente, se cita a los socios cotizantes de dicho Centro en el momento de su disolución, para darles cuenta de la liquidación.
La Comisión Liquidadora

MARTHE Y ANTOINETTE
Desde el 1.o de Setiembre estarán en el HOTEL ODDO, con las últimas novedades en vestidos, batas de lana, abrigos, para la estación de Verano, do las mejores casas de París.

MATRIMONIO CONCERTADO. —Ayer quedó concertado el matrimonio de la señorita Lidia Areud Fuentes con el señor Luis Castillo Fernández.

Hizo la visita de estilo don Luis A. Castillo.

CONCIERTO PRESENTACION.- El Jueves 3 se llevará a cabo en el Teatro del Club de Señoras la audición que hace anualmente de sus alumnos de canto el conocido profesor señor Oscar G. Giozzalvini.

En esta ocasión podremos apreciar el grado de estudio y adelanto que han hecho dos de sus alumnos; nos referimos a los señores Tito Acosta y Flavio Guizar, jóvenes, que no han actuado en público desdes hace algún tiempo.

En nuestra edición de mañana daremos el programa que se desarrollará y que promete ser interesante.

ONOMASTICO.— La señora Rosa F. de Muñóz Lobos ofreció en la tarde de ayer una recepción en su casa habitación, con motivo de su onomástico, a un numeroso grupo de sus relaciones.

EN EL SPLENDID THEATRE.- Este teatro que desde hace años es el sitio preferido de nuestra juventud elegante, sigue siendo durante esta temporada la sala de moda, que por sus espléndidos programas cinematográficos y musicales el punto de atracción de nuestro mundo social.

Ultimamente hemos anotado los nombres de las siguientes familias asistentes al Splendid Theatre.

Amunátegui Lecaros, Zañartu Bernales, Pérez Covarrubias, Vial Freire, Pereira Montes, Acuña Herreros, Barros Casanueva, Cox Balmaceda, Valdés Freire, Lecaros Garcés, Valdés Sánchez García de la Huerta Balmaceda, Concha Subercaseaux, Montt Pinto, Pra Balmaceda, Amunátegui Jordán, Scroggie Vergara, Valdés Vial, Tagle Valdés, Undurraga Valdés, Undurraga Larraín, Correa Pereira, Errázuriz Quesney, Claro Montes, Hurtado Quesney, Mackenna Viel, Irarrázaval Rojas, Cruzat Balmaceda, Undurraga Fernández, Fernández Mira, Larraín Echeverría, Claro Velasco, Phillips Ortúzar, Rozas Lecaros, Bezanilla Larraín, Reyes Langlois, Bunster Balmaceda, Viel Vicuña, Huneeus Lavín, Huneeus Valdés, Balmaceda Alamos Vial Errázuriz, Ochagavía Hurtado, Hurtado Salas, González Vial, García Huidobro Rodríguez, López Pérez, Larraín Morandé, Guzmán G. Huidobro, Melo Iñiguez, García Huidobro Valenzuela, Urrejola Rozas, Lira Lira, Tocornal Gandarillas, Eyzaguirre Infante, García Huidobro Domínguez, Izquierdo Huneeus, Salas Pereira, Fernández Walker, Bravo Walker, Izquiero Phillips, Matte Ossa, Rivas González, Bunster Tagle, Undurraga Lecaros, Vial Larraín, Ríos Fabres, González Fóster, Hurtado Echenique, Riesco Undurraga, Salas Hurtado, Bernstein Bernstein, Herrera Lira, González Mandiola, Pacheco Díaz, Prieto Nieto, Tupper Huneeus, Irarrázaval Mac Clure, Grez Irarrázaval, Blanco Viel, Flesch Serrano, etc., etc.

EN LA TERRAZA ARMENONVILLE.— A diario este centro de reunión social se conquista el aprecio del público asistente debido al excelente servicio establecido en él, como asimismo al programa de música bailable que desarrolla la orquesta compuesta por maestros de conocida actuación.

En la reunión social de ayer anotamos los nombres de distinguidas personalidades de nuestro mundo político y social, como así mismo a prominentes hombres del comercio y de la banca, que después de sus labores diarias, acuden a comentar los principales acontecimientos y a gozar del programa musical.

Para hoy numerosas familias se han hecho reservar mesas. El baile se iniciará a las 6.30 de la tarde, para terminar a las nuevas de la noche.

HABANOS SELECTOS (80)
HABANOS XXXX (60)
Yo Fumo
Reina Victoria

EL PROXIMO BENEFICIO EN EL TEATRO DIECIOCHO.— El Jueves próximo se llevará a efecto en la elegante sala del teatro Dieciocho, una interesante velada a beneficio del Centro Femenino de la Juventud Católica de la Parroquia de San Isidro. El programa consta de una hermosa obra cinematográfica y una buena orquesta tendrá a su cargo un escogido programa musical.

Las localidades en su mayor parte han sido colocadas entre las principales familias de nuestra sociedad.

EN EL TEA ROOM. — Damos a continuación el programa que ejecutará el quinteto Carvajal, durante la reunión de moda de esta tarde:

Primera parte

1. Flotow. — "Alessandro Stradella" (Ouverture).
2. Reger. — Wiegelend.
3. Brahms. — Danza Húngara N.o 20.
4. Petrucelli. — Picardías (Tango).
5. Sarasate. — Danza Española N.o 8.
6. Franchetti. — "Germania" (Fantasía).

Segunda parte

1. Massenet. — "Les Erinyes" (Divertissement) a) Danse Grecque; b) Saturnales.
2. Riccarli. — Pájaros de Fuego (Tango).
3. Silkret. — "Manie" (Fox Trot).
4. Monti. — Siciliana.
5. Mozart. — Marcha Turca.

TE. — La señorita Rosa Segura Montero ofreció el Domingo en la tarde un té a sus relaciones con motivo de su onomástico.

VIDA SOCIAL PORTEÑA

BAUTIZO. — Con motivo del bautizo de Boris Godoy Grancelli, que se llevó a efecto el Viernes en la tarde, la familia Godoy Grancelli ofrecieron unas onces-comida a sus numerosas relaciones.

Sirvieron de padrinos del bautizado el señor Francisco Baltra y señora Elvira Baltra de Gacitúa.

Una animada tertulia que siguió hasta horas avanzadas de la mañana puso fin a ella, retirándose todo el mundo gratamente impresionado de las atenciones de los dueños de casa. Alcanzamos a notar los siguientes invitados:

Señoras: Celia L. de Grancelli, Domitila Katz de Salas, Rosa de Toledo, Ofelia de Durán, Arsenia de Katz, Sara K. de Verdejo, Margarita G. de Burgos, Raquel Grancelli de Godoy, Ester O de Onell, Irene de Vilches, Aurora Godoy de Karelsi.

Señoritas: Raquel Morandé, Clementina Verdejo, Olga Morandé, Ilda Katz, Anita Morandé, Olga Katz, Adela Katz, Raquel Miranda, Marta Cortés, Julia Cáceres, Elcira Baltra, Mary Verdejo, Anita Ibarra, Mirian Godoy, María Toledo y Margarita Bruna.

Caballeros y jóvenes: Agustín Grancelli, Guillermo Godoy, Juan J. Morandé, Luis Katz, Doctor Víctor Katz, Doctor Andrés Sainte Marie, coronel Alberto Bravo, Ricardo Katz, Eleuterio Verdejo, Ernesto Godoy, Enrique Godoy, Adán Morandé, Oloff Jonhson, Karlesi, Juan Karlesi, Fernando Solano, Francisco Baltra, Francisco de Caso, Luis Burgos, Julio Pinto, Francisco Pressac, Carlos Onell, Galo Marracchini, Luis Marracchini, Gerardo Delgado, Enrique Verbo, Andrés Toledo, Julio Cruz, Iván Godoy, Boris Godoy y Rodolfo Verdejo.

EL MINISTRO DE MARINA.— Ayer regresó a Santiago el Ministro de Marina, contra-almirante don Braulio Bahamonde.

EL DIRECTOR GENERAL DE LA ARMADA. — Hoy se dirigirá a Santiago el Director General de la Armada, vice-almirante don Juan Schroder P.

SERVICIOS RADIO - NACION

COMPAÑIA RADIO CHILENA

ESTACION C. R. C.

LA VELADA EXTRAORDINARIA EN EL TEATRO ESMERALDA EL VIENES PROXIMO

EL PROGRAMA DE ESTA NOCHE

Según ha venido anunciando, el Viernes próximo se llevará a efecto en el Teatro Esmeralda, situado en la calle San Diego, la audición pública de la Estación de Broadcasting de la C. R. C., de la Compañía Radio Chilena. Esta audición se efectuará exactamente como si se verificara en la Sala de Transmisiones del edificio Ariztía, ante el correspondiente micrófono.

Integran el programa el "speaker", los radio-boletines de "La Nación", anuncios, etc., etc. Es éste un espectáculo original que llamará justamente la atención, y ya han comenzado a solicitarse las entradas, las que están a la venta desde hoy en las Oficinas de la Compañía Radio Chilena, edificio Ariztía, 10.o piso, como también pueden solicitarse de los Agentes y en la Boletería del Teatro.

—El programa de hoy es el siguiente:

1 Boletines informativos de "La Nación".
2 Amelia Palma.—Solo de piano.
3 Zunilda Carrasco.—La Geisha. —Vals.
4 Carini.—A Mamma Mía.
5 Marujita López.—Tango.
6 Luis Barra.—Humorismo.
7 Elías Bolognini. — Estilo criollo.
8 Zunilda Carrasco. — Corsetera de Montmartre.
9 Carini.—Tú sei la pace.
10 Marujita López.—Maldito Cabaret.
11 Luis Marra.—Humorismo.
12 Elías Bolognini.—Estilo criollo.
13 Zunilda Carrasco.—Tosca.
14 Carini.—H. Rosario.
15 Marujita López.—Tonada.
16 Luis Barra.—Humorismo.
17 Elías Bolognini.—Estilo criollo.
18 Boletines informativos de "La Nación".

—El Director del Patronato Nacional de la Infancia, don Alvaro Covarrubias Arlegui, dictará esta noche ante el micrófono de la Estación C. R. C., una conferencia sobre las actividades de esta benéfica institución.

NOTAS de ELEGANCIA

El calzado de charol perforado: de gamuza Beig y petate tejido en todos los tonos, se ha impuesto completamente, es la última moda. Surtido completo tiene BOTERIA "MOREL" SAN ANTONIO 85

DERMAL
Jabon de Tocador
Puro como la nieve de los Andes

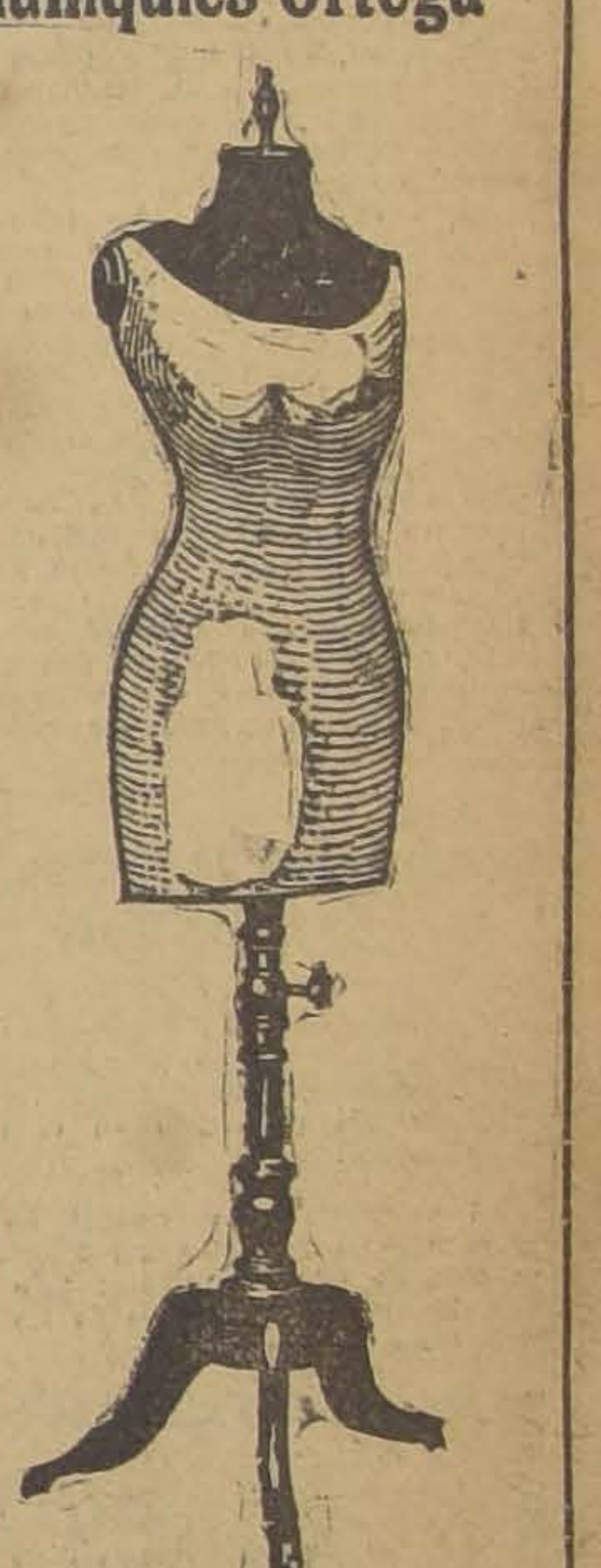

Maniquies Ortega
LOS MAS ELEGANTES Y PERFECTOS EN SUD AMERICA.
Impóngase usted de nuestros últimos modelos en nuestra
FABRICA
Las Rosas 1869
1.o—S.

El complemento de una persona de gusto es usar
SOMBRERO ROSENBLITT

ANGLOTEX
"Los mejores casimires del mundo"

"LA RIOJANA"
ESTADO 64-72
Continúa nuestra Gran Liquidación de Tapices, Alfombras y Novedades para Señoras
BLANCO Hnos. y Cía.

Teatro Municipal
GRAN COMPAÑIA LIRICA ITALIANA — TEMPORADA OFICIAL
HOY MARTES, A LAS 9 P. M. TERCERA FUNCION DE ABONO. Gran función de gala en honor de S. A. el
MAHARAJAH DE KAPURTALA
CON ASISTENCIA DE S. E. EL PRESIDENTE DE LA REPUBLICA, CUERPO DIPLOMATICO Y DE LAS AUTORIDADES. SE REPRESENTARA
FAUST
OPERA EN CINCO ACTOS, DE GOUNOD
DIRECTOR: MAESTRO J. FALCONI
INTERPRETES: Isabel Marengo, A. Melandri, E. Grandini, U. Di Lello, Clara Sinclair, E. Fantuzzi, A. Disiervi. BALLET: Michalowsk, Grabinska
MAÑANA: 4.a FUNCION DE ABONO

A la Ciudad de Santiago

El Patronato Nacional de la Infancia, institución que sostiene en la ciudad once Gotas de Leche, un Asilo Maternal, las Marmitas y el Ajuar Infantil, realizará el

Miércoles 2 de Setiembre

SU COLECTA PUBLICA ANUAL DE

EL DIA DE LOS NIÑOS POBRES

Con este motivo, nos permitimos invocar los sentimientos generosos de la sociedad y pueblo de Santiago, del Comercio y de sus instituciones, en favor de 8,000 niños desvalidos que deberán su vida y existencia a las manifestaciones de esta generosidad.

El presupuesto de gastos del Patronato Nacional de la Infancia asciende a $ 750,000 anuales, y sus entradas fijas no llegan a $ 300,000. Rogamos al público tomar nota de esta situación, excepcionalmente delicada.

I. VALDES VALDES
Presidente.

JOAQUIN FIGUEROA
Vice-Presidente.

MANUEL NUÑEZ
Tesorero.

Dr. LUIS CALVO
Vice-Presidente.

M. BENJAMIN GOMEZ H.
Secretario.

Las erogaciones que se deseen enviar con anterioridad al 2 de Setiembre, pueden remitirse a cualquiera de los firmantes.
2—S.

IMPERIO
HOY
Especial 6.30 P. M.
Noche, 9.40 P. M.
Localidades numeradas en venta

SEGUNDA PARTE Y FINAL DE LA OBRA MAS PERFECTA Y MAGNIFICA DEL CINE. TRIUNFO ESTUPENDO DEL FILM PREMIADO DE REX INGRAM. LA NOVELA ROMANTICA ARGUMENTADA POR RAFAEL SABATINI

SCARAMOUCHE

La tragedia de dos hombres que sin saber que llevan la misma sangre, luchan a muerte por una hermosa niña y por ideales de humanidad opuestos

La visión más ajustada y respetuosa de la epopeya más trascendental de la historia moderna

Las pasiones más violentas se agitan y mueven a los vigorosos personajes de SCARAMOUCHE

POR
Ramón Novarro
Alice Terry
. Lewis Stone
TREINTA ESTRELLAS DEL CINE Y 11,200 PERSONAS EN ESCENA

Una presentación escénica deslumbrante y una interpretación imponderable, realzan los méritos de SCARAMOUCHE

El desenlace de la obra presenta el más formidable duelo y el cuadro de mayor intensidad dramática que se recuerda

IMPERIO
HOY
PROGRAMA MUSCIAL SINCRONICO POR LA
Orquesta Grazioli

Mañana, día de Moda primera parte de la genial obra
Localidades numeradas en venta

TEATRO VICTORIA

Mañana estreno. Especial 6 P. M. y Nocturna 9.15

Los Diez Mandamientos

Precios: Palcos, $ 26.50. - Platea y Balcon, 5.25. - Anfiteatro 1.99 - Orquesta TRITINI
CON IMPUESTO

HOY EN EL MUNICIPAL SE CANTARA "FAUSTO"

Tercera función de abono y segunda del turno impar

La compañía lírica reanudará hoy sus espectáculos y en tercera función de abono y segundo del turno impar, dará la inmortal obra de Gounod, "Fausto", y cuya versión el Domingo mereció tantos aplausos del público y elogios de la crítica.

"Fausto", cuya música fresca y lozana la hacen siempre grata al oído y al sentimiento, irá esta noche cantada por el mismo brillante elenco de cantantes del Domingo pasado.

Como se recordará los roles centrales de "Fausto" estuvieron a cargo de la joven y simpática soprano Isabel Marengo, recuya voz de hermoso timbre y amplio registro le permitió obtener bellos efectos en la partitura de Gounod; y del tenor Antonio Melandri, un Fausto, apuesto, varonil y de grandes condiciones vocales.

"El bajo Di Lelio", ha encarnado el siniestro personaje de Mefistófeles con talento, valorizando las frases y sobre todo caracterizándose magníficamente y vistiéndolo con lujo extraordinario.

El barítono Edmundo Grandini, supo darle todo el colorido y vigor al simpático rol de Valentino, que compone con talento y canta con derroche de voz. Los bailables son otra de las notas gratas de esta obra, que tanto agradó. Vera Grabinska y Pierre Michaloesky, por este capítulo, merecen los más elogiosos parabienes.

Coros, Cuerpo de bailes y orquesta correctísimos a las órdenes del maestro Julio Falconi.

MAÑANA SE CANTARA CARMEN

Un acontecimiento artístico y social de primera magnitud promete asumir mañana en el Municipal, la presentación de la hermosa obra de Bizet y que entre nosotros gusta tanto por su música inspirada y bella.

Aurora Buades, la simpática mezzo soprano, que tan magnífica impresión produjo en "Aída", será la protagonista de Carmen y a quien secundarán en los roles de don José y Escamillo, el tenor Ninno Piccaluga, y el barítono Luis Rossimorelli, que debutará con esta obra.

La obra será estrenada mañana y por la forma cuidadosa como ha llevado los ensayos el maestro Falconi, la ópera de Bizet marcará uno de los sucesos más sonados de la temporada.

Anoche llegó la Compañía Serrador-Marí

En la combinación transandina de anoche llegó a Santiago la compañía de comedia española Serrador-Marí, que viene a hacer una temporada en el teatro de La Comedia.

La compañía se presentará en la sala nombrada en la noche del Miércoles, con la obra de Carlos Arniches: "No te ofendas, Beatriz". Los precios de las localidades serán populares.

TEATRO SANTIAGO

EMPRESA ERNESTO BOUQUET
GRAN COMPAÑIA DE VARIEDADES TROUPE IBERICA

Hoy.—Martes 1.o de Setiembre.—Hoy

Vermouth, a las 6.15.— Noche, a las 9.30.— El espectáculo más alegre de Santiago.

LA TROUPE IBERICA

Estrenos de nuevos cuadros y Sketchs.

Bailes, canciones, humorismo, etc.

NOTICIAS CINEMATOGRAFICAS

"SPLENDID THEATRE"

Martes de Moda: "Esposas a ratos", por Grace Darmond.

Para las funciones sociales de hoy, Martes de Moda, anuncia el Splendid, el estreno de un doloroso drama tomado de la vida real, "Esposas a ratos", producción Robertson-Cole que estudia el problema de la mujer ante el hogar, la parte que le corresponde de colaboración en el trabajo del marido.

Interpreta este film la encantadora y elegante actriz Grace Darmond, en el rol de la mujercita que toma a su esposo como un simple cajero que tiene el deber de pagar sin protestar todos los gastos que ocasiona el matrimonio. Windgham Standig, es el marido que encuentra solamente incomprensión en su mujer a pesar del inmenso amor que le profesa. Dorothy Perdúe, es la entusiasta secretaria de él, la mujer que lo acompaña en todas las grandes empresas y que siempde tuvo una sonrisa para la hora del triunfo y una lágrima consoladora para el momento del fracaso.

"Esposas a ratos", es el drama de tres vidas que se va desarrollando calladamente hasta culminar un día en la inesperada tragedia, sin que necesite para manifestarse en toda su impresionante realidad de los grandes gestos ni de los violentos ademanes. Un detalle cualquiera, una de esas cosas corrientes, imperceptibles, pequeñas, sirve de punto para precipitar tres vidas a un drama de donde sacan la más dura enseñanza de vida.

Para este grandioso e impresionante film, el maestro Armando Carvajal, ha confeccionado un programa especial de música, de Jazz y de Cámara, de acuerdo con la intensidad emotiva de la película.

En las funciones de las 5.15 y 9.30 P. M., irá la exhibición de la comedia "F. N. C.", que interpreta Constance Talmadge, "Doctora en el amor".

LAS CHIQUILLAS MUY ESCOTADAS CAEN MAL A LAS SUEGRAS

El orgullo de la estirpe así lo afirma

Dentro de una semana se estrenará en un aristocrático teatro del Centro la película extraordinaria que sigue la estela luminosa marcada por "Los diez mandamientos", y otras grandes producciones. Se trata de "El orgullo de la estirpe", película Super Jewell Universal. Actúan en ella Eugenio O'Brien, que es la víctima del conflicto entre el moño de su madre y la melenita de su mujer; Virginia Valli, la simpática novia moderna de labios pintados y escote tentador, y la genial característica que se ha ompuesto en Estados Unidos; Mary Alden, que interpreta a la mujer de gran talento, pero que pierde sus cabales cuando ve el escote y los brazos desnudos de su nuera en una comida de etiqueta.

Esta obra plantea un problema de actualidad y de fondo, pero lo hace con una frescura de ambiente y una elegancia en las escenas que en ningún momento produce desagrado ni por exceso de seriedad ni por exceso de comicidad. Es una de las películas más equilibradas para el gusto de nuestro público.

SALA ORIENTE

.."Barreras llameantes".—En las funciones de especial y noche estrena este cine la película Paramount, "Barreras llameantes", interpretada por Antonio Moreno.

Obra que encierra cierto simbolismo ha sido llevada con lujo y soberbia presentación a la escena muda, siendo una de las producciones Paramount que más ha llamado la atención.

Cines ALHAMBRA y RECOLETA ex-Victoria

HOY ESPECIAL Y NOCTURNA: GRAN ESTRENO DE ARTE FRANCES: **HOY**

MLLE. JOSYADE Y MME. TALBA
DE LA COMEDIA FRANCAISE, EN EL INTENSO DRAMA PASIONAL DE MAS HERMOSO Y ORIGINAL ARGUMENTO

ALBA SANGRIENTA

OBRA DE GRAN EMOCION Y REALISMO

MAÑANA: DIA DE RISA

CHATO POLLARD, MARIA MOSQUINI, LARRY SEMON, BEN ALEXANDE Y SU PERRITO SABIO, EN EL
PROGRAMA
Cómico No. 34

"SCARAMOUCHE" OBTUVO AYER UN TRIUNFO SIN PRECEDENTES EN LA SALA IMPERIO

Hoy se estrena la segunda parte y fin de la obra

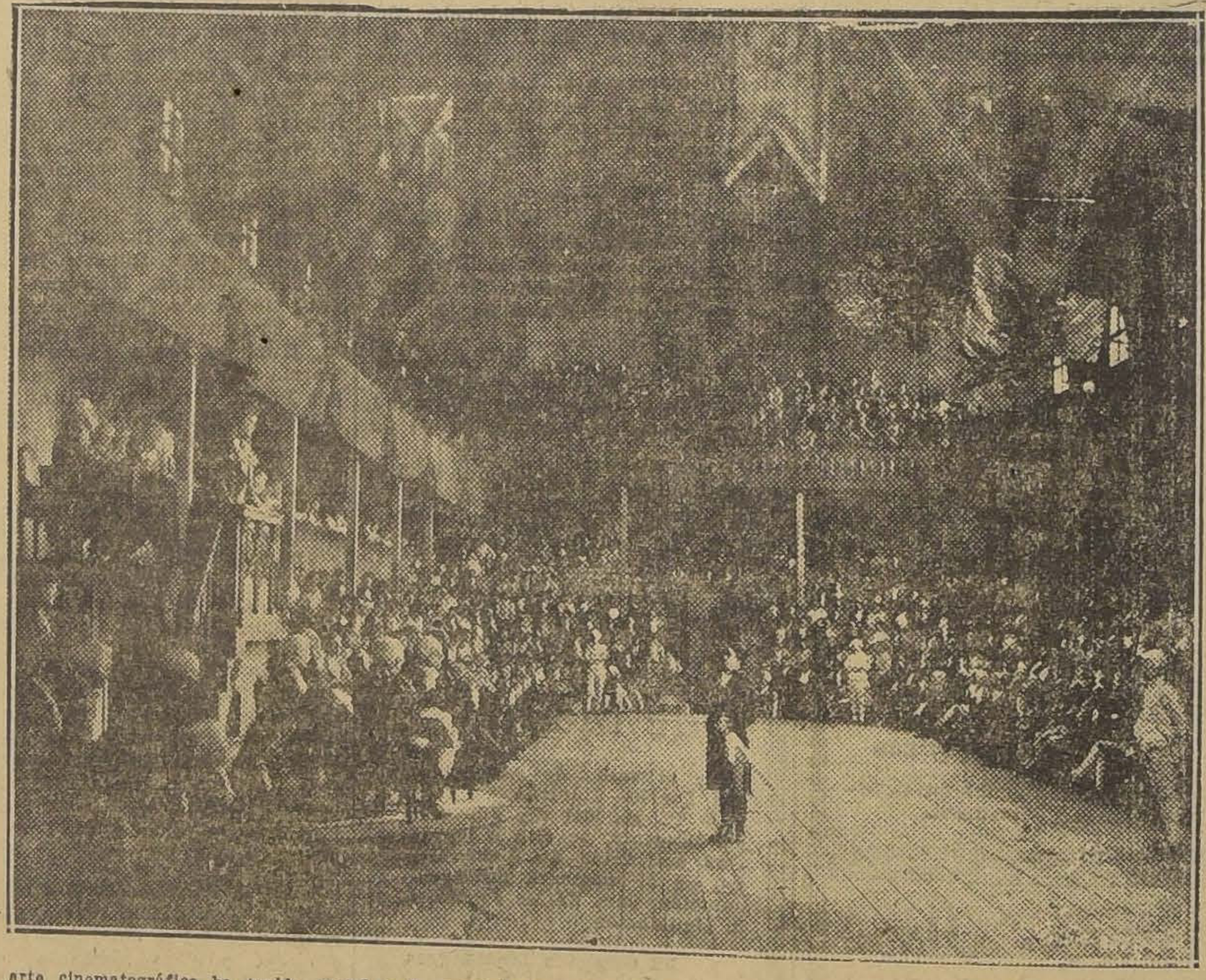

El arte cinematográfico ha tenido ayer su éxito más rotundo con el estreno en la Sala Imperio de la renombrada producción de Bex Ingran "Scaramouche". El público conocía ya amplios detalles de la obra a través de las crónicas innumerables que los diarios extranjeros le han dedicado y de las informaciones que transmitió el cable cuando este film fué premiado con la recompensa de 10.000 dólares dada por el Presidente del Fammous Players, Mr. Zukor. Y por eso concurrió ayer a la elegante sala de la calle Estado, en número tan extraordinariamente crecido que más de doscientas personas tuvieron que conformarse con hacer reservar localidades para la próxima exhibición. Por lo demás esta expectación e interés por parte del público por presenciar "Scaramouche", fué plenamente satisfecho co la mondad de la oba. Todo cuanto de ella se había dicho era efectivo. Viendo "Scaramouche", se comprende por qué el público norteamericano pagaba cinco dólares por la entrada en funciones consecutivas que se efectuaban desde las 11 A. M., hasta las 12 M. Su argumento de una concisión y solidez nunca superada tiene por momentos ascendencia shakespeariana: tal es su vigor dramático, el intenso juego de pasiones y la acción de las fuerzas imponderables que rigen los destinos de los hombres. La trama es desde el comienzo interesante y apasiona en tal forma que la tensión se hace a veces irresistibles y el espectador llega a sentir recargo de sensaciones. Por esta razón ha sido un buen acuerdo el de la empresa de dar la obra en dos funciones ya que con ello se hace descansar el espíritu de las sensaciones dramáticas tan potentes que se reciben. La interpretación de "Scaramouche", está también de acuerdo con los antecedentes que teníamos. Alice Terry, hace u trabajo primoroso en el rol cipal dándole sello de delicadeza de finufinura, de emoción y encanto. Ramón Novarro en el rol de Andrés Luis Moreau, conquista el primer puesto como intérprete de film de este género. Igual cosa podemos decir de Lewis Stone en el rol de marqués de La Tour y de todos los otros intérpretes en los roles de Danton, Luis XVI, María Antonieta, Robespierre, Vilmorín, etc., etc.

Ahora se exhibe en las dos funciones la segunda parte y final de "Scaramouche", con un programa de música especial por la orquesta Grazioli.

El PATRONATO NACIONAL DE LA INFANCIA se preocupa de mejorar los hogares de los niños que protege.

ALHAMBRA Y VICTORIA

"Alba sangrienta"—Presentan hoy estos teatros un estreno de mucha importancia en la hermosa cinta dramática, titulada: "Alba sangrienta", obra exquisita de intenso argumento en que trabaja un grupo destacado de artistas de los principales teatros franceses. Entre ellos se destaca la protagonista Mlle. Jesyade, una bellísima mujer que da vida primorosamente delicada y cautivante al triste y simpático personaje central de la obra.

"Alba sangrienta", va en especial y nocturna.

LA SEXTA FUNCION DE "FANTOMAS" SE DARA HOY EN EL HIPPODROME CIRCO

En la especial de las 6.30 y noche, a las 9.30 se pasará en el Hippdrome Circo, Artesanos esq. de Salas, la sexta función de la serial "Fantomas", de cuyo éxito nos hemos ocupado en ocasiones anteriores.

El público que sigue esta interesante producción cinematográfica ha comprendido la importancia de la cinta que marca uno de los más grandes adelantos del arte de la pantalla.

SANSON Y DALILA

¿QUE HOMBRE NO HA SENTIDO ALGUNA VEZ EN SU VIDA LA NECESIDAD DE SOMETERSE A UNA MUJER?

¿HAY ALGO QUE RESISTA A LA SEDUCCION DE LA SONRISA DE UNA MUJER, A SU BELLEZA, AL IMPERIO DE SU MIRADA?

¿PUDO SANSON RESISTIR LA TENTACION DE DALILA?

Producción de la UFA alemana Brasíl - Jueves 3 - Setiembre

Para ser elegante hay que usar sombreros
ROSENBLITT

Señorita
competente en contabilidad, dactilografía y redacción comercial, de 28 a 30 años, necesitamos. Pagamos 350 pesos a persona competente. Inútil presentarse sin los requisitos exigidos.
CURPHEY y Cía. Ltda.
Ahumada esq. Agustinas

AVENIDA

HOY 6.20 — 9.30
LA BELLISIMA PRODUCCION DE ARTE FRANCES
El Príncipe Hermoso
POR
JACQUE CATELAIN
Mañana Miércoles de Moda
EL COBARDE VALEROSO

SPLENDID

DIRECCION: MAX GLÜCKSMANN.

MARTES DE MODA

Acontecimiento social

LA GRANDIOSA Y EMOCIONANTE PRODUCCION "ROBERTSON-COLE" QUE ESTUDIA EL PROBLEMA DE LA MUJER EN EL MATRIMONIO, LA PARTE QUE LE CORRESPONDE DE CARIÑO PARA ALIVIAR, Y DE AMOR PARA SOSTENER.

HOY 6.30 y 10.30

Esposas a Ratos

Creación de la elegante y bonita actriz:

GRACE DARMOND

en el rol de la esposa que toma a su marido como un simple cajero que debe pagar los gastos del matrimonio.

RECUERDE QUE ESTE CINE PRESENTA SIEMPRE PELICULAS ADMIRABLES, SIN EXAJERADA RECLAME, SIENDC TODAS ELLAS DEBIDAMENTE SINCRONIZADAS POR EL MAESTRO

ARMANDO CARVAJAL

QUE DIRIGE EL MEJOR CONJUNTO ORQUESTAL DE CHILE.

$ 3

ELECTRA Especial y Noche **ODEON**

HOY UN MILAGRO DE LOURDES

T. REPUBLICA

Dirección: Max Glücksmann
HOY: La quinta función del gracioso Programa cómico:

CENTE RESUELTA y PICANTE

"FLOR DE AMOR"

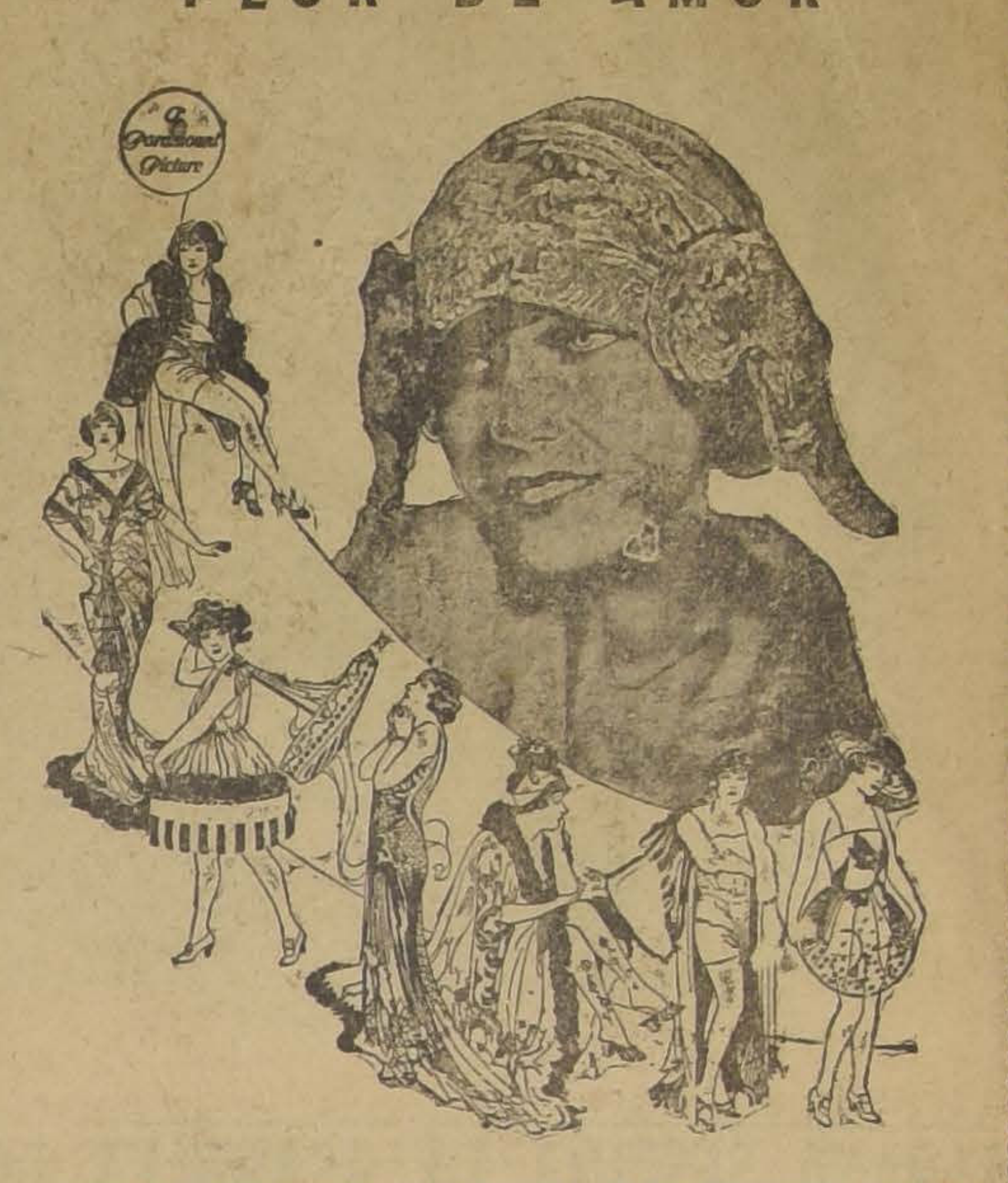

GLORIA SWANSON, LA DIVINA Y FASCINANTE ACTRIZ APROVECHANDO SU ESTADA EN PARIS, A MAS DE CASARSE CON UN NOBLE FRANCES, PROTAGONIZO LA MAS ELECTRIZANTE PELICULA BOULEVARDERA, "FLOR DE AMOR", ELEGANTE PARAMOUNT CUYO UNICO CONCESIONARIO ES "MAX GLÜCKSMANN" Y QUE SERA ESTRENADA EL PROXIMO JUEVES 10 DE SETIEMBRE EN EL "SPLENDID THEATRE".

Lea Ud. mañana, en este mismo sitio y en esta misma página la original información ilustrada que se publicará sobre este gran acontecimiento.

-: ALHAMBRA :-:
MARTES 8
RECOLETA – Ex-Victoria
AVENIDA—MIERCOLES 9

LA HUERFANITA

EXC. DE LA CIA. CINEM. ITALO - CHILENA

SERIE GAUMONT
DE LUJO, GEMELA DE
LAS DOS NIÑAS DE PARIS
Y
PARISETTE

HEROES
COCOLIN
EL COMICO INIMITABLE
Y
SANDRA MILOWANOFF

MAÑANA SE ESTRENAN "LOS DIEZ MANDAMIENTOS"

Espectación producida ante el anuncio de esta gran película Paramount.—sus intérpretes.—La orquesta Tritini

Mañana es el día anunciado para el estreno de la magnífica producción Paramount, dirigida por Cecil B. de Mille, y cuyo anuncio ha logrado despertar un entusiasmo pocas veces visto en películas aún de las que se presentan como extraordinarias.

SU ARGUMENTO

Antes de llevar a la práctica la idea que tenía César B. de Mille, de hacer una cinta que abordara el magno tema de los "Diez mandamientos", se llamó a un concurso mundial de autores que tuvo un éxito tal que en él participaron los mejores literatos y pensadores de mundo. Pero, una nota curiosa, e premio que fué otorgado por un jurado estrictísimo fué adjudicado a una dama, a la distinguida escritora norteamericana Jeanie Macpherson, en un total de más de 25.000 concursantes.

Pero el argumento era tan enorme que era preciso.

UNA DIRECCION MUY COMPETENTE

La Paramount, a pesar de tener numerosos directores considerados como verdaderos técnicos en la materia, quiso confiar a Cecil B. de Mille, el encargo de llevar a la práctica la misma idea dada por él a La Paramount. Y solamente la capacidad comprensiva de este hombre pudo llevar a buen resultado una idea como la de historiar "Los diez mandamientos", y luego relacionarlos con la vida moderna, sin que la obra adquiriera un carácter monacal. Cecil B. de Mille logró hacer una producción pletórica de vida y de humanidad y con un interés que le envidiaría la más complicada de las novelas.

Para que este director pudiese desarrollar su obra requería

TALLERES Y EMPRESA CAPACES DE UNA GRAN OBRA

Pero estas dos condiciones estaban en la propia casa Paramount. Y así fué cómo pudo levantarse verdaderos cerros, catedrales enormes que habían de ser derrumbados en un minuto, ocupar más de tres mil personas en comparsería, afrontar el gasto de contratación de diez estrellas de primera magnitud, y operadores capaces de hacer efectos cinematográficos tan hermosos como la apertura del Mar Rojo.

LOS ARTISTAS

La interpretación de esta monumental obra fué confiada a artistas como Roberts, de Roche, La Roque, Dix, Estela Taylor, Leatrice Joy, Julia Faye, Nita Naldi, Agnes Ayres, James Neil, Edythe Campman y otros.

LA ORQUESTA TRITINI

Una de las cosas que preocuparon la atención de la empresa fué la organización de la orquesta a fin de que ella constituyera de por sí un espectáculo atrayente. La empresa obtuvo del reputado maestro y profesor Américo Tritini que se hiciera cargo de la organización y dirección de la orquesta. Tritini logró reunir 20 profesores de primera categoría, de entre los cuales hay 11 que son concertistas, solistas y que dan audiciones de solos, tríos, cuartetos, etc.

EN UNA SOLA FUNCION, TODA LA CINTA

Aún cuando el largo de la película que es de doce partes con 12.890 piés, habría autorizado a la Paramount para estrenar la película en dos funciones distintas ha preferido no perjudicar el valor artístico de la cinta y darla todo en cada sección, permitiendo que por cinco pesos la platea el público la vea completa.

MAÑANA SE ESTRENA EN EL VICTORIA

Conforme a lo dicho el estreno se hará mañana en especial, a las 6 P. M., y en la noche, a las 9.15 P. M. Se han fijado estas horas en consideración al largo de la cinta.

La bella Nita Naldi, en su creación de "Los Diez Mandamientos", la Super Paramount que servirá para inaugurar el Victoria como cine

"RAYO INVENCIBLE" SE ESTRENA HOY

Enlos teatros Setiembre, Brasil, Esmeralda y O'Higgins, se da esta producción nacional de la Coke Film

Una demostración del grado de progreso que hemos alcanzado en cinematografía se evidencia hoy con la resolución de la empresa Valenzuela Basterrica y Cía. de estrenar en su día de honor en sus cuatro teatros de esta capital y en competencia con las más grandes producciones del cine americano, una producción nacional

Esta decisión es justificada, pues "Rayo invencible" por su trama original y audaz marca una etapa en la evolución de nuestra incipiente cinematografía. La aventura finamente delineada y en donde haya pasión, calor y fuerza de sugestión esa es la raigambre básica de "Rayo invencible". El amor y el deber son los dos pilares en que descansa la tesis del argumento.

LOS INTERPRETES

En "Rayo invencible", la Coke Film puso especial cuidado en la selección de los intérpretes, pues ellos deberían reunir un sinnúmero de cualidades difíciles de encontrar entre nosotros. Como protagonista actúa don Sergio Lecaros Fernández, una de las figuras deportivas de más relieve que hay en el país y que tomó a su cargo el rol de jockey Juan Pérez, haciendo una verdadera creación del tipo de ese jinete bueno, honesto y sentimental. Como Leading Woman, actúa Betty Navarrete Velasco, bella figura de mujer y que da relieve a su simpático rol de cigarrera. Lilian Guzmán, interesante figura femenina, actúa en un rol de vampiresa con mucho acierto y picardía. Don Salvador Morandé Vicuña, da especial relieve y distinción a su simpático papel de propietario del crack "Rayo invencible, como igualmente don Fernando Morandé Dávila en su brillante rol de galán, amigo de la diversión y del placer. Alfonso Prieto, hace un trabajo magnífico caracterizando con mucha habilidad el tipo inescrupuloso dueño de caballos de carrera. Colaboran con estas figuras Carlos Salinas Cerda, Camilo Ramírez, Carlos de Landa, José Ribes, Augusto Tiozzo y el niño Perico Langlois Délano. Un grupo de jinetes profesionales, entre los que recordamos a Andrés Molina, Víctor Jara, los Ramírez, Baeza, Guerra, Rebolledo, González, Alarcón y varios otros tienen una participación importante en el desarrollo del Gran Clásico Internacional, donde sufren caídas el protagonista y el profesional Andrés Molina.

LOS ESCENARIOS

En "Rayo invencible", la mayoría de las escenas ocurren en el Club Hípico y en los corrales de un conocido stud y los interiores que se han usado son pocos. Las esenas más interesantes y que causarán la admiración del público son las carreras donde participa "Rayo invencible", y que son presenciadas por más de veinte mil personas en nuestro Club Hípico.

LOS DIRECTORES

Jorge Délano Frederick (Coke), es el autor y director de la película y la filmación la ha tenido Esteban Artuffo, el más preparado de nuestros cameramen y además el que cuenta con máquinas más modernas en la materia.

'Rayo invencible", se estrenará hoy en las dos funciones de los teatros Setiembre, Brasil, Esmeralda y O'Higgins, con acompañamiento de música especial.

ODEON

Hoy, especial y noche, exhibición de la producción de arte religioso: "El milagro de Lourdes" o "La ciencia ante la fe", film francés protagonizado por Henry Krauss y por un grupo de estrellas.

Dancing Lux
SAN ANTONIO 741

HOY ESTRENO
Orquesta RISPOLI
DE 6.30 A 8.30

TEATRO LIBERTAD
STO DOMINGO ESQ. LIBERTAD
ALMA PECADORA
por DOROTHY DALTON
La mejor orquesta

HAY UN INTERES TAN ENORME POR ASISTIR AL ESTRENO DE LA NUEVA PELICULA CHILENA DE JORGE DELANO (COKE)

RAYO INVENCIBLE

QUE NO NECESITAMOS AVISOS ENORMES NI ADJETIVOS AMPULOSOS PARA LLENAR

HOY

DE BOTE EN BOTE NUESTROS TEATROS

SETIEMBRE
ESMERALDA
O'HIGGINS
Y BRASIL

BATIENDO TODOS LOS RECORDS POSIBLES DE ENTRADAS EN UN SOLO DIA, A PESAR DE COBRAR SOLO

$ 3 POR PLATEA

LIBERADA DE IMPUESTO FISCAL

RESERVE USTED TEMPRANO SU LOCALIDAD

Las funciones empezarán a la hora acostumbrada por haber editado dos copias los talleres Artufio.

Aurelio Valenzuela B. y Cía.

LA EMPRESA QUE ESTRENA LAS BUENAS VISTAS CHILENAS

Hay que dar para los niños pobres el MIERCOLES 2.

Es elegante, durable y económico el sombrero

ROSENBLITT

IMPERIAL

"Lo que dan las mujeres".—Esta hermosa producción Metro-Goldwyn ha constituido uno de los éxitos más positivos para esa acreditada manufactura. En este teatro y en los centrales se ha exhibido a teatro lleno y en medio de un entusiasmo pocas veces superado del público. En razón de este éxito el Teatro Imperial la repetirá en sus dos funciones de hoy, es decir, en especial y nocturna. Intérpretes son Bárbara Bedford, la mayor belleza de la pantalla, y Renée Adoree.

PROXIMOS ESTRENOS

Por su dirección artística, encuadrada dentro de los cánones del gusto más exigente; por la belleza de sus actrices; por el lujo de sus decorados; por sus hermosos paisajes, "Malditas sean las mujeres", será una obra de arte. El estreno de esta cinta se verificará muy en breve. Como se sabe es la primera producción de la Rosario Film Corporation y ha sido filmada bajo la dirección de la señorita Alop Irgen. La fotografía de perfecta nitidez ha sido hecha por el conocido cameraman, señor Gregorio Pardo. "Malditas sean las mujeres", como su nombre lo indica es la popular novela de Ivo Alfaro,, llevada a la pantalla con todo lujo y con un criterio completamente moderno.

Programas de hoy

SPLENDID. — "Esposas a ratos", por Grace Darmond.

5.15 y 9.30 P. M.: "Doctrora en el amor", por Constance Talmadge.

SALA IMPERIO.—En las dos funciones final de "Scaramouche", el éxito del día.

ALHAMBRA Y RECOLETA, ex-VICTORIA.—Hoy: "Alba sangrienta" en las dos funciones.

IMPERIAL.—"Lo que dan las mujeres", creación de Bábara Bedford.

CENTENARIO. — Hoy, 5.o Martes de moda, este teatro ofrece un magnífico programa social con el estreno de la hermosa obra de Viola Dana, la actriz favorita de nuestro público: "No dudes de tu marido", en las dos funciones.

LIBERTAD.—Esta sala presenta hoy en sus dos funciones, la magnífica producción Paramount: "Alma pecadora".

DIECIOCHO.—6.30 y 9.30 P. M.: "Los tres mosqueteros".

FRANKLIN—Especial y noche: "Barreras llameantes", por Antonio Moreno, "Una buena escapada", por Arturo Lake.

AVENIDA MATTA.—"La presa del halcón", por Hoot Gibson y cómica.

POLITEAMA.—Especial y noche, quinta función de "Gente resuelta y picante".

REPUBLICA.—Especial y noche: "Gente resuelta", quinta función.

NOVEDADES. — Especial y noche: "Mi mujer está de novia", por Leda Gys.

ELECTRA.—Especial y noche: "Un milagro de Lourdes".

FERROVIARIO.—Especial y noche: "El cobarde valeroso", por Ernest Torrence y Mary Astor.

MUNDIAL Y COLON.—Especial y noche. Tom Mix en "El potro mala cara", y fin de "Invencible hasta la muerte".

DELICIAS.—Especial y noche: "La alcaldesa", por Elena Percy y "Terror", por Perla White".

ODEON.—6.30 y 9.30 P. M.: "El milagro de Lourdes", de Henry Krauss.

IRIS. — "Terror", por Perla White y Arlette Marchal.

SALA ORIENTE.—Especial y noche: "Barreras llameantes", por Antonio Moreno.

HIPPODROME CIRCO.—Especial, a las 6.30. Noche, a las 9.30, sexta función de "Fantomas".

Zeebrugge

?

LA UNICA PELICULA QUE VERA EL PRINCIPE DE GALES

Los miembros de la Misión de Consejeros Financieros que preside Mr.

MAÑANA SESIONA LA ASAMBLEA DEPARTAMENTAL DE LA SOCIEDAD NACIONAL DE PROFESORES

Como lo anunciamos en nuestra edición de ayer, mañana a las 5 y media sesionará en el Salón de Honor de la Universidad la Asamblea Departamental de la Sociedad Nacional de Profesores.

La asamblea continuará ocupándose del proyecto de reforma integral de la enseñanza y, es probable que hoy se pronuncie sobre él la vicepresidenta. La señora Sara Guerin de Elgueta va a exponer las líneas principales del proyecto.

Asistirán a esta sesión todos los profesores que forman parte de la Comisión Gubernativa, que elaboró el proyecto, quienes están inscritos para tomar parte en el debate.

NOMBRAMIENTOS DIPLOMATICOS Y CONSULARES

Nuestro Encargado de Negocios y Cónsul General en Portugal, señor Armando Labra Carvajal, que viene en uso de licencia,, hasido agregado al Ministerio de Relaciones Exteriores.

El actual Encargado de Negocios en Holanda, señor Gonzalo Montt Rivas, ha sido designado en igual cargo al Paraguay. El señor Ricardo Ahumada Anguita, que ocupaba este último cargo, ha sido nombrado Jefe de Sección del Ministerio de Relaciones, en reemplazo del señor Enrique Gallardo Nieto, que ha sido designado Encargado de Negocios en Holanda.

Los señores Montt, Ahumada, Anguita y Gallardo Nieto, son antiguos y distinguidos funcionarios, que han desempeñado diversos cargos tanto en el servicio diplomático como en el consular. El señor Gallardo como Jefe de Sección Propaganda e Informaciones de la Cancillería, como Secretario en Ecuador, y Encargado de Negocios en Paraguay y en Uruguay, ha demostrado condiciones especiales de tino y actividad.

Segundo Secretario de nuestra Embajada en Buenos Aires ha sido nombrado el señor Sergio Huneeus Lavín.

En uso de licencia viene al país nuestro Encargado de Negocios en Colombia, señor Humberto Videla.

LOS MOTIVOS DE LA REORGANIZACION DE LOS SERVICIOS DEPENDIENTES DE LA DIRECCION GENERAL DE OBRAS PUBLICAS

EL EX MINISTRO SEÑOR MARDONES EXPRESA LAS RAZONES QUE SE HAN TENIDO EN VISTA PARA DICTAR EL NUEVO DECRETO-LEY.

En una de nuestras ediciones anteriores hemos dado cuenta detallada de la reorganización que hizo de los servicios dependientes de la Dirección General de Obras Públicas, el ex-Ministro de ese ramo, don Francisco Mardones, reorganización que se refería, principalmente, a la constitución del Consejo de Obras Públicas, del cual entrarán a formar parte representantes de los contratistas de obras, del Estado Mayor General, abogado consultor y otros funcionarios que tienen ingerencia directa en todos estos servicios.

En la exposición de motivos hecha con ocasión de haberse dictado ese decreto ley, el señor Mardones manifiesta que se han segregado de la Dirección de Obras Públicas algunos funcionarios que no estaban en relación con la marcha general del servicio, como las relativas a las Patentes de Invención.

"Ahora bien — dice el señor Mardones — una función de tan elevada importancia como la relativa al estudio y la construcción de las obras públicas, no puede ser entregada a un organismo administrativo sujeto a las apreciaciones variables del criterio dominante en la dictación de cada ley de presupuestos".

Se refiere en seguida a la conveniencia que existe de vigorizar esta repartición administratva, dándole una organzación definitiva en una ley de la República, que comprenda las desposiciones que son indispensables para asegurar la debida eficiencia do los servicios.

Otro punto interesante es la falta de directiva, lo que ha dado origen a que con frecuencia se postergue considerablemente la ejecución de obras muy necesarias, para darle preferencia a otras de discutible oportunidad.

En el decreto a que hemos hecho mención se encarga al Consejo de Obras Públicas el estudio y revisión periódica del plan de construcciones que, dentro de cierto tiempo, convenga llevar a la práctica. Se fijan asimismo, disposiciones especiales para evitar que se efectúen estudios de obras de muy posterior ejecución. Cuando se trate de estudios de entidad, se exige para la iniciación de los proyectos definitivos la aprobación preaia del anteproyedto correspondiente.

Dice el señor ex-Ministro del ramo, que para evitar que los propietarios, arrendatarios o administradores de los predios afectados perturben la marcha de los estudios en el terreno negándoseles el paso se establece una servidumbre del tránsito en favor del Fisco. La iniciación de una obra pública sólo podrá hacerse una vez cumplidos ciertos requisitos indispensables.

Atención especial dedica el señor Mardones a la necesidad de dar al personal de la Dirección la estabilidad necesaria para la mayor eficiencia de la labor que les corresponda. Con tal fin se ha fijado un proyecto de planta mínima de personal de la repartición, haciendo figurar en ella a los conductores de obras en el número que el servicio requiera.

Manifiesta después la necesidad que hay de evitar la creación de empleos que no corresponden a la denominación y sueldos que da la ley a cada categoría.

Por último la Exposición de Motivos habla de que es condición esencial para el buen servicio de que los funcionarios disfruten de una remuneración adecuada y que la de que gozan actualmente dista mucho de guardar la correspondiente relación con el costo actual de la vida y con los sueldos que debe tener un personal de preparación técnica y responsabilidad.

LAS COMISIONES TECNICAS DEL CONGRESO MINERO

La última sesión de la Junta Directiva Organizadora del Congreso Minero, fué presidida por don Rafael Lorca P., actuando de secretario don Braulio Sutil y con la asistencia de los señores directores.

Se dió cuenta de los puntos básicos que se tratarán en el futuro Congreso Minero y los que estudian las ocho comisiones técnicas ya designadas y que la componen los siguientes señores:

Sección explotación, señores Jesús 2.o Elguín, Juan I. Latorre y Rafael Torreblanca.

Sección metalúrgica, señores Aquiles Concha, doctor Luis Mourgues y Héctor Rocco.

Sección financiera, señores Humberto Costa Quijada, Miguel Machado y Eugenio Chabonier.

Sección legislación: señores Pedro Luis González, Ricardo Standich, Perfecto Lorca Marcoleta y Alejandro Lira.

Sección social, señores Rafael Lorca P., Juan de Dios Vásquez y Guillermo Fuenzalida U.

Sección combustibles, señores Luis C. Taffet, Ricardo Sanhueza, Juan I. Latorre y Adolfo Egloff.

Sección Instrucción, señores A. Tartakousky, Federico Klossling y Francisco del Campo.

Sección profesión de ingenieros de minas, señores A. Tartakousky, Aquiles Sey y Enrique Kraemer.

Las comisiones designadas de cada sección quedaron facultadas para aumentar el personal de cada una de ellas, pudiendo nombrar las personas que estimen convenientes para su colaboración y formando parte integrante de ellas.

Se acordó celebrar sesión general el Sábado 5 del presente mes, a las 5 de la tarde, en la Sociedad Unión Comercial, invitando a ella a todos los miembros de las comisiones designadas.

Acordóse dirigir nota de invitación a colaborar al Congreso Minero, cuyas bases se indicarán oportunamente, como así su cooperación a formar un fondo para los gastos que demande los trabajos de organización del Congreso, a la Sociedad Nacional de Minería, Fomento Fabril, sociedades mineras y salitreras.

También se acordó mandar a la Asociación Nacional de Ingenieros de Minas, invitando a sus miembros a colaborar en nuestras labores y a formar parte como coadyuvantes directos de nuestros anhelos.

Se nombró tesorero de la Junta Directiva del Congreso Minero al señor Ricardo Standich, quedando ampliamente facultado para requerir y recibir erogaciones para la organizaciones para la organización del Congreso en todo el país.

CARNOL, UN PREPARADO PARA ENGORDAR

Una casa de Nueva York prepara en forma de tabletas una combinación de ingredientes nutritivos, a que dá el nombre de CARNOL, y que recomienda a las personas delgadas que deseen engordar. Este preparado CARNOL no es ningún misterio. Todos sabemos que la formación de carnes y gordura o grasa en el cuerpo depende del poder de asimilación de los alimentos y la opinión general es que las personas que asimilan sus alimentos son por regla general robustas, bien formadas y saludables. Si todo el mundo pudiese asimilar las comidas que lleva a su estómago, con seguridad que no habría tantos hombres y mujeres delgados. CARNOL, una pastilla con cada comida, sirve le agente asimilativo y forma el lazo de unión entre el comer y el engordar. Hombres y mujeres delgados que toman CARNOL con cada comida, pronto empiezan a notar sus buenos resultados y a menudo aumentan de [illegible] kilos por semana. Si desea Ud. engordar, hermosear su figura y mejorar su digestión, decídase a tomar el CARNOL.

NOTA.—Personas que sufran del estómago o los nervios no deberán tomar CARNOL a no ser que también deseen engordar algunos kilos. CARNOL se vende en las boticas.

HABRA ALTERACIONES ATMOSFERICAS EN LA ZONA CENTRAL

Bajo la influencia de la actual depresión, hay probabilidades en la producción de importantes alteracio. nes atmosféricas.

En la zona central, los fenómenos meteorológicos serán menos intensos; habrá descenso de la temperatura y posibilidad de lluvias parciales.

En la zona sur, reinará mal tiempo, con brusco descenso de la temperatura, fuertes vientos y lluvia.

Observatorio de El Salto.

LOS AGRICULTORES CHILENOS IMPORTARAN MAS DE .20 MIL VAQUILLAS DE 2 Ó 3 AÑOS

ACUERDOS DEL CONSEJO NACIONAL DE AGRICULTURA

En Consejo de la Sociedad Nacional de Agricultura se ocupó en su sesión re ayer en el estudio de diferentes materias de interés para la industria agrícola.

Se dió cuenta de que el Director General de los Servicios Agrícolas, presentaría pronto a la consideración del Ministerio de Agricultura un proyecto tendiente a hacer efectivas las franquicias que otorga la ley de prenda agraria.

A este respecto se hizo saber que había interesados en efectuar la compra en la República Argentina de lotes de vaquillas de dos o tres años, que se proporcionarían a los agricultores mediante las obligaciones que la citada ley impone.

Estos lotes podrían llegar hasta veinte mil y más hembras y para su internación se contaría posiblemente con una rebaja apreciable en los fletes del Ferrocarril Transandino y se procuraría obtener del Gobierno algunas facilidades, ya sea primas para la internación, ya sea la devolución del impuesto.

Para llevar a cabo esta negociación, los interesados desean saber si la Sociedad Nacional de Agricultura está dispuesta a ampararla y a tomar alguna ingerencia en su tramitación hasta llevarla a feliz término.

El consejo estimó el asunto como muy digno de estudio y desde luego se consideró que la reposición del ganado perdido por la sequía del año último y el incremento de nuestra ganadería para dejarla en condiciones de poder llenar, a la vuelta de poco tiempo, las necesidades del consumo, aconsejan propiciar la concesión de franquicias par ala internación de hembras d edos años. Y co el objeto de informar al Consejo sobre esta materia se acordó que en el mismo día se reuniera la Comisión correspondiente.

Se delacionó este asunto con la situación financiera en general, en lo que tomaro parte pricipalmente los señores Ibáñez, Letelier, Valdés Cuevas y Valdés Fontecilla y en el curso del debate se comentó la noticia que circulaba de que el señor Kemmerer estima que el mercado de Estados Unidos pagaría a la par los bonos de la Caja Hipotecaria del 5 1|2 por ciento de intereses, cualquiera que fuera su cantidad, lo que permitiría a esa Institución entregar en efectivo al solicitante el valor del préstamo.

Esta idea fué muy bien acogida porque traería un bienestar general en la economía del país, ya que facilitaría la importanción de grandes capitales convirtiendo las deudas hipotecarias del 7 y 8 por ciento en otras que pagarían sólo el 5 1|2 por ciento.

Además, esta operación afirmaría sólidamente el régimen metálico vinculando a su mantenimiento el interés de los agricultores y de los propietarios.

Puntos que se tratarán en la Conferencia Internacional de Radio de Washington

El Embajador de los Estados Unidos, señor Collier, ha enviado un oficio al Ministerio de Relaciones Exteriores el que ha sido transcrito al Departamento de Obras Públicas, Comercio y Vías de Comunicación.

En ese oficio el señor Collier manifiesta que en la Primavera de 1926 se verificará en la ciudad de Washington, una Conferencia Internacional de Radio.

El objeto principal de esta Conferencia se refiere a las precauciones adoptadas en la Conferencia de Radiotelegrafía de Londres y tratar de las comunicaciones entre los buques y la costa y que no han entrado en uso debido al desarrollo que ha tomado la Radio desde el año de 1922 y porque las precauciones que se tomaron, no son prácticas.

Se tratarán en la Conferencia, de los siguientes puntos: Revisión de la Convención y de las reglas firmadas en Londres el 5 de Julio de 1912; preparación de nuevos artículos y modificación de los puntos de la Convención y reglas para que puedan ser aplicadas y regular las comunicaciones por Radio entre los puntos fijos; Radiotelegrafía y Broacasting, incluso los mensajes para la prensa; Radiotelefonía, incluso las diferentes clases de servicios tales como las estaciones fijas, estaciones fijas, estaciones movibles, estaciones broadcasting, etc.; eliminación de las interferencias, tanto como sea posible; mensajes de auxilios para que se pueda tener conocimiento del incremento de sus usos y clase de servicios; auxilios por radio a la navegación, etc.

A LAS 5 DE LA TARDE DE HOY SE DIRIGE A ESTADOS UNIDOS EL TECNICO Sr. LEIST LUTZ

Por el tren de las 5 de la tarde de hoy, se dirige a Valparaíso, con el objeto de tomar el vapor que lo ha de conducir a su patria, Estados Unidos de Norte América, el miembro de la Misión Financiera que preside Mr. Kemmerer, profesor don Leist Lutz.

El doctor señor Lutz, es un distinguido profesor de Economía Política y Finanzas Públicas, de la Universidad de Stanford (California), y vino contratado en la Misión Kemmerer como técnico en Impuestos.

El doctor señor Lutz, ha sido un fiel e inteligente cooperador del señor Kemmerer, habiendo desarrollado una vasta labor durante el corto tiempo que permaneció en nuestro país, pues ha tenido a su cargo la relación y estudio de los proyectos de ley de Timbres y Estampillas; Ley de Tabacos, Ley de Impuesto a la Renta y varios otros informes relacionados con el servicio de Impuestos Internos.

El señor Lutz, que por obligaciones de familia, se ve en la necesidad de regresar a su país, seguirá colaborando en las labores de la Misión desde Estados Unidos, enviando sus trabajos y las observaciones que crea convenientes.

Prívese de un aperitivo o de un cigarro y dedique este dinero para los NIÑOS POBRES.

EJERCITO Y ARMADA

NOMBRAMIENTOS DE ALTOS JEFES DEL EJERCITO

El Ministerio de la Guerra ha dictado ayer un decreto por el que se hacen los siguientes nombramientos de altos jefes del Ejército:

Comandante de la III Brigada Combinada (Santiago) el General don Arturo Oyarzún, dejando la IV Brigada (Concepción);

Comandante de la IV Brigada Combinada, el Coronel don Washington Montero;

Comandante de la III Brigada de Infantería, el Coronel don Nemesio Valenzuela; y

Jefe de Sección del Departamento del Personal del Ministerio de Guerra, el Coronel don Galvarino Andrade.

EN BREVE SE RETIRARAN VARIOS JEFES DEL EJERCITO

Hemos sido informados que, en breve, iniciarán sus expedientes de retiro del Ejército, los Generales señores Basilio Maturana y Florentino de la Guarda; el Coronel don Matías Díaz y el Teniente Coronel don Alvaro Quinteros.

LOS REGIMIENTOS CONTINUAN EJERCITANDOSE EN EL PARQUE PARA LA REVISTA EN HONOR DEL PRINCIPE DE GALES

EL VIERNES LLEGARA A ESTA EL REGIMIENTO YUNGAY, DE SAN FELIPE

Como hemos venido informando desde hace algunos días que las tropas de la guarnición se vienen ensayando, en el Parque Cousiño, para la revista que se verificará el Lúnes próximo en honor de S. A. R. el Príncipe de Gales.

Los diferentes Regimientos, a pesar del poco tiempo de instrucción que tienen, han desfilado en forma correctísima.

En la mañana de ayer, como en ocasiones anteriores, desfilaron también 500 guardianes divididos en infantería, caballería y sección ametralladoras.

Ayer, también, desfiló por primera vez el Regimiento de Caballería Dragones, del General Freire, que llegó a esta capital con el objeto de que participara en esa revista.

En la Inspección General del Ejército, se nos ha informado que el día 2 o 3 del presente mes, llegará asimismo, a Santiago, el Regimiento Yungay, de San Felipe, el que viene con el objeto de tomar parte, también, en la aludida revista.

En cuanto a la revista preparatoria, se cree en los círculos militares que tendrá lugar el Viernes o Sábado de la presente semana.

Junta general de socios del Club Militar

Hoy, a las 6 1|2 P. M., se llevará a efecto en los salones del Club, la junta general de socios con el objeto de proclamar el nuevo Directorio. Se ruega de una manera especial la asistencia.

CRONICA POLICIAL

LOS RESTOS MACABROS SE ENCONTRABAN DISEMINADOS A LO LARGO DE LA VIA FERREA

Y DESPUES DE UNA SEVERA INVESTIGACION SE PUDO DESCUBRIR QUE SE TRATABA DE UN DOBLE Y HORROROSO CRIMEN

En la calle Sargento Aldea, cerca de la línea férrea del pueblo de Quillota, se encontraron los restos de dos individuos que dieron motivo para iniciar uno de los procesos criminales de más importancia de aquel lugar.

La policía de Quillota pudo establecer que aquellos restos macabros pertenecían nada menos que a Enrique Aguilera y Eduardo Tapia, ambos vecinos de esa ciudad.

Los citados individuos habían encontrado horrorosa muerte después de una pendencia que alcanzó los trágicos resultados de un asesinato doble.

Tan pronto como los restos fueron recogidos por las autoridades policiales de Quillota se iniciaron las pesquisas del caso para dar con los culpables y una vez que la policía se puso en campaña logró descubrir e ilegro SE HT LI LII descubrir el origen de aquella tragedia, que a pesar del tiempo transcurrido aún no se olvida en el pueblo de Quillota.

Se encontraban reunidos en un negocio ubicado en la calle Sargento Aldea del pueblo indicado, varios individuos, entre los que se hallaban los nombrados y Aurelio Guerra, más otros que no salieron sindicados de culpables en el proceso.

La policía pudo dejar establecido que en ese negocio se había suscitado una pendencia entre todos lo que allí estaban reunidos, pero que el protagonista principal lo había sido Aurelio Guerra, hasta el extremo que en un momento dado sacó un cuchillo y lo sepultó en el cuerpo de Enrique Aguilera y de Eduardo Tapia.

Este crimen fué tan grande y causó tanta impresión entre los que estaban en el negocio, que nadie se atrevió a dar cuenta a la policía y, por el contrario, ayudaron a lanzar los cuerpos aún calientes a un solar que se encontraba ubicado cerca de la línea férrea.

Huyó el criminal, pero la policía le siguió los pasos y a los pocos días caía en poder de sus perseguidores, ingresando a la Cárcel Pública de Quillota acusado de ser autor del doble asesinato.

Puesto a disposición del juez del crimen de esa ciudad, se le interrogó acerca de la grave inculpación que se le hacía y después de haberse comprobado el delito, el juez del crimen lo condenó a la pena de cinco años y un día por cada homicidio, es decir, deberá sufrir la de diez años y dos días.

Anteriormente ya el Ministerio Público había solicitado la misma pena para el reo, la que fué más tarde confirmada por la Corte de Apelaciones respectiva.

Y a fin de que cumpla la sentencia a que nos referimos, el reo Guerra fué trasladado a la Sección de Detenidos de esta capital, de donde será remitido hoy a la Penitenciaría.

EL DERRUMBE DE LA MURALLA DIVISORIA APLASTÓ A VARIOS OPERARIOS

Y TRES DE ELLOS SE ENCUENTRAN HOSPITALIZADOS EN LA ASISTENCIA PUBLICA

El Juzgado del Crimen de turno ha entrado a conocer de un accidente desgraciado ocurrido en uno de los establecimientos industriales que existen en esta capital.

El hecho ocurrió en la Curtiduría y Fábrica de Calzado ubicada en la Avenida Recoleta N.o 1650 y donde se econtraban ocupados en a confección de un pozo varios operarios.

Tal vez por un descuido u otra causa cayó una muralla divisoria del pozo indicado, aplastando en el derrumbe a los trabajadores Adolfo Gutiérrez Reyes, Manuel Aréval Riquelme y Alfredo Calderón, los cuales recibieron gravísimas contusiones que los ha obligado a hospitalizarse.

Tan pronto como ocurrió la desgracia, se dió cuenta a la 9.a Comisaría, la que envió al sitio del suceso a uno de sus oficiales con el objeto de que investigara las causas que habían originado el accidente.

Este mismo oficial dispuso que los trabajadores lesionados fueran trasladados a la Asistencia Pública, donde se le aplicaron las primeras curaciones.

El juez del crimen de turno ha dispuesto que se instruya el sumario correspondiente y ha impartido diversas órdenes.

Este accidente ha causado, como es natural, la más penosa impresión entre los demás operarios de la fábrica y en sus propietarios.

Unidas, ciencia y caridad son fuerza poderosa en favor de los niños pobres.

Como elegantes y económicos, no hay como el sombrero

ROSENBLITT

SI SE ESTABLECE LA VERACIDAD DEL DENUNCIO DE AYER

SE TRATARIA DE UNO DE LOS CRIMENES MAS HORROROSOS DE LOS ULTIMOS TIEMPOS— UN HIJO SE PRESENTA A LA JUSTICIA DENUNCIANDO A UNA HERMANA COMO LA AUTORA DE LA MUERTE DE SU PADRE

Es una gravísima acusación que ha hecho a la 7.a Comisaría don Benito Canales Allendes, nada menos que en contra de una de sus hermanas.

Y es de tanta responsabilidad la acusación a que nos referimos, como que se trata de una inculpación de parricidio.

Ocurre que hace cerca de quince días, falleció el anciano Vicente Canales Villagra, de 85 años de edad, en la comuna de Yungay, que tenía su domicilio en la calle de San Pablo 4063, de ese lugar.

Este fallecimiento ha inspirado serias dudas y sospechas al denunciante, quien no estima que su padre haya fallecido de una muerte natural, sino que fué el resultado de una maquinación horrorosa.

Y a fin de que se hagan las investigaciones correspondientes para establecer el delito que sospecha, se dirigió a la 7.a Comisaría, dando cuenta de la muerte de su padre y de las dudas que al respecto abriga.

La 7.a Comisaría puso este hecho en conocimiento del juez del crimen en el día de ayer, y en vista de la gravedad que reviste, el magistrado ordenó que la Sección de Seguridad iniciara las investigaciones correspondientes para establecer la veracidad del caso.

Según el denunciante, su padre fallecido a consecuencia de una intoxicación que habría sido originada por medios artificiales, y de la cual sería culpable la hermana que indicamos en la presente información.

Se tratarla, en este caso, de un envenenamiento, o algo parecido.

¿Será cierto este hecho?

La última palabra sólo quedará de manifiesto una vez que la autopsia y la investigación dejen en claro el hecho, y si se justifica el denuncio tendríamos uno de los crímenes más odiosos de los últimos tiempos.

TEL. 1650 VIÑA SANTA RITA MORANDE 580

REGALO DE BOTELLAS CON OCASION DE LAS FIESTAS DE SETIEMBRE

A LAS PERSONAS QUE COMPREN LOS SIGUIENTES TIPOS DE VINOS:

GGRAN VINO BLANCO (cosecha de 1906); GRAN VINO TINTO; VINO SAUTERNES (dulce). VINO BLANCO RESERVADO Y VINO TINTO RESERVADO.

LA VIÑA SANTA RITA les regalará las botellas correspondientes (envase). Este obsequio es solamente del 1.o al 30 de Setiembre de 1925

NOTA.—Cada botella blanca 1|1 vale $ 0.55; cada botella tinta 1|1 vale $ 0.45; caba botella blanca 1|2 vale $ 0.40; cada botella tinta 1|2 vale $ 0.35

E. Kemmerer y el personal de secretarios y ayudantes

HOY ES EL ONOMASTICO DE S. E. EL PRESIDENTE DE LA REPUBLICA

CONCURRIRAN A SALUDARLO LOS FUNCIONARIOS GUBERNATIVOS, ALTOS JEFES DEL EJERCITO, INSTITUCIONES SCOUTIVAS, OBRERAS, FERROVIARIAS, ETC.

S. E. RECIBIRA AL CUERPO DIPLOMATICO DE 6 A 8 DE LA NOCHE

El Ministerio de Instrucción Pública ha declarado el día de hoy feriado

Con motivo de ser hoy el onomástico de S. E. el Presidente de la República, Excmo. señor don Arturo Alessandri, los funcionarios gubernativos, Cuerpo Diplomático, jefes y oficiales del Ejército, instituciones scoutivas, educacionales, obreras, ferroviarias, etc., concurrirán hoy a la Moneda con el objeto de saludar al Primer Mandatario de la nación.

LOS JEFES Y OFICIALES DEL EJERCITO

A las 3 dela tarde de hoy, una comisión de jefes y oficiales del Ejército de los distintos cuerpos de la guarnición, de esta capital, presidida por el Ministro de Guerra, y el Inspector General del Ejército, concurrirán a la Presidencia de la República con el objeto de llevar un salido a S. E. señor Alessandri, en nombre de los oficiales y tropas.

FERIADO ESCOLAR

El Ministerio de Instrucción Pública ha dictado ayer un decreto por el que se declara el día de hoy feriado para todos los establecimientos de instrucción fiscal, ya sean éstos de instrucción primaria, secundaria o superior.

RECEPCION EN LA MONEDA

S. E. el Presidente de la República, ha fijado para recibir a sus relaciones y funcionarios del Gobierno, en la tarde de hoy a las siguientes horas: para los funcionarios gubernativos, de 3 a 5 de la tarde, y para el Cuerpo Diplomático de 6 a 8 de la noche.

La entrada será por la puerta principal del Palacio de la Moneda.

DELEGACION SCOUTIVA QUE SALUDARA A S. E.

La Asociación de Boy-Scouts de Chile, a cuya obra benéfica ha cooperado en forma generosa el Presidente de la República, señor Alessandri, ha resuelto enviar en la tarde de hoy a una delegación de girls guides y boy-scouts, presidida por la señorita Victoria Caviedes, con el objeto de saludar a S. E. en nombre de toda esa institución, en el día de su onomástico.

Formarán parte de esta delegación, girls de las brigadas de Educación N.o 1, hoy Agueda Monasterio, y scouts de las brigadas Alcibíades Vicencio y Germán Valenzuela Basterrica.

Con tal motivo, se nos encarga citar a las brigadas Educación N.o 1, Agueda Monasterio, Verdad y Valenzuela Basterrica, para hoy a las 2 P. M., en la Plazuela de la Moneda.

La tenida es de uniforme, sin equipo y sin báculo.

SALUDO DE LAS SOCIEDADES OBRERAS

Las sociedades obreras concurrirán también esta tarde por medio de sus directorios, a saludar al Excelentísimo señor Alessandri, en el día de su onomástico y a agradecerle, una vez más, la intensa labor que ha desarrollado en favor y beneficio directo de las clases proletarias.

LAS TROPAS TENDRAN PUERTA FRANCA

La Inspección General del Ejército ha dispuesto que el día de hoy las tropas de la guarnición tengan puerta franca desde las 3 de la tarde.

Esta determinación la ha tomado la Inspección, como un homenaje hacia la persona del Generalísimo del Ejército.

MENSAJE QUE LOS MAESTROS CHILENOS ENVIAN A SUS COLEGAS URUGUAYOS

POR INTERMEDIO DEL DIPUTADO DE AQUELLA REPUBLICA, SEÑOR OSCAR GRIOT

La Asociación. de Profesores de Chile recibió ayer en su local social al Diputado señor Oscar Griot.

Invitado por los profesores chilenos el señor Griot disertó acerca de los progresos experimentados por la institución primaria de su país, siendo al final muy felicitado por la versación y elocuencia demostrados por el distinguido orador.

Antes de cerrar tan interesante reunión, se dió lectura al mensaje que los maestros chilenos envían a sus colegas de la nación amiga y cuyo texto damos a continuación.

"Santiago de Chile, 31 de Agosto de 1925. — Camaradas uruguayos:

Los pueblos americanos viven un momento solemne, concentrado y acaso determinante de quién sabe qué destino. Las formas institucionales se resienten frente al sufrimiento y a la inquietud de los hombres. Y en el devenir de la vida, fuerzas y modalidades nuevas se insinúan en ademán de desplazamiento de las instituciones e intereses establecidos que se defienden. Estamos, pues, en un cruce en que el ceño se frunce dubitativo. "El caos fecundo" de que hablara el robusto Barrett, está aún en agitación y hay necesidad de semáforas que señalan caminos a la humanidad.

Cabe hoy, más que antes, aunar las energías nuevas y orientarlas valerosamente hacia el porvenir. En esta labor los maestros debemos tomar las iniciativas, si no queremos seguir siendo los eternos expiadores de la injusticia social. Este siglo tendrá que marcar el punto desde donde arranque la liberación del maestro primario. Esclavo o liberto en la antigüedad, amaestrador en el medioevo, instrumento en las democracias modernas, el promesor de la primera enseñanza tendrá que ser en el futuro el ciudadano respetado y acreedor a la máxima libertad en razón de la función social que desempeña. Pero para ello, es menester que el maestro salga de su situación de timidez y pasividad, que tire los prejuicios por la borda, que abra su espíritu a todas las renovaciones y tienda sus brazos fraternales hacia sus demás hermanos.

Los maestros chilenos, organizados en la "Asociación General de Profesores de Chile", nos movemos agitados por este hermoso anhelo de renovación. Queremos quebrar nuestras lanzas en bien de la fraternidad y la dignidad de los hombres. Por eso hemos sufrido últimamente las crueldades de la reacción y el dolor de sentirnos incomprendidos. Algunos compañeros nuestros han caído ya en la cruzada de transformación de nuestra vieja y desorientada enseñanza. Hemos hincado en Chile la verdad de que no puede haber renovación social duradera, si no se renueva a los individuos. La educación es la única que puede hacer el milagro de construir un futuro más venturoso que el presente.

De aquí que enviemos a vosotros, camaradas uruguayos este mensaje de saludo, a la vez que de reflexión acerca de la labor conjunta que el porvenir señala a los maestros americanos. No es el caso de justificar esta bella intención, ni de analizar la importancia de nuestro ministerio de dignificación y amor humanos. Esta vez tendemos hacia vosotros, a través de las cordilleras y de las pampas, nuestra palabra de compañerismo y de invitación al mañana.

Aprovechamos esta ocasión para manifestar a vosotros que esta Asociación deberá realizar en una fecha que se avisará, una Convención Latino-Americana de Profesores", a objeto de consolidar las ideas insinuadas en este mensaje y de orientar la enseñanza conforme a las nuevas concepciones pedagógicas y sociales.

Fraternalmente. — **Luis Gómez Catalán**, Presidente. — **Flavio Acuña Ríos**, secretario. — **Salvador Fuentes Vega**, Director de "Nuevos Rumbos".

A los maestros de la Federación Magisterial Uruguaya y Asociación de Maestros del Uruguay.

EN ATENCION A QUE INTERVENIA UN GESTOR, HABIENDOSE LLEGADO HASTA INTENTAR EL SOBORNO

EL CONSEJO DE BIENESTAR SOCIAL DESCALIFICA POR UNANIMIDAD UNA SOLICITUD DE EDIFICACION

(De la 2.a edición de "Los Tiempos"

(INFORMACION OFICIAL

La última sesión del Consejo de Bienestar Social fué presidida por el vice-presidente, don Gustavo Walker, y con asistencia de los consejeros señores: Varas don Fernando, Larraín don Fernando, Larraín don Ricardo, Morales don Bernardo, Adrián don Vicente, Pérez don Osvaldo, Ortúzar don Agustín y Barriga don José Manuel.

Acta.— Se aprobó la de la sesión anterior.

Cuenta.— Se dió cuenta de los siguientes asuntos:

SOCIEDADES DE EMPLEADOS Y OBREROS DE VALPARAISO

A petición del señor Ministro de Higiene y Previsión Social, el Consejo oyó a don Alberto Rodríguez, presidente del Comité Pro-edificación para obreros y empleados de Valparaíso y Viña del Mar, quien venía a nombre de diversas instituciones de Valparaíso a presentar las siguientes solicitudes de edificación: de don Alberto Vivez Ortiz; Asociación Empleados de Correo de Valparaíso, Empleados Compañía Electricidad de Valparaíso; Círculo León XIII, Liga de Arrendatarios, Comité Los Placeres, Liga Sociedades Católicas de Valparaíso, Sociedad de Chauffeurs, Federación de Gente de Mar, Socicad Cosmopolita Socorros Mutuos de Viña del Mar y Luis L. Lagunas Vargas.

El señor vice-presidente prometió que serían estudiadas oportunamente por la Comisión de Valparaíso.

JUNTA URBANIZACION DE VALPARAISO

Se acordó hacer las gestiones del caso, a fin de obtener que el Consejo esté representado en dicha junta, para armonizar los trabajos de urbanización y construcción en esa ciudad.

Saldos sobrantes.— De haberse percibido la suma de $ 7,573.06, por saldos sobrantes de diversas localidades de la República.

ALCANTARILLADO BARRIO INDEPENDENCIA

Se acordó consultar a la Dirección de Alcantarillado de Santiago para resolver sobre una presentación de numerosos propietarios de dicho barrio, en la cual manifiestan que existen acequias abiertas y que producen la insalubridad de las habitaciones, no obstante tratarse de un sector en que el alcantarillado es obligatorio desde hace tarillado es obligatorio desde hace tres años.

SOLICITUDES DE EDIFICACION

Se acordó preferencia para la solicitud de la Asociación de Chauffeurs de Chile y para la de la Asociación de Empleados de Correos.

Se trató, además, de la construcción de habitaciones para el personal de Carabineros; para obreros y empleados de San Antonio.

Se acordó enviar en informe a la oficina de Bienestar Social de Concepción una presentación sobre edificación de la Liga de Arrendatarios de Talcahuano.

Se acordó también la preferencia para la Sociedad Cooperativa Vitalicia y la Sociedad "El Hogar".

DESCALIFICACION DE UNA SOLICITUD

A indicación del Consejero don Agustín Ortúzar, y en atención a que un señor llamado Carlos Leigthon estaba haciendo de gestor para obtener una solicitud de edificación de don Martín Coudeu, habiendo llegado hasta intentar el soborno, el Consejo, por unanimidad, acordó devolver desde luego dicha solicitud, sin entrar a considerarla.

EXPROPIACION LA CALERA

A indicación del señor Adrián se acordó en general la idea de expropiar los terrenos en que tienen sus mejoras los arrendatarios de pisos del pueblo de la Calera.

PRESTAMOS PARA EDIFICAR

Se dió cuenta de las siguientes solicitudes:

De doña María Mena v. de Valencia, D. Roque Vásquez Martínez, D. José del C. Navarro, D. Manuel Ibarra, D. Ramón A. Sepúlveda, D. Carlos Valdivieso Guzmán, D. Carlos De Giorgis Droguett, D. Diego Escanilla, D. Vicente Romo, D. Carlos Bielefeld G., doña Carmela Ovalle de Errázuriz, D. Manuel Zoza, D. Víctor Kallens Ferrada, doña Dolores Labora Langer, doña Josefina Manríquez, Caja de Ahorros de Empleados Públicos.

Todas pasaron en informe a la Comisión respectiva.

PRESTAMOS PARA REPARAR

De las siguientes solicitudes: de D. Roberto Encina, doña Berta L. de Chafer, doña Zoila Campbell v. de Mujica, D. Manuel Lezaeta Acharán, D. Alberto Santelices Fuenzalida, D. Eleodoro Zuaznabar, D. Luis y D. Enrique Arancibia B., y don Eliseo Santiagos Cartagena.

Todas pasaron en informe a la oficina técnica.

La oficina técnica presentó informes sobre las siguientes solicitudes para reparar:

De doña Laura Lastarria v. de Cañas, doña Zulema Viaux de Ayala, doña María Herreros Gatica, Talleres de San Vicente, D. Francisco Leiva, de D. José Dolores Catalán, de doña Blanca Uribe de Ramírez.

Todos estos informes fueron aprobados, aprobándose los préstamos

DEFUNCION

Ha dejado de existir nuestro querido padre señor don

Jesús Agüero Videla

Sus restos fueron sepultados ayer 31 de Agosto, privadamente, en el Cementerio General.

RENE AGUERO DELGADO Y FAMILIA

HA FALLECIDO UN ANTIGUO FUNCIONARIO FERROVIARIO

EN LA MAÑANA DE AYER DEJA DE EXISTIR EN ESTA CAPITAL DON EMILIO PASSI NUÑEZ

A las 10 de la mañana de ayer falleció en esta capital el antiguo y meritorio funcionario de la Empresa de los Ferrocarriles del Estado, don Emilio Passi Núñez.

El señor Passi Núñez fué empleado de los Ferrocarriles cerca de 40 años, habiendo desempeñado durante este tiempo diversos cargos en la Empresa, distinguiéndose siempre como honrado y cumplidor de sus deberes.

A sus funerales, que se verificarán en la mañana de hoy, asistirán representaciones de las diversas colectividades ferroviarias.

Sed generosos con las GOTAS DE LECHE EL MIERCOLES 2: ellas cuidan de los niños pobres.

EL GRAN CONCIERTO MIGNON EN HONOR DE LOS HUERFANITOS

SE LLEVA A EFECTO CON TODO BRILLO EN LA TARDE DE AYER EN EL CONSERVATORIO NACIONAL DE MUSICA

Con todo lucimiento se llevó a efecto ayer tarde el concierto que en honor de los huerfanitos había preparado el Centro de Alumnos del Conservatorio Nacional de Música.

LOS ASISTENTES

Más o menos a las 2 de la tarde llegaban al establecimiento numerosas personas, que habían sido invitadas, y también llegaban a tomar colocación alrededor de 400 niños de diferentes establecimientos de beneficencia, que en honor de ellos se desarrollaría el concierto.

La sala de espectáculos daba un espléndido golpe de vista, y una nota alegre al ver las aposentadurías ocupadas por centenares de pequeños asistentes amantes a la música y que esperaban llenos de entusiasmo el desarrollo del largo y hermoso programa que en honor de ellos se había confeccionado.

Número por número del programa fué estruendosamente aplaudido por la concurrencia y por sus pequeños espectadores, que en todo momento mostraban sus caritas llenas de alegría y de entusiasmo.

SE LES OBSEQUIAN DULCES Y FRUTAS

Después de haber dado término al programa, las personas que componen el Directorio del Centro de Alumnos del Conservatorio procedieron a obsequiarles a sus pequeños asistentes dulces y frutas, tratando por todos los medios posibles, de agradar a los chicos con obsequios y cariños.

UNA NOTA ALTRUISTA Y SIMPATICA

Los dueños de las góndolas N.os 4177, 4601 y la denominada "La Violeta", facilitaron sus coches con el fin de que trasladaran a los huerfanitos al sitio del concierto, y para que, una vez terminado el acto sirvieran para que los hicieran volver a sus respectivas casas, nota ésta que fué muy comentada favorablemente, y que el Directorio del Centro de Alumnos del Conservatorio, nos pide hacer públicos sus agradecimientos por su generosidad y por haber contribuído grandemente a dar mayor realce a la fiesta.

Cuando su amigo le pregunte dónde compra sus sombreros, dígale: en las SOMBRERERIAS ROSENBLITT

CABALLERO!

Gath & Chaves

tiene la satisfacción de brindarle las

PRIMICIAS de la MODA

a precios de indiscutible conveniencia.

DEDIQUE TAN SOLO DOS MINUTOS A LA LECTURA DE ESTE DETALLE:

EN SOMBRERERIA:

CANOTIER de paja rustic semi-gruesa, artículo elaborado especialmente para nuestra casa, modelo de última creación, a $ 12.90

CANOTIER de paja rustic "Borsalino", artículo recién recibido, modelo de rigurosa moda, desde $ 19.50

CANOTIER de paja fantasía, acabamos de recibir un extraordinario surtido en modelos de última moda, desde $ 17.50

SASTRERIA:

TRAJES completos para caballeros esmeradamente confeccionados en casimir inglés, colores de fantasías escogidas, estilos de última moda, desde $ 144.00

EN CORBATERIA:

RIQUISIMA corbata "Colmarin", seda fantasía, a $ 5.90

ELEGANTE bastón Malacca, excepcional $ 35.00

TIRANTES tela de hilo, calidad finísima, a $ 9.45

LIGAS elástico de algodón, calidad selecta, a $ 1.75

EN BONETERIA:

CAMISETAS en hilo de Escocia, con media manga, colores lisos, artículo muy fino, a $ 21.00

CALZONCILLOS cortos en hilo de Escocia, punto tricot, colores lisos $ 22.75

CALCETINES hilo de Escocia, colores lisos, tejido delgado, reforzados $ 7.35

EN CAMISERIA:

CAMISAS de céfiro en colores variados con puños dobles y un cuello $ 16.60

CAMISAS de crepé, rayas de novedad, con puños dobles y un cuello, a $ 28.85

PYJAMAS imitación popelina en colores, gustos nuevos, cuello abierto $ 44.60

EN BONETERIA NIÑOS:

CAMISAS modelo sport en rico bramante blanco, desde $ 6.45

DELANTAL-PANTALON confeccionados en céfiros, variedad de colores, adornados de figuras fantasía, desde $ 5.10

Primavera!

Las señoras hallarán en los salones del 3.er. piso, las más recientes creaciones de la Moda en Vestidos, Trajes y Sombreros.

Modelos exclusivos de las mejores Casas de París.

Siempre que Ud. compre Fideos "CAROZZI"

COMPAÑIA MOLINOS Y FIDEOS
CAROZZI
QUILPUE
CHILE
MODO DE COCERLOS
FIDEOS REFINADOS DE PURO TRIGO DURO DE CHILE

EN PAQUETES, TENDRA LA SEGURIDAD DE CONSUMIR EL ALIMENTO DE MEJOR CALIDAD

Fideos especiales de pura sémola y al huevo en paquetes de 460 gramos.

Cómprelos en los mejores Almacenes o en nuestra Agencia

CELESTE ROBBA

CALLE BASCUÑAN GUERRERO N.o 187

Compañía Molinos y Fideos "CAROZZI" - Quilpué

Desde hace 20 años fabricantes de los fideos de mejor calidad

---

Grandes Rebajas de Precios

POR FIN DE TEMPORADA Y NUEVO SURTIDO DE ARTICULOS DE SEDA LE OFRECE LA

FABRICA DE TEJIDOS

THE JERSEY

Aproveche estos precios:

CHALECOS lana inglesa para señoras, valían 45, rebajados a...	$	28.—
PALETOS lana punto grueso, todos colores, valían $ 85, rebajados a...	$	45.—
BATAS de lana inglesa, colores y modelos de moda, valían $ 140, rebajadas a...	$	75.—
TRAJES sastre de lana y seda en todos colores, valían $ 180, rebajados a...	$	89.—
CAMISETAS de lana para señoras en colores blanco y rosa, valían $ 28, rebajadas a...	$	15.—
PANTALONES de lana para señoras en punto jersey, valían $ 32, rebajados a...	$	18.—
BATITAS de lana para niñitas en punto grueso fino, todas edades desde...	$	15.—
TERNITOS de lana para niños 1 a 6 años, punto grueso y fino, valían $ 35, rebajados a...	$	23.—
MAMELUCOS de hilo seda para niños, en colores blanco, celeste y rosa, valían $ 24, rebajados a	$	15.—

Artículos de Seda

CHALECOS de seda en colores de moda, valían $ 80, rebajados a...	$	58.—
CASACAS de seda en colores y chinescos, valían $ 50, rebajadas a...	$	35.—
PALETOES de seda, punto grueso y fino, valían $ 90, rebajados...	$	48.—
BATAS de seda bouclette y boutoune todos colores y modelos, valían $ 180, rebajadas a...	$	110.—
TRAJES DE SEDA EN PUNTO FINO, HAY 50 TRAJES QUE REGALAMOS AL INFIMO PRECIO DE...	$	85.—

DEPOSITO DE LA FABRICA

21 de Mayo esquina Sto. Domingo

MAÑANA

ABRE SUS PUERTAS AL PUBLICO

LA CASA LIQUIDADORA

SAN DIEGO 626

Casi esquina Eyzaguirre

Con grandes lotes de mercaderías rematadas en la Aduana, los que venderá a precios de verdadera ocasión:

Detallamos algunos artículos que han de sorprender a Ud. por su baratura. (Tocuyos).

TOCUYO para sábanas, ancho 1.60, regalo, el metro a...	$	2.70
TOCUYO muy grueso, ancho 1.60, ganga, el metro, a...	$	4.90
TOCUYO tejido de hilo, ancho 1.60, muy barato, el metro, a...	$	5.90
La misma clase, ancho 1.80, muy barato, el metro, a...	$	6.50
La misma clase, ancho 2 metros, baratísimo, el metro, a...	$	7.00
TOCUYO liso, lavado, ancho 0.95, regalamos el metro, a...		1.40
TOCUYO liso, lavado, ancho 0.95, réclame, el metro, a...	$	1.90
TOCUYO liso, grueso, ancho 0.95, ocasión, el metro, a...	$	2.00
TOCUYO liso, superior, ancho 0.95, ocasión, el metro, a...	$	2.20
TOCUYO liso, lo más rico en clase, ancho 0.95, bate el record, el metro, a...	$	2.40
TOCUYO asargado, buena clase, ganga, el metro, a...	$	1.80
TOCUYO asargado, mejor calidad, ganga, el metro, a...	$	2.00
TOCUYO asargado, lo más rico, como réclame, el metro, a...	$	2.80
TOCUYO asargado, tejido de loneta, ganga, el metro, a...	$	3.40

— LIENZOS —

LIENZO lavado y tupido, ancho 0.75 ctms. ocasión, el metro, a...	$	1.40
LIENZO de la casa, lavado, muy tupido, ancho 0.85 ctms. como réclame, el metro, a	$	1.80
LIENZO grueso y lavado, ancho 0.90 ctms, es regalo, el metro, a...	$	2.00

Lienzos mejor clase, distintas marcas, venderemos a precio de Fábrica.

FRANELAS CRUDAS

Por cuenta de Fábrica y por haber llegado un poco atrasadas liquidamos franelas americanas de muy buena clase, a 2.20, 2.50, 2.80, 3.00 y 3.20 mts.

En otras mercaderías tenemos grandes partidas, las que ofrecemos a Ud. a precios nunca vistos.

Haga Ud. una visita a

LA CASA LIQUIDADORA

SAN DIEGO 626

y se convencerá que todos nuestros artículos por sus bajos precios están fuera de competencia.

FERROCARRILES del ESTADO

Con motivo de la llegada del Príncipe de Gales a Santiago el día 6 del presente, la Empresa ofrece al público trenes especiales o coches para trasladarse a dicha ciudad con la siguiente rebaja.

Pasajes dobles de 1.a y 2.a clase con una rebaja de 30 por ciento y pasajes de 3.a, con 20 por ciento.

Estos boletos sólo podrán usarse en los trenes de número o especiales que señala la Administración y su validez será de 6 días.

Los pasajeros que deseen aprovechar esta rebaja deberán inscribirse a más tardar el 2 del presente mes, en la oficina del Jefe de Estación respectivo, a fin de que la Empresa pueda apreciar si es conveniente a sus intereses correr trenes especiales o coches con este objeto. Como garantía los pasajeros deberán depositar al inscribirse la mitad del valor del pasaje.

EL ADM. DE LA II ZONA.

REMATE DE RIELES

El 14 de Setiembre, a las 15 horas, en la Oficina del Jefe del Departamento de la Vía y Obras, estación Mapocho, se rematará el material de enrieladura retirado del sector Chañaral, Salado.

Bases y antecedentes pueden consultarse en el Departamento indicado y en las Administraciones de la Primera Zona y de la Red Norte, Bella-Vista y Coquimbo, respectivamente.

REBAJAS TEMPORALES DE TARIFAS PARA LAS MADERAS

N.o 36.— A partir del 31 del presente mes y hasta el 30 de Octubre próximo las maderas en bruto y elaboradas despachadas por carro completo en el Ferrocarril Central Sur, se avaluarán con rebajas de 8.12 y 15 o|o en vez de las de 5.8 y 10 o|o, respectivamente, que rigen en la actualidad.

EL JEFE DEL DEPARTAMENTO DE TRANSPORTES.

Santiago, 28 de Agosto de 1925.

FABRICA NACIONAL DE SILLAS

EXPOSICION PERMANENTE EN PORTAL EDWARDS, DELICIAS 2722

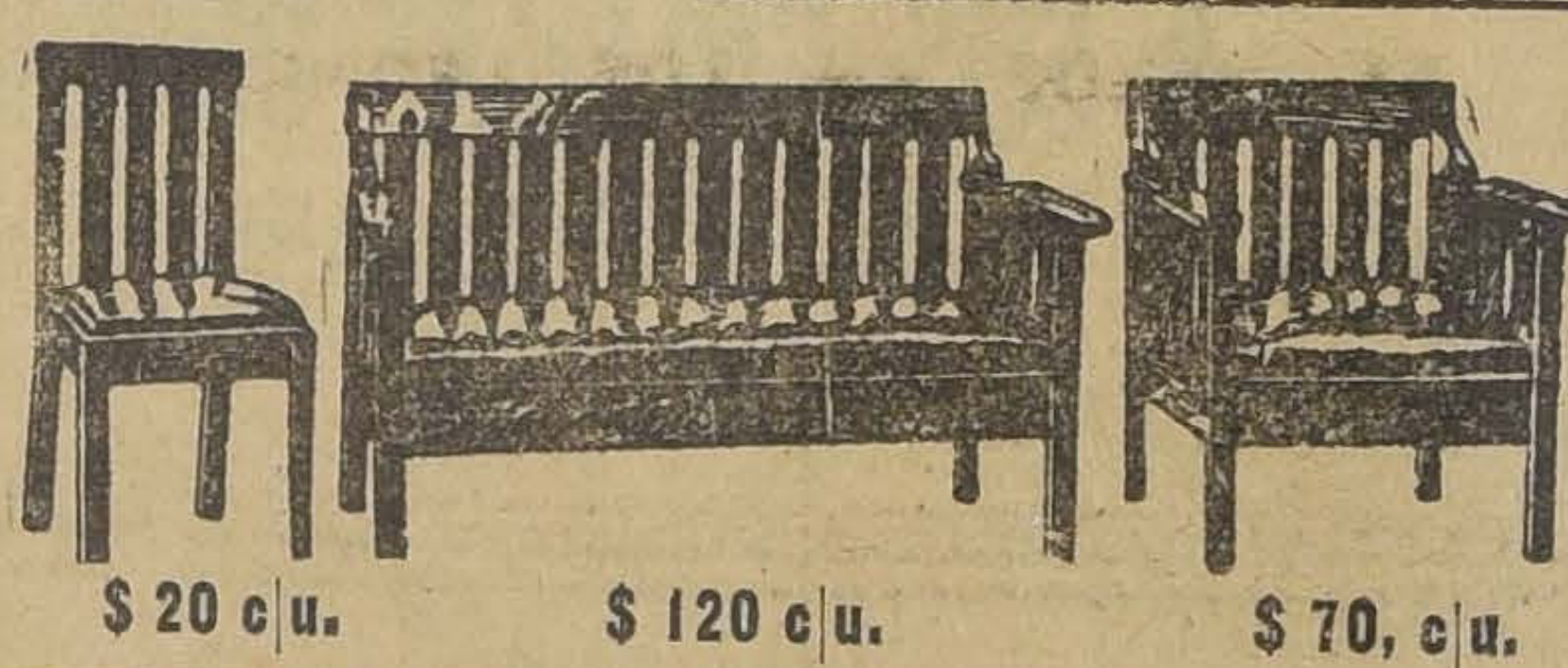
$ 20 c|u.
$ 120 c|u.
$ 70, c|u.

Este amoblado compuesto de 1 sofá, 2 sillones y 4 sillas tapizadas en cuero, con resortes, construído con madera de lingue de primera clase, lo vende esta Fábrica a $ 320.

Sillas encontrará en esta fábrica, desde $ 90 docena, enjuncadas o tapizadas en cuero.

Pida catálogo a

O PINOCHET L.

Instituto

Ortopédico

Alemán

SAN ANTONIO 546

SANTIAGO

Enderezadores para ambos sexos, de todas las edades.

Se confeccionan sobre medida.

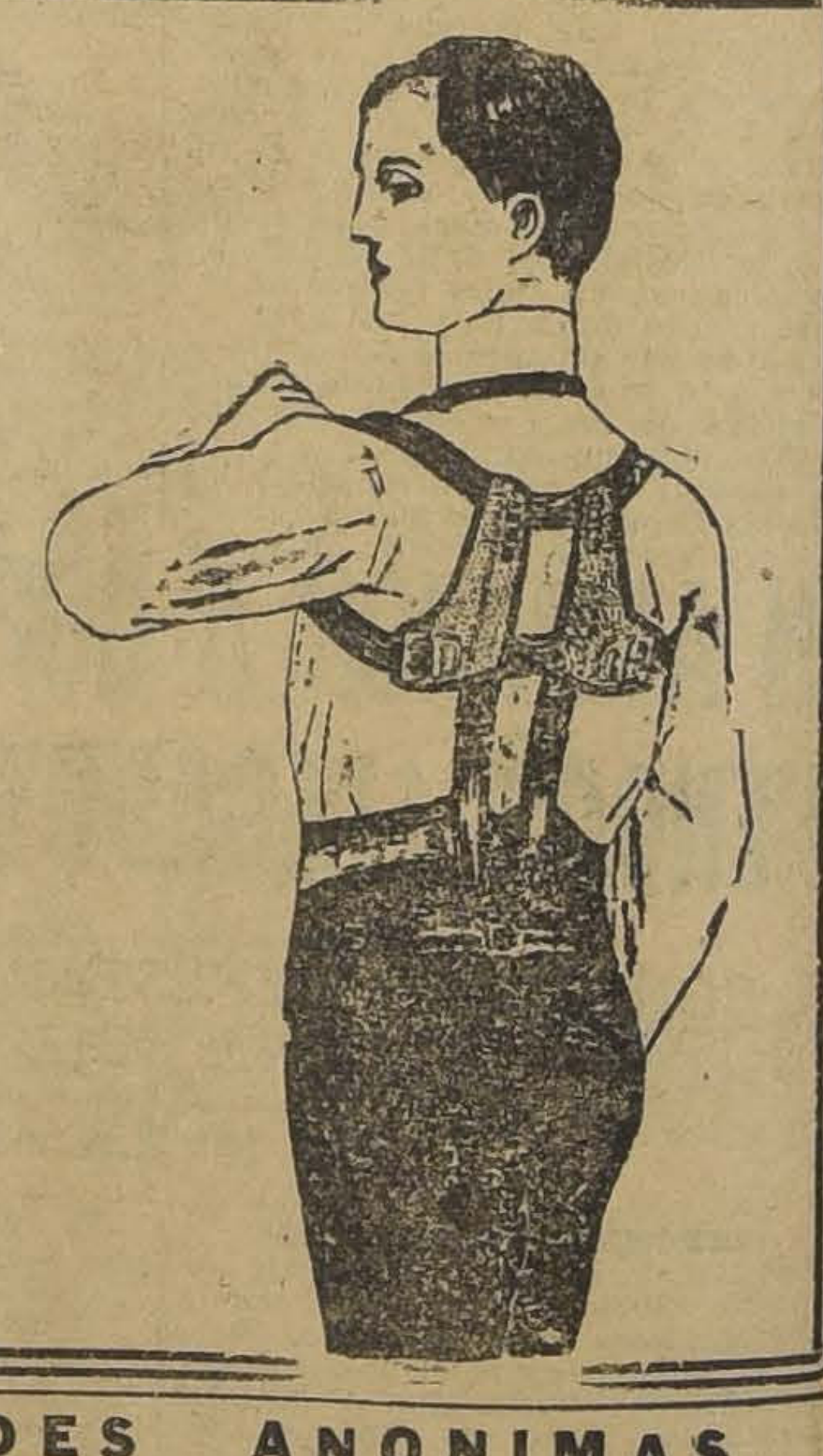

FABRICACION

DE PUERTAS, VENTANAS, GALERIAS DE TODAS CLASES

Hace y tiene listas para entrega inmediata:

BARRACA Y FABRICA DE MADERA

"LA REPUBLICA"

Domeyko N.o 2354

TELEFONO N.o 182 (PARQUE)

Propiedades en venta

AGUSTINAS, muy central.— Casa un piso nueve departamentos, dos baños, dependencias.: $ 250,000. Deuda hipotecaria $ 100,000.

CASTRO, cerca Alameda.— Gran casa, dos pisos independientes. $ 250,000. Deuda hipotecaria: $ 100,000.

CASTRO tercera cuadra.— Propiedad renta. Dos casas altos, dos almacenes a la calle con dependencias, dos casas en el interior. Gran deuda hipotecaria. $ 250,000 Produce: $ 22,2000 anuales.

AVENIDA LARRAIN Los Guindos.— Quinta cinco mil metros cuadrados, a una cuadra de carros. Buena casa habitación, garage, grandes árboles de sombra y frutales en producción, parrón, jardín etc., $ 75,000. Deuda hipotecaria: $ 12,000.

J. DOMINGO JARAMILLO V.

AGUSTINAS 1217

El PATRONATO NACIONAL DE LA INFANCIA salva anualmente dos mil vidas que sin su auxilio irremediablemente perecerían.

SE COMPRA

Y SE ARREGLA CUALQUIER DENTADURA POSTIZA

USADA O QUEBRADA

Compostura en el mismo día. Cómprase también dentaduras viejas o quebradas, pagando hasta 10 pesos por diente y mucho más.

PAGO EL MEJOR PRECIO

LINGUE Y RAULI

PARA PISO, MUY SECO

1x2 1|2, mach., a $ 0.80 c|u.

OFRECE:

"LA REPUBLICA"

Barraca y Fábrica

DOMEYKO N.o 2354

TELEFONO N.o 182 (PARQUE)

MUEBLERIA y PELETERIA

VIENESA

DELICIAS 1120

Se vende toda clase de muebles, al contado y con grandes facilidades de pago, entrega inmediata.

LA FABRICA: SAN DIEGO 482, frente a la Plaza Almagro

E. ZIMEND

GRAN REMEDIO UNIVERSAL Y DESINFECTANTE, NITRO OZONA, DE LOWE Y WEISSFLOG

El único comprobado por medio de la radiografía, como radical curador de la tuberculosis (Tisis). Pruebas a la vista. Afamado desde 1887, en que salvó a numerosas personas del terrible cólera morbus. Seguro en enfermedades del hígado, de los riñones, del estómago, etc.; en pulmonía, bronquitis, asma, etc.; en diabetis, reumatismo, epilepsia, hidropesía, anemia, catarro intestinal, disentería, apendicitis peritonitis, almorranas, fístulas, etc. Las pestes y fiebres en general son vencidas a las pocas horas con repetidos lavados intestinales y tomas. Parecido casi igual tratamiento para demás enfermedades.

"CATECISMO NITRO OZONA"

Consúltelo todo enfermo. Pídase a Sucesión Luis Lowe, Claras 149, Casilla 832, Santiago. Droguería Daube y Cía., y principa-

---

PATENTES DE INVENCION

La "Societé Universelle des Explosifs", de París, se ha presentado al Supremo Gobierno pidiendo la ampliación hasta 20 años del plazo de concesión de las patentes N.os 2991 y 2992, que corresponden a los explosivos de fabricación nacional Cheddite y Percheddite.

En cumplimiento de las disposiciones reglamentarias se da el presente aviso.

Santiago, 28 de Agosto de 1925.

El Director de la Propiedad

MUEBLERIA

"La Argentina"

214 — BANDERA — 220

JOSE GURFINKEL

GRAN SURTIDO DE MUEBLES DE TODOS ESTILOS

FABRICA

CHILOE 1310

A precios más bajos que en todas las Mueblerías. Antes de hacer sus compras, consul-

---

SOCIEDADES ANONIMAS

SOCIEDAD EXPLOTADORA DE TIERRA DEL FUEGO

De acuerdo con lo dispuesto por el artículo 14 de los Estatutos se cita a los señores accionistas a Asamblea General Ordinaria para el Jueves 24 de Setiembre, a las 2 1|2 P M., en la Oficina de la Sociedad, calle de Blanco N.o 725, con el objeto de presentarles la Memoria y el Balance correspondientes al año terminado el 30 de Junio.

Los accionistas que deseen recibir el próximo dividendo en Letras sobre Londres, deben dar aviso por escrito antes del 8 de Setiembre, día en que se fijará el tipo de cambio para el pago en moneda corriente.

No se dará Letras por menos de 25 libras esterlinas.

El Registro de Accionistas estará cerrado desde el 7 hasta el 24 de Setiembre, ambas fechas inclusive.

Valparaíso, 28 de Agosto de 1925. 24—S.

SOC. FABRICA NACIONAL DE ENVASES Y ENLOZADOS

17.o DIVIDENDO

En conformidad a lo acordado en la Asamblea General Ordinaria de Accionistas el 25 de Agosto de 1925, desde el 10 de Setiembre, se pagará a los señores Accionistas por el Banco de Chile y Alemania, en Valparaíso y Santiago, un dividendo de $ 0.50 por acción.

El Registro de Acciones permanecerá cerrado desde el 1.o al 10 de Setiembre, ambas fechas inclusive.

Valparaíso, Agosto 28 de 1925.

EL GERENTE.

S-10

SOCIEDAD FUNDICION NACIONAL DE PLOMO

DIVIDENDO N.o 2

Desde la fecha se paga en la oficina de la Sociedad, Moneda 1168, de 3 a 4 P. M., el dividendo de $ 5 por acción de $ 30 acordado por la Junta General Ordinaria de Accionistas.

Santiago, Agosto 28-25.

ALFREDO LEA-PAZ

EL DECRETO-LEY QUE CREA LA DIRECCION GENERAL DE BENEFICENCIA PUBLICA QUEDARA DESPACHADO EN ESTA SEMANA

Como anunciamos, el Domingo pasado, el Ministro de Higiene, doctor Salas, recibió en su despacho al Director de Asistencia Pública, doctor don Carlos Charlín; al presidente de la Beneficencia, don Ismael Valdés Valdés, al sub-secretario de Higiene, doctor don Pedro Lautaro Ferrer; al doctor don Luis Vargas Salcedo, al doctor don Eugenio Fernández Ossa, que vino en representación de los médicos de Valparaíso. El objeto de reunión era someter a la consideración de estos funcionarios el decreto-ley que crea la Dirección de Beneficencia Pública y restablece el antiguo Consejo, como asesor de los servicios.

En esta reunión se discutió ampliamente el proyecto de decreto, quedando muy avanzado su estudio. Según nos manifestó, el Ministro el decreto-ley es probable que quede despachado en la presente semana.

UNA SOLICITUD DE NUMEROSOS VECINOS DE YUNGAY

SERA PRESENTADA HOY AL SR. INTENDENTE MUNICIPAL

Ayer tarde recibimos la visita de prestigiosos vecinos del barrio Estación Yungay, quienes nos vinieron a manifestar que hoy se presentarían donde el señor Intendente Municipal con el fin de presentarle una solicitud firmada por numerosísimos vecinos del mencionado sector.

En esta solicitud que se presentará hoy al señor Intendente Municipal se le hace presente el abandono del barrio Estación Yungay, refiriéndose especialmente al aseo de las calles adyacentes a la Estación y pidiendo la plantación de árboles y cuidado del sitio que queda al frente de la Estación que en la actualidad está sirviendo de basural con el consiguiente perjuicio a la salud pública y el irrisorio aspecto que presenta a las numerosas personas que se embarcan y desembarcan en la mencionada Estación.

Para la construcción de ramales del ferrocarril de Iquique a Pintados se solicitan $ 200,000

La Dirección de Obras Públicas, ha pedido propuestas públicas para la enrieladura necesaria para los ramales del Ferrocarril de Iquique a Pintados que se construirán a algunas oficinas salitreras que quedan dentro de la zona de atracción de aquella línea férrea.

Como es necesario colocar la plataforma de rieles y durmientes, la Dirección de Obras ha solicitado del Ministerio del ramo, la suma de doscientos mil pesos con el objeto de iniciar, desde luego, la construcción de esos trabajos.

Federación de Chauffeurs de Chile

Esta institución cita a sus socios y a todo el gremio de choferes de la capital a una interesante reunión que tendrá lugar hoy, a las 2 P. M. en Bandera 839, con el objeto de resolver la actitud que debe asumir el gremio en presencia de los últimos acuerdos dictados por la Intendencia Municipal, respecto a la cancelación del carnet de chauffeur a la tercera infracción al Reglamento del Tránsito y, además pronunciarse sobre otros asuntos como el taxi y paraderos que interesan a todos los chauffeurs.

Ayer llegó a Mapocho el tren real en que viajará Eduardo de Windsor

LAS ESPLENDIDAS CONDICIONES CON QUE HA SIDO ENGALANADO, HAN PRODUCIDO UNA AGRADABLE IMPRESION EN LOS FUNCIONARIOS QUE LO VISITARON

Ayer, a la una de la tarde, llegó a la estación del norte el tren que traerá desde Los Andes al Príncipe de Gales y que le servirá durante su permanencia en Chile, para visitar las diversas ciudades.

El tren consta de cinco coches que han sido arreglados especialmente en las maestranzas de Valparaíso.

Estos coches son los siguientes: un coche especial para el Príncipe, que tiene dos espléndidos dormitorios, y toda clase de confort; un comedor, un pullman,un dormitorio y un furgón de equipajes. Todo el tren está pintado igual en un color.

Todos los coches han sido cuidadosamente transformados y son de los últimos recibidos de Alemania.

El coche especial para Eduardo de Windsor, se destinará despues al Presidente de la República, con lo que vendrá a reemplazar el viejo coche presidencial actual.

Como se sabe a su regreso de Valparaíso a Los Andes, se agregará a este convoy real numerosos coches dormitorios, por cuanto, toda la comitiva del Príncipe de Gales, alojará en el wagón, para tomar al día siguiente la combinación a Buenos Aires.

Durante la tarde de ayer visitaron el tren real, distinguidas personalidades y altos funcionarios, quedando todos gratamente complacidos de la magnificencia que encierra en todos sus detalles el wagón que utilizará Eduardo de Windsor durante su permanencia en Chile.

NUEVO SUB-SECRETARIO DEL MINISTERIO DEL INTERIOR

Ayer se hizo cargo de la Sub-Secretaría del Ministerio del Interior el Jefe de Sección de ese Departamento señor Honorio Henríquez.

El señor Henríquez ocupará este puesto mientras dure la licencia concedida al titular, señor Edecio Torreblanca.

SE REBAJARAN LAS TARIFAS FERROVIARIAS EN UN 10 POR CIENTO DESDE EL 10 DE SETIEMBRE

HOY ENTRA EN VIGENCIA LA REBAJA TEMPORAL ACORDADA A LAS MADERAS

Hoy entran en vigencia las rebajas de los fletes ferroviarios acordados por el Consejo a los que hay que agregar las últimas que se refieren a las tarifas ferroviarias para pasajeros.

LAS REBAJAS QUE ENTRAN HOY VIGENCIA

Estas rebajas temporales acordadas por el Consejo de los Ferrocarriles y que entran en vigencia hoy, son para las maderas en bruto o elaboradas que se transporten por carro completo: de 8 o|o al álamo, de 12 o|o al raulí, al laurel, tepa, ulmo, olivillo y de 15 o|o al roble, colgüe hualle, y canelo.

Además, hay que agregar las acordadas a los artículos de primera necesidad como son: el trigo, frejoles, papas, maíz, leche ganado, etc.

SE REBAJAN LAS TARIFAS

En la última sesión el Consejo de los Ferrocarriles y en atención al mejoramiento del cambio, acordó reducir en 10 o|o el recargo por la prima de oro desde el 10 de Setiembre al 10 de Diciembre próximo.

SE MEJORARAN LOS SERVICIOS HOSPITALARIOS

EL MINISTRO DE HIGIENE DESPACHARA PRONTO EL DECRETO-LEY QUE FIJA LOS SUELDOS AL PERSONAL DE MEDICOS, PRACTICANTES Y AUXILIARES DE LA BENEFICENCIA

El Ministro de Higiene se encuentra preocupado de estudiar la fijación de los sueldos del personal de médicos, practicantes y auxiliares de la Beneficencia, y a este respecto, está redactando el decreto-ley correspondiente que autoriza a la Beneficencia para fijar las nuevas rentas.

Con motivo de ciertos rumores alarmantes que se hacían circular en Valparaíso, sobre la oposición del Ministro a la dictación de este decreto-ley, el doctor Salas envió ayer un extenso telegrama al Jefe del Hospital de San Juan de Dios de Valparaíso, doctor don Pedro Sagre, un extenso telegrama en que da a conocer el interés que tiene en despachar este asunto. Por considerar de interés, damos a continuación la parte principal del telegrama en referencia.

"En esta semana termino mi estudio en que se precisa la atención hospitalaria de la Ley 4054, y según ésto, creo que con los fondos acumulados podremos ir luego en auxilio de nuestros establecimientos hospitalarios para dejarlos en condiciones de servir a los pensionados pagados por el seguro, que reducirá nuestra población de caridad mejorando servicios y atenciones con economías del Estado, que nos permitan rentar en forma un poco más digna, al personal de médicos y abnegados colaboradores de la profesión, como son los practicantes y auxiliares."

LA VOZ DEL PUEBLO

EL PROBLEMA DE LOS AUTOBUSES

A propósito del problema del tránsito, la prensa del Domingo pasado publica una interesante entrevista con el Intendente Municipal, señor Phillips, en la que se lee el párrafo siguiente:

"Por último, nos dijo el señor Phillips, pueden ustedes manifestar " al público que la Intendencia Municipal recibe con toda complacen" cia cualquiera insinuación que se " le haga en el sentido de llegar a " la más perfecta normalidad en lo " que hace relación al servicio del " tránsito, o cualquiera otra mate" ria que sea de interés para la ciu" dad, pues tiene el criterio de coo" perar en este sentido sin discre" pancias de ninguna naturaleza."

Si el señor Intendente Municipal ha hablado—como estamos ciertos—con seriedad y sinceridad, no podrá menos de atender el reclamo que vamos a formular en nombre de la ciudad y en especial en nombre de todos los que diariamente se ven obligados a servirse de los autobuses, para su movilización personal.

Queremos referirnos al intolerable abuso de los conductores de esos vehículos, que con tal de asegurarse una fácil y rápida ganancia, admiten y toleran que viajen de pie generalmente un número mayor de pasajeros que los que van sentados.

Este abuso, que irrita y molesta al público hasta lo increíble, (especialmente a las señoras), no ha sido tocado por ninguna autoridad ni reglamento, y sin embargo él constituye una de las mayores molestias y **peligros del tráfico en autobuses.**

Si a la empresa de tranvías se le ha fijado un cierto número de pasajeros de pie en la plataforma trasera, con mejores razones debe limitarse ese número en los autobuses, donde el peligro de accidentes es mucho mayor.

El señor Intendente Municipal puede observar a cada momento algunos de estos vehículos que llevan en su interior un enjambre humano, atropellándose y pisándose sin consideración a sexo ni edad, pero que siguen aumentando la carga en forma desesperante, mientras haya una chaucha que ganar.

Todo esto, además de ser peligroso e inhumano, es también altamente vergonzoso e indigno de una ciudad civilizada.

El señor Phillips, que tan gentilmente manifiesta estar muy resuelto a oir cualquiera indicación útil en beneficio del tránsito público, tiene aquí expuesto un abuso y un **grave peligro** que es urgente remediar.

La ciudad entera lo aplaudirá.

P. LOW.
Av. Salvador 1023.

El punto de vista del PATRONATO NACIONAL DE LA INFANCIA es no separar jamás al hijo de su madre.

LAS MODIFICACIONES A LA LEY DE SEGURO OBLIGATORIO QUEDARAN DESPACHADAS EN ESTA SEMANA

El Domingo pasado el Ministro de Previsión inició el estudio de las modificaciones que deben introducirse en la ley 4054, sobre Seguro Obligatorio.

En la tarde de ayer llamó a su despacho a la comisión designada en la Asamblea de la Universidad de Chile, con el objeto de someter a la discusión los diversos aspectos de ella.

Asistieron a esta reunión los delegados que forman la comisión, a excepción de los representantes de las organizaciones sindicalistas que no han nombrado sus representantes. En la reunión que duró más de cuatro horas se dejó muy avanzado el estudio de estas modificaciones que esperan con tanto interés las clases trabajadoras.

Como se sabe, esta ley fué despachada por el Congreso el 5 de Setiembre sin haber sido estudiada a fondo. El decreto-ley que modifica diversos aspectos en que se consultan las peticiones de los obreros, quedará despachado en esta semana.

El personal de la Imprenta La Ilustración se ha declarado en huelga

Una comisión de obreros de la Imprenta La Ilustración se ha acercado a nuestra oficina a manifestarnos lo siguiente:

Que habiéndose presentado a los propietarios de ese establecimiento un memorial respetuoso en que se pide un aumento de jornales de un treinta por ciento para los que ganan menos de sesenta pesos a la semana, y de un veinte por ciento para aquellos que reciben un jornal superior a esa cantidad y al haber sido rechazada la petición, se han visto en la necesidad de declararse en huelga.

Nos agregaron nuestros entrevistados que antes de tomar tan extrema resolución se comunicó el acuerdo al Ministerio de Previsión Social.

Por las informaciones que se nos proporcionaron, el número a que asciende este personal es de cien operarios, todos los cuales se reunen diariamente. Hoy deberán celebrar una importante sesión en el local de la Federación de Obreros de Imprenta, Eleuterio Ramírez 1357, a las siete de la tarde.

Para el dragado del Río Bueno, se designará una comisión

El Ministro de Obras Públicas, Comercio y Vías de Comunicación, ha enviado un oficio al Director General de Obras Públicas por el que le pide que designe una comisión que se ocupe del estudio del dragado y limpia del Río Bueno en el sector comprendido entre el lago de Ranco y el pueblo de Trumao.

El dragado de este río, en la parte antes indicada, ha sido insistentemente solicitada por las autoridades y vecinos de aquel departamento, pues entre los puntos antes indicados, se efectúa un comercio bastante intenso.

SERVICIOS RADIO - NACION

PROGRAMA DE LA RADIO CHILENA PARA LA AUDICION PUBLICA DEL

Viernes próximo en el Teatro ESMERALDA

EN ESTE PROGRAMA FIGURA LA MAYOR PARTE DEL PERSONAL ARTISTICO DE LA ESTACION DE BROADCASTING C. R. C., DE LA COMPAÑIA RADIO CHILENA

La velada empezará a las 9.30 en punto y se desarrollará en la misma forma que si se estuviera verificando una audición en la Sala de Transmisiones de la Radio Chilena. Se imitará en el proscenio, haciéndose la instalación del respectivo micrófono.

Figura también en el programa el "Speaker", el director artístico de los servicios informativos y de la propaganda comercial. Se transmitirán los correspondientes radio-boletines de "La Nación". Los números del programa artístico son los siguientes:

PRIMERA PARTE:

1. Amelia Palma.—Gran Tarantella de Goldchak.
2. Zunilda Carrasco.—Tosca, Visi d'arte.
3. Oscar Jiménez.—Te Quiero, canción.
4. Rodolfo von Gartzen.—Orquesta del Club de la Unión, Himno a Tacna y Arica.
5. Gabrielita Ubilla.—¡Oh, París!
6. Elías Boloñini.—Sentimiento Gaucho, tango.
7. Jorge Orrego V.—El Borracho, monólogo cómico.
8. Fernando Córdoba.—Trío Colombiano
9. Marujita López.—Alma Llanera.
10. Blanca Sáez.—Recitación cómica.
11. Esther Martínez.—China Hereje, cancion.
12. Rodolfo von Gartzen.—Orquesta del Club de la Unión, Molino del Bosque Negro.

SEGUNDA PARE:

1. Hellita Julio.—Vals Brillante de Chopin.
2. Laura Catalán.—Gioconda, Ponchielli.
3. Elías Boloñini.—Sauce Llorón, estilo.
4. Fernando Córdoba.—Trío Colombiano.
5. Zunilda Carrasco.—La Wally.
6. Oscar Jiménez.—No me digas adiós.
7. Marujita López.—Canción Apache, de Las Maravillosas.
8. Lucho Barra, humorismo.
9. Rodolfo von Gartzen.—Orquesta del Club de la Unión, fantasía Guillermo Tell, con xilophon.
10. Manuel Cantalán.—El Cazador, canción.
11. Esther Martínez.—Te Acordarás, zamba.
12. Jorge Orrego V.—El Roto Colgao.
13. Hellita Julio.—Vals de concierto en sol la mayor, original.
14. Gabrielita Ubilla.—Couplets.

Espléndido SITIO
40x50 mts.
SE VENDE EN LOS LEONES
AV. CONSTANZA
A CUARENTA METROS DE LOS CARROS.
TRATAR: CARMEN 428

El sombrero
ROSENBLITT:
es mejor o igual al importado, y más económico.

LLEGARON
Basas de piedra en todas sus medidas, lingue muy seco
VIGAS Y VIGUETAS
Alamo mach. 1|2 x 4 1|2; pilastras guardapolvos y cortinazs
BARRACA Y FABRICA
"La República"
DOMEYKO N.o 2354
TELEFONO N.o 182

MUEBLES
DE COMEDOR, DORMITORIO
ESCRITORIO
A precios sumamente bajos, con grandes facilidades en el pago, vende:
LA SAN ANTONIO
MONEDA 952
FRENTE CASA MUZARD

CON $ 16,000
OBTIENE Ud. $ 3,000 ANUALES
y se va adueñando de propiedad muy bien situada, a pocos metros de Alameda, compuesta de dos casas modernas, una en altos y otra en bajos. Mide 10 por 20 metros. Los altos se arriendan por contrato en $ 4,800 anuales, con lo cual se sirve la deuda a la Caja Hipotecaria de $ 59,000, INCLUYENDO AMORTIZACION, y el arriendo de los bajos ascendente a $ 3.000 anuales, serviría el capital invertido de $ 18,000.
ES UN NEGOCIO UNICO
GUZMAN Y SILVA
TEATINOS 321 — CASILLA 3598 — TELEFONO 4711

Ford
THE UNIVERSAL CAR
Cada 53 Minutos
se vendió una máquina
Ford
EL AUTO UNIVERSAL
Durante el mes de Agosto en el territorio chileno
Nuestras entregas de Agosto superaron el mes de Julio, sumando
223 máquinas
entregadas en 25 días hábiles de ocho horas.
Ford Motor Company
EXPOSICION 1240 — SANTIAGO
Agentes "Ford" autorizados, en Santiago:
Carlos Orrego & Compañía, Lda.
HUERFANOS 819 - 823
En Rengo: R. EMPARANZA
En Rancagua: PEDRO TORO y Cía.
En Melipilla: PRESA HERMANOS
En San Bernardo PEDRO MEDINA

Utensilios Eléctricos para usos Domésticos
Teteras y Calentadores para agua.
Tostadores de pan.—Cocedores de Huevos.
Cocinas Eléctricas
Calentadores para Baño y
Acumuladores para agua caliente.
CAFETERAS RUSAS
Tostadores de pan
Calentadores de Inmersión
Ofrecemos este extenso surtido de útiles caseros a los mejores precios de plaza.
El empleo de estos artefactos resulta sumamente reducido con las NUEVAS TARIFAS DE LA Cía. CHILENA DE ELECTRICIDAD LIMITADA
VISITE UD. NUESTRA EXPOSICION
SIEMENS-SCHUCKERT LIMITADA
Compañía de Electricidad
SANTIAGO
1025 Huérfanos 1025
Casilla 104 D.
VALPARAISO
Antofagasta — Iquique
Concepción — Valdivia

ANTE LA ENORME ALZA DEL PRECIO DE LA CARNE, LAS SOCIEDADES OBRERAS ESTAN DECIDIDAS A EFECTUAR UN MOVIMIENTO DE OPINION

LA SOCIEDAD GREMIO DE ABASTOS Y REPRESENTANTES DE NUMEROSAS INSTITUCIONES SE REUNIRAN ESTA NOCHE, A FIN DE TRATAR SOBRE EL PROXIMO PARO Y LAS GESTIONES QUE SE HAN HECHO PARA OBTENER LA ABOLICION DEL IMPUESTO AL GANADO ARGENTINO

Varias colectividades obreras están preocupadas actualmente en resolver un asunto que atañe a todos por igual y es el que se refiere a la enorme carestía del precio de la carne.

Desde luego, la Sociedad Gremio de Abastos ha iniciado una campaña a fin de obtener del Gobierno la abolición del impuesto al ganado argentino y otras medidas conducentes a abaratar ese artículo, que es de primera necesidad.

La iniciativa de la institución antes nombrada ha tenido la más favorable acogida en la casi totalidad de las corporaciones obreras, con tanto mayor razón cuanto que las clases menesterosas son las que se ven privadas en la actualidad del consumo de la carne.

A este respecto hemos tenido oportunidad de conversar con varios dirigentes de sociedades obreras, los que unánimemente nos han manifestado que el movimiento de opinión iniciado hace algún tiempo ha ido tomando cuerpo, hasta contar con la adhesión de las instituciones de casi todas las provincias, especialmente de Valparaíso y otras ciudades no menos importantes.

HACIA LA PARALIZACION DE LAS ACTIVIDADES

Entre otras cosas, las personas que hemos entrevistado, nos han dicho que en atención a que hasta este momento nada se ha hecho para mejorar la situación del mercado, se piensa efectuar una paralización total de las actividades de los gremios de abasto de Santiago, Valparaíso, Viña del Mar, Quillota, Limache, La Calera, Peñablanca, Villa Alemana, Quilpué, San Pedro, etc.

Con el objeto de llevar a la práctica la idea de efectuar un paro, se ha elegido un comité central de las instituciones de abastos unidas, el que ha recibido, como hemos dicho, numerosas adhesiones de todas partes del país.

ESTA NOCHE HABRA UNA REUNION IMPORTANTE

Con el fin de tratar sobre la materia que nos ocupa, el directorio de la Sociedad Gremio de Abastos ha convocado para esta noche, a las 8.30 a todo el gremio y representantes de las diversas entidades obreras de la capital.

En esta reunión se tratarán asuntos de especial interés y se darán a conocer los pasos que se han dado a fin de obtener la dictación de un decreto que ordene la abolición del impuesto al ganado argentino.

La reunión en referencia tendrá lugar en la secretaría de la Sociedad Gremio de Abastos, Arturo Prat 1242.

LA SOCIEDAD MUTUAL DE COMERCIANTES ADHIERE A LA CAMPAÑA

Esta institución, en una de sus últimas reuniones, considerando la enorme carestía de la carne, tomó el siguiente acuerdo:

"Adherir con todo entusiasmo a la campaña que sostiene la institución Sociedad Gremio de Abastos, a fin de obtener la abolición del impuesto al ganado argentino, por un plazo indefinido y hacer público este acuerdo".

LO QUE NOS DICE UN DIRIGENTE

Sobre esta importante materia, hemos tenido ocasión de conversar breves momentos con el secretario de la Sociedad Gremio de Abastos, señor Luis Ramírez Alegría, quien nos habló de la siguiente manera:

"Después de leer con sumo agrado las declaraciones que hace en "La Nación" el señor Remigio Crespo, demostrando que además de la derogación del impuesto al ganado existe la conveniencia de reglamentar las ferias para evitar el encarecimiento de la carne motivado por los intermediarios, debo agregar a esos datos, otros que permanecen ignorados para la mayoría de los afectados y que son de suma importancia.

El impuesto al ganado argentino es más o menos de cien pesos de nuestra moneda por cabeza, y para que convenga al importador, tiene que traer ganado tipo frigorífico, o sea 500 kilos peso vivo, y como éste tiene preferencia para el mercado mundial, encarece de precio; en consecuencia, el animal chico, de poco peso, no puede tener la aceptación necesaria, ni resistir el impuesto que se ha establecido en el país, tanto para el ganado chico como para el grande.

Por otra parte, la República Argentina no ha tenido jamás impuesto a la exportación de su ganado; sólo tiene a la mayor venta. Ejemplo: si un animal está avaluado en 140 pesos y es vendido en 180 pesos, paga un impuesto de 12 por ciento sobre los cuarenta pesos de mayor precio.

Esto fué lo que, entre otras cosas, nos manifestó el señor Ramírez.

Los funerales del obrero gráfico don David Astorga se efectuarán hoy

Señor David Astorga

En la mañana de ayer dejó de existir el obrero gráfico señor David Astorga, quien trabajaba desde hace algún tiempo en la sección prensa de este diario.

El señor Astorga prestó sus servicios, primero como tipógrafo en "La Libertad Electoral", y "El Ferrocarril", pasando después a la sección prensa de "La Ley", donde trabajó por más de quince años, en seguida en "La Unión", "El Diario Ilustrado", y por último, en los talleres de este diario, donde era apreciado tanto por sus jefes y camaradas.

Sirvió por más de 35 años en las diversas empresas periodísticas. Muere el señor Astorga cuando iniciaba la recolección de sus años de servicios, para tener derecho a acogerse a la jubilación de los periodistas, para tener un merecido descanso.

Sus funerales, que serán costeados por cuenta de esta Empresa, se efectuarán hoy a las 5 de la tarde, partiendo el cortejo del Hospital del Salvador.

El Congreso Social Obrero se reune hoy

Hoy tiene reunión de delegados a las 8.30 P. M., en su local de costumbre. Se recomienda asistencia para dar término a los puntos que están pendientes: dos notas de carácter social y un proyecto de interés.

Se nos pide avisar a las distintas sociedades se sirvan enviar sus representantes para que tomen parte en los debates que se han de producir.

—Se despachó donde corresponde la presentación pedida por las sociedades para abogar por la suspensión momentánea del impuesto al ganado argentino.

La patente adicional fiscal

SE NOS PIDE HACER LA SIGUIENTE INFORMACION OFICIAL

Ultimamente los miembros de los gremios del rodado a tracción animal se han visto molestados por la policía, quien exige la patente adicional fiscal, establecida en estos últimos tiempos para reparaciones y construcciones de puentes.

La Asociación del Rodado a Tracción Animal, gestiona desde hace tiempo ante los poderes públicos la atenuación de los efectos de esta ley y es por esto que los miembros del rodado se han abstenido de obtener esa patente.

Hace poco, el Supremo Gobierno ha resuelto favorablemente para los gremios aludidos este asunto y por lo tanto, luego se empezará a obtener la patente fiscal; pero no antes que lo resuelto por el Gobierno sea ley de la República. Por esto sería de esperar que la policía tuviera un poquito de paciencia para con los que guían vehículos de carga a tracción animal, con lo cual merecería los agradecimientos de los cinco o seis mil individuos que forman estos gremios.

—La Asociación celebrará sesión general el Miércoles 2 del actual, a las 7 P. M., en Rosas 1049.

Conjunto Teatral Rogel Retes

Este conjunto trabajará en el Teatro Huemul el Domingo 6 de Setiembre, a las 3 P. M., donde se efectuará una velada y conferencia sobre las enfermedades del pulmón.

Tomarán parte las siguientes personas: señorita Marujita García, los señores Gustavo Silva, Enrique Cáceres, Santos Castelar, Humberto Carmona, Juan Berríos, Ernesto Urzúa, Humberto Della Rosa, Miguel Prieto, Ramón Vargas y varios otros.

El Domingo 13 de Setiembre en el mismo teatro y a la misma hora, se efectuará una velada en honor y beneficio de la artista señorita Marujita García.

Eo comité unido de choferes

Para tratar asuntos de suma importancia se reunirá esta noche, a las 9, el Comité Unido de Chauffeurs, que tiene a su cargo la preparación de la fiesta de los huerfanitos y asilados.

Esta reunión tnedrá lugar en el local de la Sociedad de Chauffeurs de Chile, Delicias 1833.

El doctor señor Arturo H. Lois, dará una conferencia a los obreros ferroviarios

El próximo Jueves a las 8 y media de la noche, se efectuará en el salón teatro de los Obreros Ferroviarios, una nueva conferencia organizada por el Consejo Nacional Pro-Patria y Hogar.

El doctor señor Arturo H. Lois, tiene a su cargo una importante disertación sobre la gonorrea y sus peligros.

Se ha preparado un programa musical y de exhibición de películas para darle mayor amenidad a esta reunión.

Sociedad de S. M. Manuel Rodríguez

La comisión organizadora ha recibido numerosas adhesiones para el banquete que los socios de la Sociedad Manuel Rodríguez y Centro Exequiel Vilches, ofrecerán el Domingo 6 de Setiembre al señor Armando Muñoz y señora.

Las adhesiones las recibe el señor Enrique Romo hasta el Viernes, diariamente, de 8.30 a 9.30 P. M., en el local social, San Francisco 748.

Coliseo Ferroviario

(BASCUÑAN GUERRERO N.o 542)

Para hoy este Centro ha organizado un baile para dar comienzo a la eliminatoria y seleccionar la pareja que lo representará en el campeonato por Santiago.

Se nos encarga citar a reunión de los miembros que componen la comisión de fiestas de este Centro, para tener listos los preparativos y nombrar los jurados para la eliminatoria, hoy, a las 7 P. M., en el local de costumbre.

La Unión Industrial del Cuero y Anexos

Esta colectividad cita para el Jueves a las 8 1|2 a reunión de delegados de personales en su local social Nataniel 1057.

—El Sábado a las tres de la tarde se reunirán todos los directorios de personales para tratar el proyecto de sanidad.

—El Domingo a las 9 de la mañana habrá asamblea general de esta Unión.

—Para el Miércoles a las 8 de la noche están citados todos los alumnos que pertenecen a las clases de modelaje.

Centro de Tapiceros

Víctima de un ataque ha dejado de existir el antiguo miembro de esta colectividad don Julio Gómez.

El señor Gómez se incorporó a la institución en el carácter de socio cooperador, prestando su concurso desinteresado con el aplauso de todos sus miembros.

Su repentino fallecimiento ha sido hondamente sentido dentro de la colectividad por el afecto y aprecio a que se había hecho acreedor.

Sus funerales tendrán lugar hoy a las 4 P. M., saliendo el cortejo de su casa habitación, Santa Rosa 254.

Confederación de Sindicatos Blancos de Chile

El Jueves a las 6 P. M. se reunirá la Junta Ejecutiva para tratar diversos asuntos importantes.

FEDERACION DE SINDICATOS BLANCOS DE SANTIAGO. — Cita a todos los delegados a sesión ordinaria para el Miércoles a las 7.30 P. M. en el local de costumbre.

SINDICATO BLANCO DE EMPLEADOS. — Se cita a todos los miembros del Directorio de esta institución a reunión para el jueves a las 7 P. M.

LA BIBLIOTECA DE LA CASA DEL PUEBLO. — En la Casa del Pueblo, Salas 208, funciona la biblioteca de los Sindicatos Blancos, donde pueden pasar todos los obreros que deseen instruirse, pues existe un buen stock de libros sobre cuestiones sociales y profesionales, que son de mucha utilidad para los obreros.

CURSO DE SOCIOLOGIA. — Han seguido funcionando en el local de la Confederación de Sindicatos Blancos, el curso de Sociología y que tiene por objeto preparar a los obreros en los problemas sociales.

El próximo Lunes se abrirá un nuevo curso, el que tiene abierta la matrícula en su local social.

Liga de Arrendatarios del 8.o Tribunal de la Vivienda. — Para hoy a las 7 y media P. M. asamblea de directorio y delegado.

La fiesta del próximo Sábado pro la realización del Congreso Mutualista

El próximo Sábado en la noche se efectuará en el hermoso salón-teatro de la Unión de Peluqueros, una velada y baile a beneficio de los fondos para la realización del Congreso Nacional Mutualista, próximo a celebrarse en esta capital.

El programa literario y musical de esta velada está a cargo del aplaudido artista obrero señor Luis Barra, el que ha prometido preparar para esta fiesta un programa interesante.

Una numerosa y buena orquesta tendrá a su cargo la ejecución de los números del baile social.

FIESTAS SOCIALES

Centro Recreativo Artes Gráficas. — Esta noche, de 9 a 12 P. M., habrá un baile social.

—Cita a junta de Directorio para hoy a las 9 P. M.

Centro Musical José Pérez. — Desde el Lunes 7 de Setiembre empezará nuevamente sus clases en el local de la Escuela Olea, ubicado en Avenida Matta. Estas clases empezarán desde las 7.30 P. M. adelante.

Centro Social El Tani, Arturo Prat 1136.—Hoy, a las 6 P. M., baile en honor de las familias del barrio.

Centro Social Dancing Ring.— Hoy, baile, de 6 a 8 P. M. El Jueves, campeonato de tango, entre el señor Luis Lara y el señor Luis Arancibia.

CITACIONES

Centro Recreativo Victoria. — A junta general ordinaria para hoy, a las 8.30 P. M. en calle Prado 205.

Cuadro Artístico Alejandro Flores.—A todo su elemento para hoy, a las 9 P. M., en Santa Rosa 254.

Círculo Arturo Prat de la Unión Nacional.—Sesión para hoy, a las 9 P. M.

Conjunto Artístico Enrique Borrás.—A sesión extraordinaria para hoy, a las 8 P. M., en Santiago 1250.

Liga de Arrendatarios. 2.o Sector, 10.a Comuna. — A los arrendatarios a las 7 12 A. M. en Franklin 1407.

Estudiantina La Unión. — A sesión general y ensayo para el Jueves a las 9 P. M. en Moneda 2575.

Socorros Mutuos Manuel Rodríguez. — A la comisión de contabilidad compuesta por los señores Antonio Bouquet, Angel C. Vergara y Manuel Téllez P., para hoy a las 8.30.

—A la comisión de Escuela para las 9 P. M.

T U R F

INSCRIPCIONES PARA LAS CARRERAS DEL DOMINGO Y LUNES, EN AMBOS HIPODROMOS

CLUB HIPICO

DOMINGO 6

I.—Premio ENCINA.—1,800 Metros.— Para 4 años y más, que no hayan ganado más de $ 20,000. —Peso: 58 kilos.—Descargo de 5 kilos a los que no hayan ganado más de $ 15,000 y de 10 kilos a los que no hayan ganado más de $ 10,000. —Inscripción: $ 35.—Premio: 3,500 pesos 1.o

Garete, Tacaluya, Levantino, Payador, Malharia, Cathedrale, Rey de Espadas, Kavala, Intuición, Tartana, Castor, Kelso, Ganadero Castilla, Galloway y Aramayo.

II.— Premio EMBAJADOR. — 1,500 metros.—Para 3 años, no ganadores.—Peso: 56 kilos.—Inscripción: $ 40.—Premio: $ 4,000 al 1.o

	Kilos		Kilos
La Mascotita	57	Signorino	56
Antú Chen	56	Bellísima	54
Bus a Vida	56	Décima 4.a	54
Kandahar	56	Divorciada	54
Luxor	56	La Cloche	54
Olvidado	56	La Vedette	54

III.— Premio ESCOCIA.— 1,400 metros.— De Remate.—Para caballos nacidos en Chile que se rematen por $ 6,000.—Peso: 58 kilos. —Descargo de 3 kilos por cada $ 1,000 menos de avalúo.—Inscripción: $ 35.—Premio: $ 3,500 al 1.o

Anulada.

IV.—Premio Polla de Potrancas. —(Clásico).— 1,600 metros.— Para potrancas de 3 años nacidas en el país.—Peso: 54 kilos.—Inscripción: $ 250 en cuatro cuotas: $ 40 el Lunes 3 de Marzo de 1924; $ 60 el Lunes 2 de Marzo de 1925 y $ 110 el Lunes antes de la carrera.—Premios: $ 25,000 a la 1.a; $ 5,000 a la 2.a y $ 2,500 a la 3.a—Además, cada potranca que corra pagará una cuota de $ 400, que se agregará a los premios en la forma siguiente: 50 o|o a la 1.a; 30 o|o a la 2.a y 20 o|o a la 3.a

Agnes	54	Madeline	54
Borelli	54	Mala Nueva	54
Décima 6.a	54	Murga	54
Frida	54	Pompeyana	54
Lady Ada	54	Pontevedra	54
La Mouche	54	Vinicia	54

V.—Premio EASY.— 1,100 metros.—Para ganadores entre 10,000 pesos 30,000.—Handicap.—Inscripción: $ 35.—Premio: $ 3,500 al 1.o

Pimpolla, Zapatilla, El Godo, Lise Fleuron, Alnero, Tristán, Torquemada, Penthatlon, Yerba Mate, El Cinco, Alazán, Almanzor, Náufrago, Lontué, Job General Prim, Elita, Pelendón, Pichardín, Vagual, Chuzo, Anémona, Janus, Jacobino, Lírica, Shackleton, Leoncito, Alderney, Tronador, Iverdun, Facuo, Glacé, Fullero, Jilguero, Artagnan y Yacaré.

Nota.—Se divide en dos series.

VI.—Premio EDWARD LOW.— 2,000 metros.—Para ganadores. — Handicap.— Inscripción: $ 50. — Premio: $ 5,000 al 1.o

Echekalte, Harding, Insaciable, Fanfarrona, La Décima, Bandazo, Jana, La Paz, Grace, Juglar, Bombero, Humorist y Chevrolet.

Hoy, hasta las 4 P. M., se reciben inscripciones para la siguiente carrera:

Premio Escudero.— 1,400 metros. —De remate.—Para caballos nacidos en Chile que se rematen en $ 6,000 y que no hayan ganado carreras de venta o remate.—Peso: 58 kilos.—Descargo de 3 kilos por cada $ 1,000 menos en el avalúo. —Inscripción: $ 35.—Premios: 3,500 pesos al 1.o

LUNES 7

I.— Premio "GENERAL BERNARDO O'HIGGINS".— 4.000 metros m|m.—Steeplechase Militar.— Para oficiales del Ejército y Carabineros en servicio activo vistiendo uniforme. —Caballos de propiedad particular o fiscal.—Peso libre con mínimum de 68 kilos.—Inscripción: $ 50.—Premio. $ 5.000 al 1.o

Bromuro	68	Pillullo	68
Che	68	Pircun	68
Curacao	68	Smart	68
Joselito	68	Tiradente	68
Glengarry	68		

II.—Premio "JORGE CANNING".—1,400 metros.— Para caballos de 3 años que no hayan ganado.—Peso: 56 kilos.—Inscripción: $ 40.—Premio: $ 4,000 al 1.o

Bluette	57	Copa de Oro	54
La Mascotita	57	Décima 4.a	54
Antú Chen	57	Divorciada	54
Bean Nash	56	Floreta	54
Filisteo	56	Latria	54
Gerolamo	56	La Cloche	54
Jornalero	56	La Pingüina	54
Kandahar	56	La Vedette	54
Olvidado	56	Luna Park	54
Signorino	56	Mi Nena	54
Vancouver	56	Mundana	54
Bellísima	54	Otra vez	54
Chichita	54	Pompeyana	54
Clarté	54	Pubenza	54

III.—Premio "ALMIRANTE TOMAS COCHRANE".—1,600 metros. —Para caballos de 3 años, ganadores.— Handicap.— Inscripción: 50 pesos.—Premio: $ 5,000 al 1.o

Maximalista, Metrenquil, Caramel, Mistiaris, Vaso de Oro, Lise Fleuron, Palestino, Nitchevo, Janus, Anastasio, Cabochon, Glorious Day, Genaro y Colambray.

IV.—Premio "PRINCIPE DE GALES".— 1,800 metros.— Para reproductores de tres años y más, de todo país.—Peso de reglamento.—Inscripción: $ 1,000.—Premio £ 2,000 al 1.o; £ 400 al 2.o y £ 200 al 3.o —Todo caballo que tome parte en la carrera pagará una cuota extraordinaria de $ 500, que se agregará al primer premio.

El valor de la inscripción de todos los caballos en esta carrera deberá ser previamente cancelado y la cuota extraordinaria de los que tomen parte en ella se pagará en el momento del pesaje de los jinetes.

Ardelión	61	Indian Boy	58
Bricole	59	Cinta Roja	58
Buñuelito	58	Charmer	51
Digno II	58	Facundina	49
Ich Dien	58	Gitanilla II	49
		Odisea	49

V.—Premio "GENERAL JUAN MACKENNA".— 1,400 metros. — Para caballos de 4 años y más, que hayan ganado más de $ 10,000.—Handicap.—Inscripción: $ 50.—Premio: $ 5,000 al 1.o

Elita, Pichardín, Carilafquén, Yokoska, Straw, Vagual, Job, Landru, Kolipf, Alnero, Jalea, El Godo, Tristán, Torquemada, Danger, Kelso, El Cinco, Grenoble, Kodak, Canción, Náufrago, Puelche, Iradier, Prisca, Eudon, Tartana, Lontué, Weyler, Mucha Pena, Minué, Modorra, Zaratoga, Sigma, Shakleton, Leoncito, Glacé, Fullero, Jilguero, Cáucaso, Yacaré, Lea, Lea, Alesia, Mentirosa II, Irlandés y Toinett. Se divide en

WALL".—2,000 metros.— Para todo caballo ganador de más de 10,000 pesos.—Handicap. — Inscripción: $ 60.—Premio: $ 6,000 al 1.o

Guau, Gran Bonetón, Gorgorito, Perillán, Jalea, Levantino, Penthatlón, Kodak, Bandazo, Jana, Canción, Rey de Espadas, Iradier, Eudón, La Paz, Bertini, Castor, Macaulay, Altachin, Chevrolet y Samuelito.

HIPODROMO CHILE

DOMINGO 6

Premio "EL MERCURIO".—4,000 metros.—Steeplechase.—Cáustico, Cabro, Piave, Polvillo, Pircún, Demetrio, Ferrocarrilero, Joyero, Pincelito, Atributo, Cantinero, Flodden, Plinio, Alfilerillo, Narciso.

Premio KEFIEN.—1,200 metros.—Handicap para ganadores.—Inscripción: $ 20.—Premio $ 2,000 al 1.o

La Circasiana, Slava, Dax, Pichardín, Liberato, Hyrcanie, Lantenac, Sovietista, Ediths, Bolt, Shackleton, Elita, Coquetón, Tronador, Güira.

Premio KAISER.—Omnimum handicap.—Inscripción: $ 30.—Premio: $ 3,000 al 1.o—Distancia: 1,900 metros.

Omikron, Castor, María Vescera, Gentilhomme, Verdot, La Tulipe, Fan Fan, Don Gonzalo, Lacierva, Weyler.

Premio KODAMA.—1,200 metros. —Handicap para ganadores.— Inscripción: $ 20.—Premio: $ 2,000 al 1.o

Floreat, Crimora, Regalada, Foch, Tarnopol, Alazán, Zan, Zancajo, Pelendón, Khiber, Castellano, Tolnette, Kasaba, Zona Seca, Ispahan.

Premio ....—1,200 metros.— Handicap para ganadores.—Inscripción: $ 20.—Premio: $ 2,000 al 1.o

Picaronera, Discutido, Buena Seña, Banderolo, Yacaré, Grenoble, Estatira, Brocatelle, Gordiano, Ravachol, Palisandra, Trilún, Pinturera, Latria, La Montespán.

Premio KANT.—Para 4 años y más no ganadores.—Peso de reglamento.—Descargo de 1 kilo por carrera perdida en el Hipódromo Chile.—Inscripción: $ 15. — Premio: $ 1,500 al 1.o—Distancia: 1,400 metros.

Fumada, Kerry, Kepí, Narcisa, Fronteriza, Masaniela, Aquelarre, Zumbido, Señora, Marga Marga, Pif, Indalicio, Presidencia, Toqui.

Premio KIRK. — 1,200 metros.— Handicap para ganadores.—Inscripción: $ 20.—Premio: $ 2,000 al 1.o

Job, Juanilla, El Buin, Silver Mine, Morokill, Palinco, Quidia, Catacumba, Calli-hue, La Ratera, Dado, Cabochón, Cabro, Dagmar, Eclicse.

Premio KING.—Handicap.— Para ganadores.—Inscripción: $ 20.—premio: $ 2,000 al 1.o—Distancia: 1,200 metros.

Anémona, Náufrago, Jacobino, General Prim, Lírica, Azpeitía, Dody, Kayukeo, Lloyd George, Peña Blanca, Jilguero, Glacé, Fullero.

LUNES 7

Premio CARDIF.—900 metros.— Handicap para ganadores.— Inscripción: $ 15.—Premio: $ 1,500 al 1.o

Zan, Mezquita, Gonesse, Foch, Sovietista, Elkington, Gordiano, Estatira, Dado, Scut, Trilún, Cabochón, Juanilla, Job, Liberato, Peloponeso, Eclicse, Morgiana.

Pdemio BRISTOL.—Para caballos de 4 años y más no ganadores, con exclusión de yeguas.—Peso: 58 kilos.—Descargo de un kilo por carrera perdida en el Hipódromo Chile.—Inscripción: $ 15.—Premio: 1,500 pesos al 1.o—Distancia: 1,200 metros.

Gluck, Tiburoncito, Kepí, Full, Pilot, Zumacal, Ken, Mari-Mangue, Zizañero.

Premio LIVERPOOL.— Handicap para no ganadores de más de 15,000 pesos en premios.—Inscripción: $ 30. —Premio: $ 3,000 al 1.o—Distancia: 1,900 metros.

Bric-a-Brac, Humorada, Zomol, Castor, Zaratoga, Garete, La Montespán, Fan-Fan, Omikron, Intuición, Maravedí, Catacumba, Payador, Malharia, Lantenac, Obsequio, Keysol, María Vescera, Anémona, Knave.

Premio DOVER.—Para yeguas de 4 años y más no ganadoras.—Peso: 56 kilos.—Descargo de un kilo por carrera perdida en el Hipódromo Chile.—Inscripción: $ 15.— Premio: $ 15.—Premio: $ 1,500 al 1.o—Distancia: 1,200 metros.

La Liga, Marga-Marga, Presidencia, Aquelarre, Fragüilla, Fronteriza, Masaniela, Fumada, Ranina, Kerry, Señora, Trifulca.

Premio LONDRES.—Handicap para ganadores de más de $ 15,000 en premios. — Inscripción: $ 30.—Premios $ 3,000 al 1.o—Distancia: 1,500 metros.

Güira, El Godo, Weyler, Lírica, Shackleton, Long-Long, Elita, General Prim, Lea, Alesia, Gentilhomme, Ispahan, Fullero, Danger.

Premio BELFAST.—Handicap para ganadores.—Inscripción: $ 15.—Premio: $ 1,500 al 1.o—Distancia: 900 metros.

La Circasiana, Ravachol, Latria, Regalada, Corita, Tronador, Xaragua, Floreat, Crimora, Jilguero, Tumbe, Alderney, Glacé, Facuo, Artagnan, Dody, Snob, Pitao.

Hasta las 4 P. M. se reciben inscripciones para la siguiente carrera agregada al programa del Lunes 7:

Premio ....—Para 3 años, nacidos en Chile que no hayan ganado.—Peso: 56 kilos.—Descargo de 1 kilo por carrera perdida en el Hipódromo Chile.—Inscripción: $ 25.—Premio: $ 2,500 al 1.o—Distancia: 900 metros.

Los trabajos efectuados en la mañana de ayer en el Club Hípico

Cinta Roja

conducida por J. M. Baeza, trabajó 1,800 metros en 1.57 2|5.

Digno

montado por L. A. Morgado y Paitanas, por un aprendiz liviano, cotejaron 1,800 metros en 2.56 1|5; ganó Digno por diez cuerpos.

Odisea

manejada por E. Rebolledo, largó los 1,800 metros en 1.59.

Vinicia

montada por L. A. Morgado, pasó 1,600 metros en 1.47 2|5.

Pontevedra

montada por V. Jara y Matasiete por S. Soto, pasaron 1,600 metros en 1.50; ganó Pontevedra lejos.

Facundina

montada por L. A. Morgado y Cathedrale, por P. Silva, pasaron 1,800 metros en 2 3|5; ganó Facundina por un cuerpo.

Nitchevo

montado por C. Guerra, largó 1,600 metros en 1.44 2|5.

La Vedette

montada por N. Fuentes, pasó mil 500 metros en 1.41.

Sin Sabor

montado por A. Molina, pasó 1,800 metros en 2 minutos.

Odisea

conducida por E. Rebolledo, trabajó 1,800 metros en 1.59.

La Pingüina

manejada por Arm. Silva, largó 1,400 metros en 1.34 2|5.

Borelli

con la monta de M. Baeza, pasó 1.600 metros en 1.49 2|5.

Ich Dien, ex-Punch

montado por M. Núñez, **Quien Es**, por P. Silva y **Ganadero**, por L. González, pasaron 1,800 metros. Partieron con huinchas en 1.53, ganando el caballo por cinco cuerpos. Todos corrían con herraduras de carreras. Ich Dien no fué apurado en ningún momento, iba enteramente a voluntad.

Buñuelito

montado por A. Molina, pasó 1,600 metros a voluntad en 1.45. El hijo de Buñuelo llevaba herraduras de media carrera.

Décima Sexta

montada por S. Villarueva y Puente Alto por B. Rice, pasaron 1,600 metros en 1.50; ganó Décima Sexta por dos cuerpos. Puente Alto siguió hasta completar la vuelta en 2.20.

Lady Ada

montada por Am. Silva, pasó mil 600 metros en 1.49 2|5.

Macaulay

montado por E. Rebolledo, trabajó una vuelta en 2.19 2|5.

Gineta

montada por E. Rebolledo, pasó mil 600 metros en 1.54.

Malibea

montada por un aprendiz, pasó mil 800 metros en 52 2|5.

Levantino

montado por R. Olave, trabajó una vuelta en 1.13 3|5.

Quidia

manejada por C. Guerra e Indalicio, por R. Olave, pasaron 1,200 metros en 1,21; ganó Quidia, por dos cuerpos.

Metrenquil

montado por un aprendiz lar 1,400 metros en 1.34.

Pitao

montado por C. Guerra, atropel 800 metros en 32 2|5.

Latoso

montado por Ernesto Rebolledo, só sin gran apuro 1,400 metros, 1.41.

Busca Vida

montado por O. Godoy, pasó 1,4 metros en 1.38 2|5.

Calderón

montado por un aprendiz atropel 1.000 metros en 1.10.

Signorino

montado por J. Alarcón movió 6 metros en 38.

Imperiosa

montada por un aprendiz pasó 1,40 metros en 1.40.

Catacumba

montada por J. Alarcón movió 4 metros en 26 1|5.

SOCIEDAD HIPICA LUIS COUSIÑO

Junta general celebrada el Jueves 27 de Agosto de 1925.

Presidió don Pedro J. Medina, con asistencia del secretario y pro, y los directores señores Ignacio Yáñez, Audovino Huerta, Avelino Muñoz, Rudecindo Díaz y 56 miembros de sala.

El objeto de esta reunión era para elegir nuevo Directorio. Puesta en votación, salieron elegidos para presidente, por gran mayoría, el señor Pedro J. Medina; para vice, don Avelino Muñoz; tesorero, don Humberto Pérez; secretario, don Andrés Molina; directores, los señores Ignacio Yáñez, Arturo Rodríguez, Eduardo Rebolledo, David Yáñez, Dionisio Galaz, Isaías Espinoza, Ramón Ramírez, Daniel Sandoval y Juan Donatti.

Al final de la sesión la sala tributó un voto de aplauso al nuevo Directorio.

PATRONATO NACIONAL DE LA INFANCIA

Para conocer las necesidades del pueblo hay que acercarse a él y visitarlo en sus hogares.

Compre sus sombreros donde
Rosenblitt

Hoy se estrena una gran película chilena de costumbres Hípicas en los teatros Setiembre, Brasil, O'Higgins y Esmeralda.

RAYO INVENCIBLE de la Coke Film

RAYO INVENCIBLE

UNO DE LOS MOMENTOS MAS EMOCIONANTES DE LA GRAN CARRERA, QUE ES LA ESCENA BASICA DE LA PELICULA CHILENA "RAYO INVENCIBLE"

Nada más grato para los que somos aficionados al turf, que la decisión de la Coke Film, de hacer una película de aventuras hípicas y en donde se muestra toda la vida pintoresca y de trabajo de los turfistas.

La película ha sido terminada hace poco y su estreno, según la abundantes narraciones de los técnicos cinematográficos, marcará un suceso grandioso para la cinematografía chilena. El estreno se efectuará hoy en los teatros Setiembre, Bracil, O'Higgins y Esmeralda en las funciones de las seis de la tarde y de la noche.

"Rayo Invencible" nos muestra la figura varonil y generosa de un jinete, Juan Pérez, que está enamorado de una bella y simpática cigarrera. Luego el destino hace que la felicidad de esta pareja dependa del desarrollo del Gran Premio Internacional, donde Juan Pérez debe conducir a Rayo In-

mejores productos de su generación y cuyo competidor más formidable es Tango, de propiedad de un hombre cínico e inescrupuloso.

Todos los detalles hípicos están admirablemente tratados y especialmente la carrera que está tomada a dos máquinas y cuyas peripecias se pueden seguir metro a metro. También son dignas de admirarse las escenas antes de la carrera, ya sea en los box o en las tribunas tanto de primera como de segunda y tercera, en los momentos de las apuestas mutuas. Otras escenas interesantes son las de los dateros en la Cantina La Meta y así una serie de detalles que los hípicos saborearán con más fruición que nadie por su conocimiento de estas materias.

Protagonista de la cinta es el distinguido deportista don Sergio Lecaros Fernández, secundado

nalidades de nuestro gran mundo, como los señores de Landa, Fernando Morandé Dávila, Salvador Morandé Vicuña, Carlos Salinas Cerda, Camilo Ramírez, Alfonso Sutil Prieto y Perico Langlois Délano.

En la gran carrera, además del protagonista señor Lecaros Fernández y del Comisario del Club Hípico, don Carlos de Landa, participan los jinetes profesionales Andrés Molina, Heriberto y Napoleón Ramírez, Víctor Jara, Edo. Rebolledo, L. González, Ibarra, Muñoz, Guajardo, Cartagena, Guerra, Villanueva, Alarcón y otros que por el momento no recordamos.

"Rayo Invencible", es, como decimos, un documento cinematográfico de gran importancia para los hípicos y no dudamos que hoy los teatros Setiembre, Brasil O'Higgins y Esmeralda, serán el punto de reunión de los aficiona-

Trabajadores Solteros
— PARA —
CHUQUICAMATA, POTRERILLOS Y TOCOPILLA

Para **CHUQUICAMATA** se necesitan con urgencia JORNALEROS, CARPINTEROS, MECANICOS Y ELECTRICISTAS. Muy buenos salarios y un 85 por ciento de los trabajos son a trato.

Para **POTRERILLOS** (Chañaral, Pueblo Hundido), buenos trabajadores al día, pagándoles excelentes jornales.

Para **TOCOPILLA** (Compañía Salitrera Anglo Chilena Consolidada) se necesitan también buenos jornaleros.

Contratos individuales en conformidad a la ley 4053.

Examen médico e inscripción desde las 8 hasta las 10 1|2 de la mañana, en calle AMUNATEGUI N.o 85 (Señal Bandera Azul) entre Moneda y Alameda de las Delicias.

SALIDA DE SANTIAGO: EL JUEVES 3 DE SETIEMBRE, siempre que el estado del tiempo lo per-

FOOTBALL

El homenaje de hoy al Presidente de la República

LOS PROFESORES DE SANTIAGO HAN ORGANIZADO UNA REUNION DEPORTIVA EN EL ESTADIO POLICIAL. —DOS INTERESANTES LANCES DE FOOTBALL

Los profesores deportistas de Santiago han querido rendir un homenaje a S. E. don Arturo Alessandri P., gran admirador de la cultura física, para lo cual han preparado un festival deportivo que se efectuará en la tarde de hoy en el Stadium Policial.

La comisión organizadora ha tocado toda clase de medidas para que la fiesta resulte con todo el brillo que se merece.

EL PRELIMINAR

A las 2 1|4 de la tarde se dará comienzo al programa con un interesante match entre dos espléndidos equipos livianos como son el Guacolda e Internado, a competir por artísticas medallas donadas por el Director General de Educación Primaria, señor Darío E. Salas.

Al llamado del árbitro, señor Luis Roatti, los cuadros se presentarán así:

Internado

Urrutia,
Fuenzalida, Massay,
Araya, Worm, Fagnilli,
Vicuña (cap.), Vargas, Osorio
Baeza, Galán.
O
Sánchez, Sánchez,
Henríquez, Morales, Bilbao,
Olmedo, Donaire, Moranda
Acevedo, Romero,
Quevedo.
Guacolda

EL MATCH DE FONDO

Encargados de la partida de fondo están los cuadros de honor del Brigada Central y el de los Profesores.

En ambos equipos militan hombres de grandes recursos footballísticos y sobradamente conocidos en nuestros fields.

David Arellano, Moreno, Veloso, los hermanos Bascuñán, Ramírez, etc., por parte de los profesores, Ampuero, Galleguillos, Valderrama, etc., por parte del Brigada, son una plena garantía de que se desarrollará un juego caballeroso y científico.

Al llamado del señor T. Macdonald se presentarán a las 3 P. M. ambos elevens colocados en la siguiente forma:

Profesores

Campos,
Veloso, A. Bascuñán,
T. Bascuñán, Ramírez, Quiñones,
Moreno, R. Sepúlveda, D. Arellano,
Moreira, Castillo.
O
E. Mejías, H. Solá,
J. Riveros, A. Arévalo, P. Domínguez
P. Rubilar J. Galleguillos M. Ampuero
H. Jerez, J. Valderrama,
E. Muttis.
Brigada Central

EL PREMIO

El señor Ministro de Instrucción, don José Maza, ha donado una hermosa copa para que sea disputada en esta ocasión.

LOS INVITADOS

Han sido especialmente invitados S. E. don Arturo Alessandri, los Ministros de Estado, las autoridades Educacionales y otras distinguidas personalidades.

LAS LOCALIDADES

Se han toma todas las medidas del caso para que el público pueda presenciar cómodamente el espectáculo, y los precios de las diferentes localidades se han fijado en $ 2 tribunas, $ 1 entrada general y $ 0.40 los niños, teniendo libre acceso las señoritas.

EL ORFEON POLICIAL

Una nota de animación y alegría será la asistencia del Orfeón Policial que durante el desarrollo de la fiesta tocará hermosas piezas.

El match del Domingo en la cancha Gath y Chaves

EL INTERNADO VENCE POR LA CUENTA MINIMA AL BADMINTON

Las partidas oficiales que por la competencia de la Asociación Santiago debían jugar en la cancha Gath y Chaves los diversos cuadros de los Clubs Internado y Badminton, atrajeron a este campo deportivo a una regular concurrencia que deseaba ver medirse a los cuadros de honor de dichos clubs; pues desde tiempo atrás, debido a la equivalencia de sus fuerzas han proporcionado encuentros llenos de alternativas de interés.

Poco después de la hora fijada por el calendario, se dió comienzo a la partida entre los segundos equipos bajo la dirección del señor Valdebenito.

Ninguno de los dos contendores se presentaron completos, motivo por el cual hicieron una presentación menos que regular, terminando el encuentro con cuatro tantos a favor del Internado por ninguno del Badminton.

Minutos después de terminado el preliminar, el referee oficial señor Francisco Viveros llamó al terreno a los conjuntos que debían intervenir en el lance de fondo.

Alistados para iniciar la contienda, los jugadores se formaron de la manera siguiente:

Badminton:

Cavallone
Veloso, Hurtado
Alsina, Castelblanco, Adriazola
Campos, Concha, Morales
Cerda Guzmán
O
Galán Baeza
Osorio, Vargas Vicuña
Fagilli, Worm, Araya
Fuenzalida, Massai
Urrutia
Internado:

Ganado el sorteo por el Badminton, le correspondió dar el puntapié inicial a Vargas, iniciando con sus compañeros una rápida incursión hacia el terreno de los adversarios la cual fué detenida por los zagueros del Badminton, que logran entregar el balón a sus ágiles, los cuales invaden en rápido avance el terreno de los blancos, amagando el baluarte defendido por Urrutia.

Después de algunas jugadas que se producen en el centro de la cancha, los blancos llevan un buen ataque. Vicuña lo remata con un tiro largo que Cavallone lo detuvo en buen estilo siendo cargado por Vicuña en forma un tanto brusca por lo que el referee dió un tiro libre a favor del Badminton.

En un nuevo avance de los blancos termina con la intervención de Hurtado, quien echa la pelota al corner el que fué servido por Galán sin resultado.

Baeza recibe el balón y se corre rápidamente por su ala haciendo un oportuno pase a Vicuña, éste entrega el balón a Osorio quien envía un tiro bajo hacia la puerta de Cavallone y éste no lo alcanza a detener. Se había producido el primer y único goal de la contienda.

Los hombres del Badminton tratan de igualar posiciones, pero sus esfuerzos son desbaratados por la defensa blanca que se desempeña con acierto, produciéndose algunas alternativas muy interesantes en el resto del primer tiempo.

Se inicia el segundo período con grandes bríos por parte de los listados probando en varias ocasiones a Urrutia.

Un avance del Badminton termina con la intervención de Massai que comete un corner; servido por Guzmán, se produce un entrevero que termina con otro tiro de esquina que shotea Cerda, alejando el peligro Worm.

Un bonito avance combinado de los blancos se malogra por un fuera de juego de Vargas.

Los listados insisten en atacar la valla de Urrutia y en un avance llegan hasta el mismo arco produciéndose un tole-tole del cual salió airoso el Internado, gracias a la intervención de Worm.

El juego continuó muy movido y la pelota va de uno a otro terreno sin conseguir modificar el score.

Cuando el árbitro anunció el término del match, el score era el siguiente:

Internado I, 1 goal.
Badminton I, 0 goal.

La partida del Domingo resultó interesante, pues fué movida y limpia, aún cuando las líneas no actuaron con mucho cohesión debido, probablemente, a la misma rapidez del juego.

El resultado de la partida fué justo, pues se notó superioridad de los blancos sin que ella se hiciera muy clara. Cavallone y Urrutia, los arqueros, se desempeñaron bien. De los zagueros, Veloso, se destacó sobre todos, y Worm entre los medio zagueros. Las líneas delanteras jugaron bien sin que se dintinguiera ninguno de los ágiles, de una manera especial.

EN LA MAÑANA

En el mismo terreno, en la mañana, el Internado IV venció al Badminton por 3 goals contra cero. Y el Badminton III pasó el goal de reglamento al Internado III.

En la cancha del Barcelona

Regular público asistió en la tarde anteayer a la cancha del Barcelona, a fin de presenciar los dos lances que había fijado la Liga Metropolitana por sus competencias oficiales.

A primera hora se midieron los conjuntos superires del Audax Italiano y Morning Star, finalizando con el triunfo del Audax por 6 tantos a cero.

A continuación se presentaron los primeros cuadros del 1.o de Mayo y Barcelona, cuyo lance fué muy movido y lleno de agradables incidencias.

La victoria favoreció al 1.o de Mayo pr el score mínimo.

En la cancha Ferroviarios

Por la serie máxima de la Asociación Santiago jugaron anteayer los elencos superiores del Maestranza Atlético y Liverpool, en la cancha arriba nombrada.

La brega fué reñidísima no exenta de hermosas jugadas que entusiasmaron a los aficionados presentes.

Los honores de la jornada correspondieron al Liverpool por 3 goals contra uno.

Con este resultado la competencia superior de la Asociación Santiago adquiere especial interés.

LIGA INFANTIL DE FOOT-BALL —Hoy a las 9 P. M. se reunirá el Consejo de esta institución, en Rosas 1022. A continuación sesionará el Directorio.

—El Jueves a las 9 P. M. en el mismo local se reunirá la Comisión de reformas de estatutos y reglamentos.

—En la sesión de Directorio de esta noche vence el plazo para que los Clubs arreglen las cuentas pendientes que tengan con la tesorería de la Liga.

AUDAX ITALIANO INFANTIL V. MORNING STAR INFANTIL.—En la partida jugada el Domingo pasado por estos equipos en competencia de la Liga Infantil de la segunda serie A., venció el elenco italiano por 4 goals a 0.

WANDERER INFANTIL II A Y III CON LA CRUZ INFANTIL II Y III.—El Domingo último, en la cancha Escuela de Medicina, se efectuaron estos lances oficiales por la Liga Infantil.

El Wanderer II A se anotó un nuevo triunfo venciendo a La Cruz II por 3 tantos a cero. En el match entre los terceros equipos venció el Wanderer por 2 goals contra 1.

BISMARCK INFANTIL 2.o CON LUIS ASTUDILLO INFANTIL 2.o— Este encuentro se efectuó en la cancha del Patronato San José correspondiendo el triunfo al Bismarck por 4 goals a 1.

Maffee

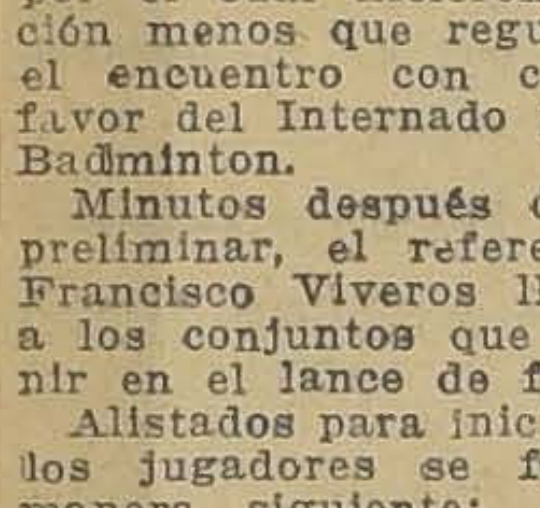

NERVIOS é Insomnio

Si no lograis dormir, si el sueño es agitado con pesadillas; si os sentis fatigados sin motivo ó por trabajo intelectual ó físico, tomad la

NEURINASE

Su acción calmante, á la vez que inofensiva y tónica, os procurará un sueño natural, reparador y provechoso.

La "*NEURINASE*" cura y previene: Insomnios, Neurastenia, Neuralgias, Vértigos, Lasitud, Ideas tristes, Cansancio, Tics nerviosos, Desórdenes de la edad crítica, Palpitaciones, Convulsiones de los niños, etc.

Lab. Génévrier, 2, rue du Débarcadère, Paris
En toda buena farmacia.

Tenga su Cutis Limpio!
ERUPCIONES CUTANEAS
evidencian sangre impura o mala digestión
Ambas se corrigen con las legítimas
PILDORAS INDIANAS VEGETALES DE WRIGHT
TÓNICO - LAXANTES - EN CAJITAS AMARILLAS

CICLISMO

Los ases del ciclismo metropolitano se medirán el Domingo

EL PROGRAMA QUE SE DESARROLLARA EN EL VELODROMO DE SANTA LAURA

En la tarde del Domingo próximo se llevarán a efecto en el Velódromo de Santa Laura las importantes carreras ciclistas organizadas por la Unión Ciclista de Santiago lo que ha tenido un especial cuidado en confeccionar un programa novedoso y de gran interés.

El siguiente es el programa que se desarrollará ese día:

1.a carrera, 2.000 metros para novicios,

2.a carrera, 3.200 metros para 3.a categoría.

3.a carrera, 6.000 metros para 2.a categoría.

4.a carrera, 8.000 metros para 1.a categoría.

5. carrera, 10.000 metros para campeones.

6.a carrera, 1.200 metros para 3.a categoría.

7.a carrera, milanesa, para 2.a categoría.

8.a carrera milanesa, para 1.a categoría.

9.a carrera, 12.000 metros para campeones.

Las inscripciones se siguen recibiendo en San Antonio 150 y San Fracisco 310, hasta el Viernes.

CIGARRILLOS MY LORD con tabaco MARYLAND
$1.60 CAJETILLA

LAWN TENNIS

LOS CAMPEONATOS DEL OLYMPIA. — Con todo ensusiasmo es esperada por nuestros aficionados la iniciación de esta competencia, on que se da comienzo al calendario oficial de la Asociación de L. T. de Chile, y en la cual se disputará el Campeonato de la ciudad de Santiago.

El presente año las pruebas prometen alcanzar una resonancia especial. Comprendiéndolo así, el señor Intendente Municipal ha prometido incluirlas en el programa oficial de fiestas patrias.

Damos a continuación el programas de las pruebas que se verificarán:

I.—Copa "Olympia". — Campeonato de la ciudad de Santiago. — Gran copa que se gana una sola vez. Solos sin ventajas para caballeros. Habrá segundo premio.

II.—Copa "Setiembre". — Singles con ventaja para señoras y señoritas. Habrá segundo premio.

III.—Campeonato de dobles sin ventaja para caballeros. Habrá segundos premios.

IV.—Dobles mixtos sin ventajas para caballeros. Habrá segundos premios.

V.—Copa "Estímulo". — Premio único. Singles sin ventaja para caballeros. Quedan excluídos los jugadores que formen parte del Escalafón Nacional y los inscritos en la copa Olympia.

VI.—Singles con ventaja para caballeros. Habrá seguido premio.

VII. — Dobles con ventaja para caballeros. Habrá segundo premio.

Las inscripciones se reciben por don León Espejo, en el crucero del Pasaje Matte N.o 57, y se cerrarán el 8 de Setiembre.

CITACIONES

1.o de Mayo F. C.—Junta general para hoy a las 9.30 P. M. en Coquimbo 1234.

Magallanes F. C.—Junta general para hoy a las 6 P. M., en la cancha.

Germinar Infantil.—Junta general para hoy, a las 7 1|2 P. M., en Valparaíso 1064, casa 15.

1.o de Mayo Juvenil e Infantil C. C.—Junta general para mañana a las 9 P. M., en Coquimbo 1019.

Everton F. C.— Directorio para hoy, a las 8 P. M., y junta general a las 9 P. M., en A. Prat 1489.

Tabla: Viaje a Quillota.

Club Deportivo América.—Comisiones para hoy, a las 8.30 P. M., en O'Higgins 1821.

Liga Nacional de Foot-Ball.— El Consejo de esta entidad se reunirá a las 7 P. M. de hoy en el local de la secretaría. Por ser segunda convocatoria la asamblea se realizará con el número de delegados que asista. A continuación celebrará sesión el Directorio para fijar lon lances del próximo Domingo.

Carioca F. C.—Junta general para hoy a las 9 P. M., en "El Diario Ilustrado".

General Borgoño F .C.—Junta general para hoy, a las 9 P. M., en "El Mercurio".

ACUERDESE

De los que de todo carecen y dependen de su generosidad, reserve algo para el 2 de Setiembre. Los niños desvalidos del Patronato Nacional de la Infancia deben su vida y bienestar a esos óbolos que para Ud. nada son y para ellos representan la existencia misma.

CICLISMO

Las carreras de la Unión Deportiva Española

En la tarde de anteayer se efectuó, en el Velódromo de Santa Laura, el cuarto torneo interno organizado por la Unión Deportiva Española.

Se dió principio con la carrera para excursionistas adjudicándosela en brillante forma Manuel Rubio, seguido de Alfonso Sela y Félix Santos.

A continuación se disputaron los 4.000 metros para novicios imponiéndose en los tramos finales Timoteo Rubio ocupando los siguientes puestos Eugenio Burgos y José Gómez.

La prueba para segunda categoría se resolvió por el triunfo de Ramón Collado que se impuso sobre Fidel Ayarza que ocupó el segundo lugar.

Se dió término a la reunión con la carrera de fondo con tres llegadas, triunfando en ella Florencio Abeleida que obtuvo 8 puntos a su favor contra siete de Alfredo Alonso que ocupó el segundo lugar.

Damos a continuación los resultados generales de la Carrera de Excursionistas 1.o Manuel Rubio 2.o Félix Santos y 3.o Eugenio Martínez.

2.a carrera 4.000 metros 3.a categoría 1.o Timoteo Rubio 2.o Eugenio Burgos 3.o Gómez.

3.a carrera 6.000 metros 2.a cat. 1.o Ramón Collado, 2.o Fidel Ayarza.

4.a carrera 6.000 metros 1.a categoría 1.o Alfredo Alonso.

5.a Carrera 6.000 metros campeones 1.o Flonrencio Abeleida.

6.a carrera 12.000 metros todo competidor, 1.o Florencio Abeleida, con ocho puntos 2.o Alfredo Alonso con siete, 3.o Fidel Ayarza con dos.

CLUB CICLISTA ARCO IRIS.— Cita a junta general para mañana, a las 9 P. M. en San Francisco N.o 310.

Tabla: Próximas carreras.

CLUB CICLISTA CENTENARIO.— Cita a junta general para hoy, a las 8.30 P. M. en San Francisco N.o 310.

DANDERINA
No hay nada igual para la caspa

BASKET-BALL

Las partidas oficiales

El Calendario de partidas de la Asociación de Basket-Ball sigue desarrollándose en todo éxito.

El Sábado se jugó el lance entre la Asociación Cristiana de Jóvenes I con el Instituto Inglés I, venciendo la primera por 27 contra 14 puntos.

El Gath y Chaves II con el Instituto Inglés II triunfó el último por 4 puntos.

Finalmente la Asociación Cristiana de Jóvenes IV con el Instituto Inglés IV, ganó el I. Inglés por no presentarse el primero.

Los lances de anteayer entre la Asociación Cristiana de Jóvenes, y el Unión Deportiva Española venció la Y. M. C. A. por 23 punto contra 6.

El partido entre los primeros elencos de esta misma institución, venció la Y. M. C. A. por 29 a 7 puntos.

EXCURSIONISMO

El próximo festival en el Teatro O'Higgins

A BENEFICIO DEL CUERPO DE EXCURSIONISTAS "SANTIAGO"

Por los preparativos que se hacen para el festival que se realizará el próximo Viernes en el Teatro O'Higgins y a beneficio de la obra cultural y deportiva que realiza el Cuerpo de Excursionistas "Santiago", parece que está descontado el éxito ya que los fines a que se dedicarán los fondos que se obtengan son del todo encomiables y plausibles y merecen ser ayudados en toda forma.

Como ya se ha anunciado el programa elaborado de un selecto número de variedades y de una hermosa película marca Paramount titulada "El vengador de Alaska", que está hecha a base de amor, aventuras y deportes y que se realiza en las estepas de Rusia. Protagonistas de esta cinta son Tomás Meighan, gran actor americano, y la bella esposa de Dempsey, Estela Taylor.

Los artistas también han querido contribuir con su trabajo y es así que prestarán su concurso en la segunda parte que se compone de variedades, el celebrado y querido actor Pepe Vila, el actor cinematográfico Nicanor de la Sotta, los Huasos de Curepto que por primera vez se presentan en Santiago haciendo números de graciosos monólogos y cantando estilos argentinos y tonadas chilenas; la aplaudida tonadillera nacional La Chilenita en sus mejores creaciones de tangos; "La Estrellita" bailarina de rango español y otros artistas.

La Federación de Excursionistas y Exploradores ha tomado acuerdos especiales a fin de cooperar y ayudar a una de sus Instituciones que cuenta con varios años de vida y de prestigio.

El Cuerpo Santiago, sesionará mañana a las 9.30, en junta general para preparar los últimos detalles de este beneficio. Se ruega a toda persona o Cuerpo que tenga entradas en su poder den cuenta de su cometido aquella noche.

PANGASTROL
CURA IDEAL del ESTÓMAGO y del INTESTINO
EMPLEADO CON ÉXITO EN:
HIPERCLORHIDRÍA — ÚLCERAS
DOLORES GÁSTRICOS — VÓMITOS
AEROFAGIA ENTERITIS
DIARREAS GASTRITIS
MANERA DE USARLO:
Un paquete después de las dos principales comidas, desleído en un vaso de agua. — Un tercero paquete, en caso de dolores agudos, durante el día, en una o varias veces.
LABORATORIO STOULS
156, Avenue Victor-Hugo, PARIS (16e).

PODER DE LOS NERVIOS
CEREBRINA ULRICI
Gutierrez
DECAIDO
sin Vigor ni Energias, Triste, Timido, Irritable, Soñoliento, Débil, Neurasténico, Incapaz para su Trabajo Fisico y Mental, **fortifique** su sistema con el probado y conocido tónico
Cordial de Cerebrina
del
Dr. Ulrici
Ulrici Medicine Co., Inc.
NEW YORK

BOX

Armando Vargas cree vencer en su pelea del Sábado contra Humberto Plané

"MI PELEA DEL SABADO CONSTITUYE LA PRUEBA MAS DURA PARA OPTAR AL CAMPEONATO DE CHILE". NOS DICE ESTE PUGILISTA

Ayer recibimos la visita de Armando Vargas, el fuerte rival del próximo Sábado de Humberto Plané en competencia por el campeonato de Chile peso medio liviano de profesionales.

Nuestra primera pregunta fué sobre su estado de preparación.

Pocas veces, nos dijo Vargas, me he presentado en mejor estado de preparación que lo haré esta vez, pues aunque no temo a mi rival del Sábado, lo tengo conceptuado como el más difícil obstáculo para llegar al campeonato, ya que creo que Contreras hará difícilmente el peso de reglamento.

Creo que el vencedor de este match será el que obtendrá el campeonato, pues Hevia estimo que no está en su mejor forma para llegar con éxito a la final.

—¿.. .. ..?

—De Plané sé que se encuentra en sus mejores formas, y por esto he tratado por todos los medios posibles de obtener mi mejor estado. Hace algunos días me encontraba mal de salud; pero en la actualidad he recobrado por completo mi estado normal.

—¿.. .. ..?

—Era natural que Plané venciera a Tapia, pues éste es sólo un peleador fuerte, en cambio Plané lo supera en escuela enormemente.

—¿.. .. ..?

—No quiero hacer pronósticos pero les puedo adelantar que es muy difícil que Plané me logre vencer. En caso que esto ocurra, la pelea será una lucha reñida, pues estoy dispuesto a enfrentarlo combatiendo sin cuartel desde el primer round.

... ...

Como pueden imponerse nuestros lectores, por las palabras de Vargas, el match será una dura prueba para ambos.

PASADO MAÑANA CONTINUARA DESARROLLANDOSE LA ELIMINATORIA NACIONAL DE BOX AMATEURS. — La 6.a rueda lleva al cuadrado a destacados elementos. — La Federación de Box de Chile que patrocina la competencia nacional de aficionados ha programado para el Jueves próximo un interesante carnet de peleas con motivo de realizarse la 6.a rueda de dicha competencia.

El público que ha demostrado el más alto interés prestigiando con su presencia las reuniones anteriores, tiene el Jueves una nueva oportundad para presenciar un bonito programa de peleas por las diversas categorías, y cuyos protagonistas han demostrado en más de una ocasión sus buenas cualidades que tienen para el pugilismo.

Todos los aficionados que actuarán en esta rueda se encuentran sometidos a un severo entrenamiento que les permitirá desarrollar en grado máximo sus mejores conocimientos y energías.

Por esta razón, estimamos que el local donde se desarrollarán las peleas y que daremos a conocer oportunamente será el Jueves el punto de reunión por cuanto más distinguido y entusiasta tienes tuestro mundo deportivo.

CENTRO BENJAMIN TALLMANN. — El campeonato por la Copa Leopoldo Falconi. — Los encuentros anunciados por la competencia de la Copa Falconi y que debían efectuarse esta noche han sido suspendidos hasta el Sábado próximo teniendo como escenario el local del Centro "Los Tiempos", cedido gentilmente por el Directorio de esta institucón.

A LOS AFICIONADOS DE ESTA RUEDA

La Comisión de Campeonatos nos ha pedido que hagamos presente a los aficionados de esta rueda que se presenten al local el día de las peleas media hora antes, a objeto de proceder al pesaje y recibir con tiempo los certificados médicos.

EL CAMPEONATO PESO MINIMO

Mañana a las 9 P. M., en punto, se reunirán en junta general los delegados de esta dirigente, con el fin de hacer el sorteo de los pesos mínimo, advirtiendo a los delegados que el que no lleve su lista de pupilos en esta ocasión, no tendrá derecho a hacerlo después, por lo que se nos encarga recomendar que lo hagan impostergablemente mañana, pues esta sesión es con tal objeto.

ALMORRANAS (HEMORROIDES)
requieren un tratamiento cuidadoso. EL UNGUENTO PAZO, es el remedio más eficaz que se conoce hasta el día, para el tratamiento de las Almorranas simples, sangrantes, con picazón o externas. Una o dos cajitas bastan. La firma de E. W. GROVE, se halla en cada cajita.

EN EL GIMNASIO DEL CENTRO BOXERIL LOS SPORTS SE LLEVARA A EFECTO LA 4.a RUEDA POR EL CAMPEONATO DE LA ASOCIACION PROVINCIAL. — Nuestros aficionados amantes a este popular deporte se han venido dando cuenta de las actividades en que se encuentra empeñada esta dirigente del box amateurs. Es así como ya ha desarrollado tres interesantes torneos, los que han demostrado claramente que en las filas de esta Asociación militan los mejores aficionados de la provincia.

El Viernes próximo se desarrollará la 4.a rueda en el gimnasio del Centro Boxeril Los Sports, institución que ha cedido en forma gentil y desinteresada su local para el desarrollo de este torneo.

En los barrios 10 de Julio, Av. Matta y Parque, reina enorme entusiasmo por concurrir al desarrollo de esta rueda, basta que en ella participen elementos de los barrios indicados y que cada uno de ellos cuenta con gran número de admiradores.

CENTRO RODOLFO JARAMILLO BRUCE. — Víctor Soto versus Luis Correa. — Como una primicia para los numerosos admiradores de estos conocidos campeones internacionales será el anuncio del interesante encuentro que sostendrán próximamente en el prestigioso gimnasio cuyas comodidades son ya notorias. Con tal fin han firmado contrato de pelea con guantes de 5 onzas.

—Habiendo importantes asuntos que resolver se cita a junta general para hoy, a las 6 P. M.

LA VELADA DEL SABADO 5 EN HONOR DE LA PRENSA.— El Ignacio Irarrázaval B. C., ofrece el Sábado 5 en su amplio teatro una velada en honor de la prensa de Santiago.

En el programa que es extenso, figuran dos matchs de box entre buenos aficionados de este club. Actos de variedades a cargo de los señores Amador Navarrete y John Buckler.

Finalmente se proyectará la preciosa película universal "Fortuna Loca".

DESAFIOS. — Eduardo Bascuñán, peso mínimo, del Pablo Muñoz, desafía a los de su peso del Santa María.

—Santiago Escobar, pide revancha a Alberto Alonso.

—Alberto Arce, desafía a Oscar Henríquez, del Arévalo B. C.

—Juan Tillería desafía a Luis Lagos.

Bases para estos desafíos en Martínez de Rozas 2408 (altos).

—José Rodríguez desafía por segunda vez a Oscar Verdugo.

Bases: las mismas anteriores.

POLO
Vendo bonita yegua negra, especial para jugar polo, de muy buena rienda.
Tratar:
ARGOMEDO 458
DE 12 M. A 2 P. M.

La Juventud Devuelta a los Hombres Prematuramente Envejecidos
Maravillas Logradas por Otis

Es muy difícil hacer creer a un hombre en estado débil que pronto puede recobrar la salud y el vigor, pero un ensayo de OTIS durante una semana es suficiente para eliminar toda duda.

Se nota una diferencia desde la primera dosis. El pulso tiene un latido más firme y se calman los nervios. Estos son los resultados inmediatos después de tomar OTIS y la mejora continúa hasta que la salud perfecta se restablece por completo.

La accion que Otis ejerce sobre los Hombres Prematuramente Envejecidos

OTIS proporciona resultados benéficos tanto a los hombres, a las mujeres, como a los niños, pero tal vez los resultados más extraordinarios son aquellos obtenidos por los hombres que han perdido su fuerza.

Es probable que las causa fundamental de la molestia sea enfermedad, exceso de trabajo, ansiedad, exceso de indiscreciones en la juventud, pero OTIS ejerce una acción rápida y segura en todos los casos, proporcionando resultados que no podrían obtenerse por ningún otro medio. OTIS produce sangre nueva, rica y pura, y restablece, además, las células nerviosas y los tejidos del cerebro.

La mayor parte de los tratamientos fortalecientes son muy costosos y es necesario continuarlos durante mucho tiempo, pero ninguna de estas desventajas puede ser aplicada al preparado OTIS. Puede obtener OTIS en la Farmacia cuando sea menester y puede suspender su empleo en cualquier tiempo sin el menos efecto perjudicial. Jamás se observa reacción alguna después de tomar OTIS porque

No Contiene Drogas Perniciosas

ni ingrediente alguno que pueda desarreglar el sistema más delicado.

Si está Vd. débil o enfermo o si siente que va perdiendo la fuerza y que se está envejeciendo prematuramente, no puede hacer mejor que comprar una caja de OTIS de su farmacéutico y tomarlo de acuerdo con las instrucciones. Puede decirse que le

Proporcionara Nueva Vida

puesto que en algunos días sentirá correr la sangre caliente por sus venas y sabrá en seguida que está recobrando su vigor. Seguramente que no querrá permanecer débil ahora que sabe los beneficios que OTIS le proporcionará.

Otis

CAMBIO

COMERCIAL	$ 39.80
PREMIO DEL ORO	198.—
LIBRAS EN ORO AMERICANO..	485 1|2
1 PESO PAPEL VALE	6 1|32

Regipan

BOLSA DE COMERCIO

MOVIMIENTO

De regular importancia fué el movimiento desarrollado en secciones y bonos durante las horas oficiales de ayer en el mercado de valores

Figuraron transados diversos títulos mineros, algunos industriales, Tierra dle Fuego en Ganaderas, Lautaro, Nitrate, en Salitres y 1,000 libras a 39.80 para Setiembre 8.

El vapor de lo adjudicado en bonos fué de 366,000 nominales.

SUBIERON

SALITRERAS: Galicia, de 28 1|2 a 28 3|4; Loa, de 56 a 57.

GANADERAS: Gente Grande, de 77 a 79; Tierra del Fuego, de 167 a 167 1|2.

INDUSTRIALES: Cervecerías, de 61 a 63.

MINERAS: Aconcagua, de 10 3|4 a 11; Florida, de 2 a 2 1|2; Yaco, de 5 1|4 a 5 1|2.

BAJARON

BONOS: Caja 8-1|2, de 97 a 96 3|4; Caja 8-1, de 95 3|4 a a 95 1|4; Hip. 8-1, de 96 1|4 a 97 5|8.

BANCOS: Chile, de 190 a 189.

INDUSTRIALES: Cemente Melón, de 41 a 40 1|2; Viña, de 28 a 27.

MINERAS: Chañaral, de 8 1|2 a 8 1|4; Dichas, de 31 a 30 3|4; Fortuna, de 22 a 21 1|2; Huanillos, de 18 1|4 a 18; Higuera, de 8 a 7; Kumurana, de 31 1|2 a 31 1|4; Kala Uyu, de 44 a 43 1|2; Kelluani, de 17 a 16 1|2; Onix, de 13 3|8 a 13 1|2; Patiño, de 278 a 277; Vacas, de 5 7|8 a 5 1|2.

OPERACIONES EFECTUADAS AYER

PRIMERA RUEDA

10000 Caja 8 1|2, 97.
8000 Hipot. 8-1, 96.
11000 Caja 8-1, 95 1|2.
26 Gas, 52
100 Chacaltaya, Set. 3, 24.
1000 Elqui, Set. 3, 5 1|8.
4300 Elqui, Set. 17, 5 1|4.
600 Potasa, Set. 17, 5.
500 Onix, Set. 17, 13 3|4.
100 Dichas, Set. 17, 31 1|2.
300 Dichas, Set. 17, 31.
200 Dichas, Set. 17, 31.
200 Colquirí Set. 17, 10 1|2.
100 Colquirí, Set. 3, 10 1|2.
1000 Cristo, Set. 17, 3 7|8.
700 Kala Uyu, Set. 17, 44.
50 Banco Chile, 189.
1000 £, Set. 8, 39.80.

SEGUNDA RUEDA

10000 Hip. 8-1, 96 1|4
6300 Hip. 8-1, 96
33000 Hip. 8-1, 95 7|8
30000 Caja 8-1, a 95 1|2
70000 0Caja 8-1 918, 95 1|2
70000 Caja 8-1 918, 95 1|2
61 Caja 8-1|2, 96 3|4
100 Papeles y Cartón, 200
300 Electricidad Industrial, 78
35 Gas, 52
1000 Kelluani, Setiembre 17, 16 3|4
10 Viña, a 27 1|2
320 Lautaro, Setiembre 3, 250, portadas
2 Lautaro, 250, portadas
300 Fortuna, Setiembre 17, 21 1|2
1100 Elqui, Setiembre 17, 5 1|4
100 Fuegos, a 166
200 Fuegos, a 165 1|2
200 Elqui, Setiembre 17, a 5 1|4
100 Kalu Uyu, Setiembre 17, 43 3|4
100 Banco Chile, 189
100 Dichas, Setiembre 17, 31 1|2
200 Aconcagua, Setiembre 3, a 11

PRECIOS DE COMPRADOR O VENDEDOR AL TERMINAR LAS RUEDAS

TITULO	COMPRADOR Cantidad	COMPRADOR Precio	VENDEDOR Cantidad	VENDEDOR Precio
BONOS				
Caja 8-1	10000	95	5000	95¼
Caja 8 1|2	250000	96¾		
Caja 7—1 año 1911	100000	89		
Caja 7—1			1100	90
Hipot. 8—1	20000	95⅞	20000	96
Municipalidad Pre. Set. 8			1400	45
BANCOS				
Chile	100	188	22	189
Español			200	97
Hipot. de Chile	20	600		
Nacional	160	86		
MINERAS				
Aconcagua, Setiembre 17	200	11		
Aconcagua, Setiembre 3			100	2½
Bronces, Setiembre 3	200	5½	200	6
Caylloma, Setiembre 3	500	4¼		
Carolina, Setiembre 17	500	12		
Colquirí, Setiembre 17	200	10⅝	200	10½
Condoriaco, Setiembre 17			1000	7
Chacaltaya Setiembre 17	100	24¼	100	24½
Chañaral Setiembre 17			500	8¼
Dichas, Setiembre 17	200	31¼	200	31½
Disputada, Setiembre 17			200	31½
Florida, Setiembre 17	200	2½		
Fortuna, Setiembre 17	100	21½	100	21¾
Gatico, Setiembre 17	200	5		
Higuera, Setiembre 17			200	7
Kumurana, Setiembre 17	100	31½	100	31¾
Kala Uyu, Setiembre 17	100	4¾	100	43¾
Kelluani, Setiembre 17	200	16¾	100	17
Lebu ord. Setiembre 17	500	7½	800	7⅝
Lebu Pref. Setiembre 17			200	9½
Minera, Setiembre 3	100	28½	200	29
Morococala Setiembre 17	100	52	200	52¼
Elqui Setiembre 17	1500	⅝	1500	5¼
Onix Setiembre 17	300	13¾	300	14
Patiño Setiembre 17	200	277		
Patiño trans. Setiembre 17			100	278
Presidenta, Setiembre 3			500	3
Potasa Setiembre 17			600	5
Santo Cristo, Setiembre 17	500	5¾	500	4
Salvador, Setiembre 17			500	5
Tocopilla, Setiembre 3	100	91	100	91½
SALITRERAS				
Loa	200	57¼	200	28
Lautaro al portador	37	250		
Galicia	200	28¾		
GANADERAS				
Gas			15	52
Vidrios	20	50		
Malvoa	100	9		
Tejido El Salto	40	98		
Paño Tomé	100	46	100	50
Electricidad	100	48	6	77
Melón			100	41
PETROLIFERAS				
Rafaelitas	500	2⅝	100	2¾
CIERRE A LAS 5 P. M.				
Cambio		39.60		39.80
Oro		197.50		198.00
Libras por oro		13.30		13.40
Lebu ord. Setiembre 17		7⅝		
Lebu Pref. Setiembre 17		9¾		
Patiño, Setiembre 17		277		
Yoco, Setiemre 17		5½		
Onix trans. Setiembre 17		13½		
Kala Uyu, Setiembre 17		43½		
Fuego trans. Setiembre 17		166¼		
Bronces trans. Setiembre 3		5¾		
Malvoa trans. Setiembre 3		9		
Kumurana Setiembre 17				31¼
Kelluani, Setiembre 17				16½
Dichas, Setiembre 17				30¾
Chacaltaya, Setiembre 17				24½
Elqui, Setiembre 17				5¼

Cocoa Peptonizada Raff Sin Rival

Carrocería para Automóviles

Construcción sólida, elegante y barata, sólo la encontrará en la

CARROCERIA ESPAÑOLA "EL RAYO"
San Diego 1681 — Teléfono 253 Matadero

Por estar montada con todos los adelantos modernos y ser especialista en el ramo, con un gran salón para pintura, y especialistas en resortes; y antes de mandar hacer su carrocería o tapicería, visítenos

SOLICITE PRECIOS

LA LENGUA CARGADA

es el indicio infalible de saburra en el estómago y desorden en los intestinos. Para evitar que se desarrollen enfermedades más graves, tratándose del estómago, tómese la

ENO "FRUIT SALT"
"SAL DE FRUTA"
(Marca de Fabrica

Este medicamento reune las propiedades valiosas de frutas maduras, produciendo un refresco espumoso y agradable, que tiene el efecto de un laxante suave. Con su uso desaparecen los eructos, la náusea, la jaqueca, el estreñimiento y demás síntomas de la mala digestión. La ENO se puede tomar en cualquier momento, pero el efecto laxante se consigue mejor cuando se toma el remedio en ayunas, disuelto en agua caliente.

De venta en todas las farmacias en frascos de dos tamaños
Preparado exclusivamente por J. C. ENO, Ltd., Londres, Inglaterra
Agentes exclusivos:
HAROLD F. RITCHIE & CO., Inc., Nueva York, Toronto, Sydney

INFORMACIONES DE SOCIEDADES ANONIMAS

DIVIDENDOS, CITACIONES, CIERRE DE REGISTROS

HUERTAS DE NEGRETE SOC. — Cita a junta general extraordinaria para el 1.o de Setiembre, en Moneda 778, para resolver sobre la venta del activo y el pasivo de la Sociedad y proceder a su disolución y liquidación anticipada de la Sociedad.

PORVENIR DE HUANUNI Co. MINERA DE—Dividendo provisorio N.o 2 de sh. 1, el 29 de Agosto, en Banco de Londres y América del Sur.

Cierra su registro del 22 al 29 de Agosto.

MORADO DE RIO BLANCO Co. MINERA EL—Cita a junta general ordinaria y extraordinaria para el 31 de Agosto, en Catedral 1245.

Autorizar la enagenación o parte del activo y el pasivo.

CERVECERIAS UNIDAS Co.—Cita a junta general extraordinaria para el 1.o de Setiembre, en Blanco 839.

El Directorio propondrá el aumento de capital en $ 5.000,000, emitiendo desde luego 100,000 acciones que representan $ 2.000,000 y que se colocarán al precio de $ 50 cada una, entre los actuales accionistas, en proporción de una acción nueva por 10 de las antiguas: las 150,000 acciones restantes serán emitidas al plazo que se determine.

El premio correspondiente a la primera parte de las acciones o sean $ 3.000.000 pasará a formar el fondo de explotación.

Cierra su registro del 20 de Agosto al 1.o de Setiembre.

DISPUTADA DE LAS CONDES Co. MINERA.—Cita a junta general ordinaria [illegible] extraordinaria para el 31 de Agosto, en Compañía 1259.

Autorizar al Directorio para el contrato de un empréstito con el Banco Español de Chile. Dar la misma autorización para emitir obligaciones a largo plazo con el fin de contribuir a las deudas de la Compañía.

Acordar la reforma de los estatutos para aumentar el capital de la Compañía a fin de cancelar todas las deudas.

La autorización necesarias para hipotecar los bienes de la Compañía.

CERRO VERDE Co. CARBONIFERA (en liquidación)—Cita a junta general para el 2 de Setiembre, en Blanco 795, Valparaíso, para reintegrar la junta liquidadora y someter a la aprobación un contrato de venta de todo el activo de la Compañía.

FUNDICION NACIONAL DE PLOMO SOC.—Desde el 27 de Agosto se pagará un dividendo de $ 5 por acción, correspondiente al dividendo N.o 2, en Moneda 1168.

FERROCARRIL DE SANTIAGO ORIENTE SOC. — Cita a junta general extraordinaria para el 8 de Setiembre en Francisco Bilbao número 547, Providencia, a fin de integrar el directorio.

PODEROSA LTD. SOCIEDAD LA—Cita a junta general extraordinaria para el 2 de Setiembre, en Martínez de Rozas esquina de Bandera (Teatros de los Tranviarios), para conocer la situación de la Sociedad y pronunciarse sobre la venta de una propiedad.

SANTA RITA DE ARQUEROS SOC. MINERA.—Cobrar la 7.a cuota, cuyo depósito será en el Banco de Chile y presentar el memorandum a Huérfanos 1235.

VALPARAISO GOLF CLUB.—Los accionista tienen de plazo 30 días contando desde el 18 de Setiembre para suscribir por las acciones que quedan por suscribir hasta completar 5 acciones que podrán tener, dando aviso a la secretaría o avisando en la casilla 1051, Valparaíso antes del 18 de Setiembre.

ARCOPONGO SOC. ANONIMA AURIFERA. —Se ha autorizado a don Jorge Sabioncello para presentar el proyecto para formar una sociedad anónima.

SALINAS DE PUNTAS DE LOBO. —Cita a junta general ordinaria para el 4 de Setiembre, en Errázuriz esquina de Melgarejo.

BARCELONA Co. DE SALITRES DE—Cita a junta general extraordinaria para [illegible] 4 de Setiembre, en Blanco 725, [illegible]paraíso, con el objeto de some[illegible] al conocimiento de los accionistas una proporción de comprar a la oficina de Barcelona y acordar la venta y la disolución anticipada de la Sociedad.

Cierra su registro del 22 de Agosto al 4 de Setiembre.

CISNE, SOCIEDAD GANADERA. —Cita a junta general ordinaria para el 2 de Setiembre, en Cochrane 791, en oficina N.o 10, Valparaíso.

Cierra su registro del 24 de Agosto al 2 de Setiembre.

LAGUNA BLANCA SOCIEDAD GANADERAS. —Cita a junta general ordinaria para el 11 de Setiembre en la Bolsa de Corredores de Valparaíso, Cochrane 695. Memoria y balance del 30 de Junio de 1925. Los accionistas que deseen recibir el próximo dividendo en esterlino, deben dar aviso a la oficina de la Sociedad, en Prat 267, Valparaíso, antes del 3 de Setiembre.

Cierra sus registros del 31 de Agosto, al 11 de Setiembre.

SOCIEDAD AMERICA DE PETROLEOS Co. — En la asamblea extraordinaria verificada el 22 de Agosto, la venta del activo y pasivo a la Sociedad Petrolífera Norte Argentina, se acordó igualmente la disolución y liquidación de la Sociedad, nombrándose una comisión liquidadora compuesta por los señores Daniel Adenms Enesto Rosa Gill y Juan Abatte.

Para el canje: dirigirse al Banco Anglo, 5.o piso, oficina N.o 11.

FIERRO DE COQUIMBO Co. MINERA. — Cita a junta general ordinaria para el 3 de Setiembre, en Huérfanos 1328.

TIERRA DEL FUEGO SOC. EXPLOTADORA.—Cita a junta general ordinaria el 24 de Setiembre, en Blanco 725, Valparaíso, para la memoria y balance del 30 de Junio de 1925.

Los accionistas que deseen recibir el próximo dividendo en letras sobre Londres deben dar aviso para acordar antes del 8 de Setiembre en que se fijará el tipo de cambio para el pago en moneda corriente.

Cierra su registro del 7 al 24 de Setiembre.

OPERACIONES EN VALP[illegible]ISO

PRIMERA RUEDA

Telegrama oficial de la primera rueda de la Bolsa de Corredores de

500 Cerro Grande, Set. 3, 36.
500 Cerro Grande, Set. 17, 36.15.
2000 Viñas, Set. 3, 27.
1500 Rafaelitas Set. 3, 2 3|4.
1200 Cervezas, Set. 17, 62 1|2.
400 Elqui, Set. 17, 5 1|4.
120 Gente Grande, Set. 3, 79.
200 Cervezas, Set. 17; 62 1|2.
200 Cervezas, Set. 17, 62 3|4.
600 Cervezas, Set. 17, 63.
1000 Colquiri, Set. 3, 10 3|8
8000 £ Set. 8, 39.80.
8000 " Set. 22, 39.80.

ORO

Vendedor, 197.50 y comprador, 197.

CAMBIO

Vendedor, 39.80 y comprador, 39.60.

LIBRAS POR ORO

Vendedor, 13.40 y comprador, 13.30.

SEGUNDA RUEDA

Telegrama oficial de la segunda rueda de la Bolsa de Corredores de Valparaíso:

300 Melón, Setiembre 3, 40 1|2
300 Loas, Setiembre 3, 57
100 Huanillos, Setiembre 3, 18
500 Vacas, Setiembre 3, 5 1|2
100 Banco Español, Setiebre 17, 95
400 Loas, Setiembre 17, 57 1|2
600 Morococalas, Setiembre 17, 52 1|4
100 Chacaltayas, Setiembre 3, 24 1|4
100 Chacaltayas, Setiembre 17, 24 1|2
100 Carolinas, Setiembre 3, 3
200 Loas, Setiembre 3, 57 1|2

ORO

Vendedor, 198 y comprador, 197.70.

CAMBIO

Vendedor, 39.80 y comprador, 39.60.

LIBRAS POR ORO

Vendedor, 13.40 y comprador, 13.30.

C[illegible]ONES DE METALES

Cablegrama sobre cotizaciones de metales correspondiente al día de hoy.

AL CONTADO

Estaño £ 251.17.6. Bajó 1.10.0.
Cobre Standard id. 61.15.0. Bajó 0.5.0.
Plata d. 32 13,16. Subió 3|16.

A PLAZO

Estaño £ 254.17.6. Bajó 1.7.6.
Cobre Standard id. 62.15.0. Bajó 0.50.

TATTERSALL

Precios corrientes en la Feria del 31 de Agosto de 1925:

GANADO GORDO

Ventas al peso, al martillo y en privado

Novillos tipo embarque, de $ 1.60 a $ 1.69 1|2 el kilo
Novillos, de 1.13 a 1.60
Bueyes de 1.07 1|2 a 1.58
Torunos, de 1.00 a 1.40
Vacas, de 1.04 a 1.57 1|2
Vacas argentinas, de 1.70 a 1.75

NOVILLOS

18 Con 9860 kilos, a $ 1.69 1|2
17 Con 10090, a 1.68
19 Con 10490, a 1.60
21 Con 10490, a 1.58 1|2
19 Con 10108, a 1.57
10 Con 4260, a 1.56
11 Con 5340, a 1.53 1|2
18 Con 9720, a 1.52
21 Con 9090, a 1.45 1|2
9 Con 3570, a 1.43
10 Con 4240, a 1.42
10 Con 4210, a 1.40 1|2
21 Con 7140, a 1.33 1|2
20 Con 7450, a 1.33
20 Con 7740, a 1.30 1|2
12 Con 4340, a 1.28
12 Con 4340, a 1.28
20 Con 7000, con 1.27
18 Con 7510, a 1.26
20 Con 6700, a 1.25
15 Con 6276, a 1.18

VACAS

16 Con 7120 kilos, a $ 1.57 1|2
6 Con 2800, a 1.50
16 Con 6548, a 1.44
12 Con 5334, a 1.41
24 Con 9570, a 1.40
9 Con 9570, a 1.40
8 Con 3264, a 1.36
7 Con 2532, a 1.32
12 Con 4660 ,a 1.31 1|2
15 Con 6020, a 1.30
10 Con 4282, a 1.26
18 Con 6576, a 1.14
16 Con 5300, a 1.11
14 Con 4590, a 1.10
7 Con 2360, a 1.04

BUEYES

10 Con 5760 kilos, a $ 158
4 Con 2474, a 1.55
10 Con 5460, a 1.51 1|2
7 Con 4520, a 1.48
8 Con 45040, a 1.41
4 Con 2612, a 1.21 1|2
4 Con 1842, a 1.19
4 Con 2364, a 107
4 Con 1970, a 1.13
10 Con 4850, a 1.07 1|2

MATADERO PUBLICO

Los corrales del Matadero encerraron ayer, el siguiente ganado para la venta de hoy:

Ganado mayor		Ganado menor	
Bueyes. . . .	36	Corderos. . . .	394
Novillos. . . .	107	Cerdos	243
Vacas.	153	Cabros. . . .	—
Quedados vivos	22	Terneros	50
Id. en vara. .	44		
Total.	362	Total	687

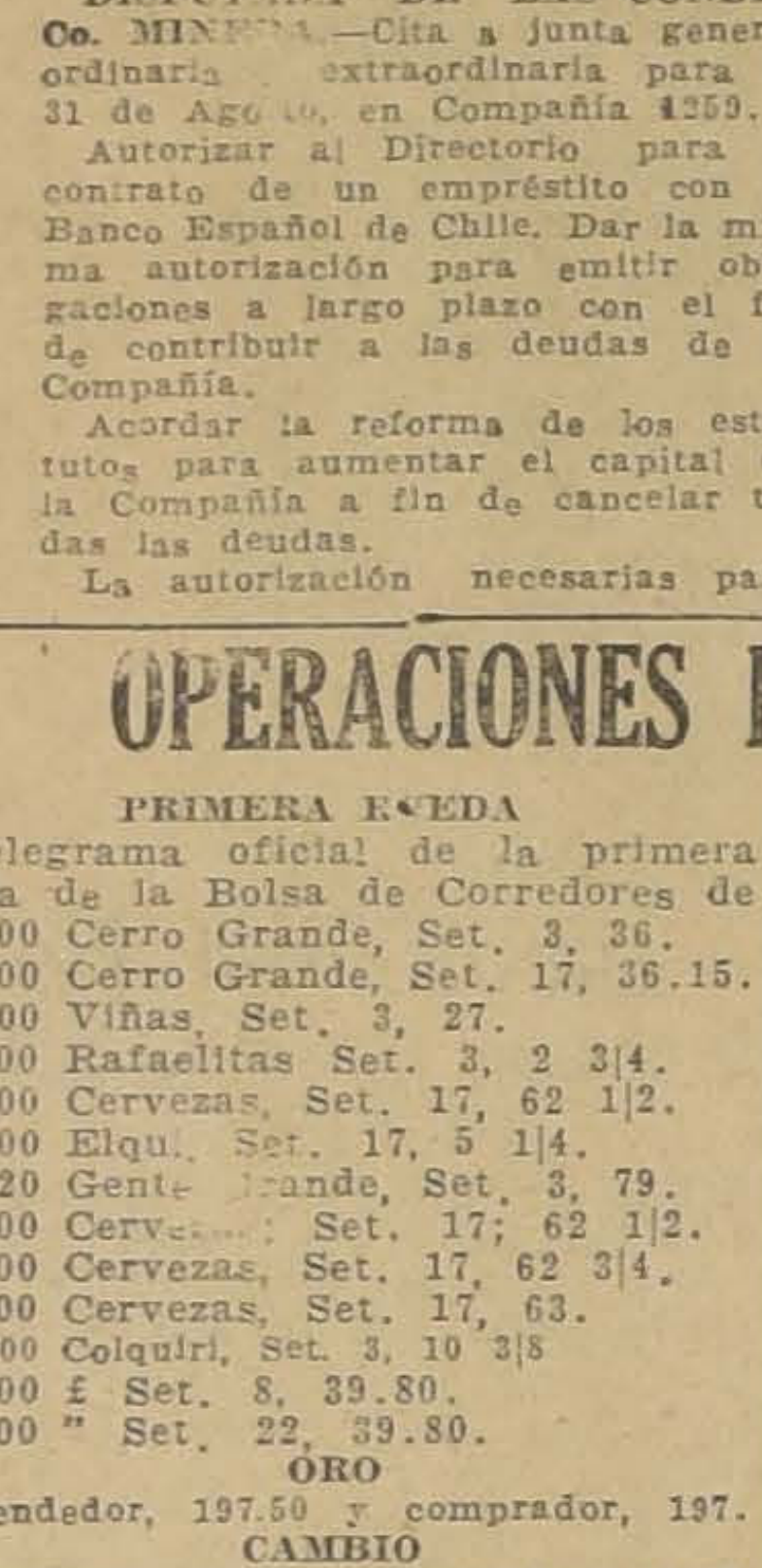

¿Quereis un cutis con la tersura y el perfume del lirio y de la rosa?

Usad diariamente,

El Jabon de Reuter

y lo conseguireis.

Sin la menor duda, es el Jabón de mejor perfume, y más beneficioso para el cutis.

Agentes generales. DAUBE y CIA., Valparaíso

COMPRA - VENTA DE PROPIEDADES

TRANSACCIONES EFECTUADAS ULTIMAMENTE

El señor Matus Rodríguez G. compró a doña Laura Montel v. de Marfán el sitio número 8 y pie de los sitios números 20, 21 y 23, manzana J, de la Población Montel, en la cantidad de $ 9,102.20.

—Don Leopoldo Montalva compró a doña Fresia Prado de Olivos la propiedad número 592 de la calle de Ejército, en la cantidad de $ 170,000.

—Don Ramón Cañas Montalva compró a don Santiago Lavilloroug la propiedad número 012 de la calle de Nueva Andrés Bello, en la cantidad de $ 40,000.

—Don Eduardo Rivera compró a doña Berta García v. de López parte del sitio número 2 de la sucesión de don Ernesto Pérez Videla, en la cantidad de $ 27 mil pesos.

—Don Enrique Correa Figueroa compró a doña Zoraida Ahumada v. de Alcorta la propiedad signada con los números 400 a 404 de la calle de Lord Cochrane, en la cantidad de $ 23,500.

—Don Francisco Rodríguez Barros compró a doña Francisca Cucarella la propiedad número 229 de la calle de Maestranza, en la cantidad de 187,500 pesos.

—Don Vicente Vivanco compró a don Benjamín Ulloa la propiedad número 322 de la calle de Santa Rosa, en la cantidad de $ 45,000.

—La Caja de Ahorros de Santiago compró a don Zeilik Weistein la propiedad número 11 de la Avenida Lazo, Población San Nicolás, en la cantidad de $ 39,000.

—Don Guillermo Schacht compró a don Francisco Cuevas unos derechos de una propiedad en la Avenida Pedro de Valdivia, en la cantidad de $ 80,775.63.

—Don Ramón Segundo Fuentealba compró a doña Rosa Cuevas la propiedad número 1941, de la calle de San Isidro, en la cantidad de $ 15,000.

—La Sucesión Ureta y Compañía compró a don Roberto Gajardo una propiedad en el Callejón El Guanaco, en la cantidad de $ 5,600.

—Don César Pardo Correa compró a doña Mercedes F. Valderrama la propiedad número 327 de la Avenida España, en la cantidad de $ 110,000.

—La Caja de Ahorros de Empleados Públicos compró a don Silvestre Alvarez la propiedad número 1249 de la calle de Nataniel, en la cantidad de $ 35,000.

—Don Ignacio Zuazagoitía compró a don Pedro F. Raffo la propiedad número 2498 de la calle de Mapocho, en la cantidad de $ 4,700.

—Don Domingo Fecdeno compró a don Antonio Panadero, varias propiedades en esta ciudad, en la cantidad de $ 30,000.

—Don Juan Peralta compró a don Froilán González la propiedad signada con los números 2002 a 2030 de la Avenida del Ecuador, en la cantidad de $ 10,000.

—La Caja de Ahorros de Santiago compró a don Anselmo Vergara Gana y a doña Josefina Silva de Vergara, la propiedad signada con los números 73 y 75 de la calle de Gálvez, en la cantidad de $ 180,000.

—Don Eduardo Solís Vergara compró al Monasterio del Carmen de San Rafael, la propiedad número 1466 de la calle de Maestranza, en la cantidad de $ 28,000.

Local Central

se arrienda. Tiene subterráneo y buenas instalaciones que se traspasan a precios bajos Canon: $ 800.

— MONEDA 930 —

Alambre
NEGRO N.os 6, 8 y 12
$ 0.60 KILO
REALIZA
S. SACK
BANDERA 827

COMPRE Ud.

sus sombreros en la Fábrica Nacional de Gorras y Sombreros, Delicias N.o 2636, frente a Libertad.

Sucursales SOMBRERERIAS ROSENBLITT

Puente N.o 616, Delicias N.o 2818, San Diego 1140, San Diego 2007.

NAHUM ROSENBLITT

No Compre Propiedades...

Sin visitar primeramente mi oficina. Tengo en venta toda clase de propiedades bien situadas a precios sin competencia:

CASAS HABITACION SIN RENTA.
CASAS HABITACION CON RENTA.
CASAS QUINTAS BIEN PLANTADAS.
CHALETS MODERNOS.
PROPIEDADES DE GRAN RENTA.
SITIOS GRANDES Y CHICOS.

Aquí encontrará la ocasión deseada, el gran negocio, la inversión segura de sus capitales.

FELIX JOFRE
GALERIA ALESSANDRI
—31—

Semillas
Exposición 1160-6
Carvajal Muñoz y Cía. Ltd.

El hombre no vive de lo que come, sino de lo que digiere.

Piense Vd. en ello y no olvide tomar la Somatose.

BAYER

Un buen apetito y una excelente digestión serán su recompensa.

MOVIMIENTO HABIDO EN 31 DE AGOSTO DE 1925

CORTE SUPREMA

Cuenta general

4 Compañía Singer Sewing Machine con Carlos [illegible] acuerdos.

Las demás sin tribunal o no vistas.

Alegaron:

Don Julio Retamal V., por el recurso y don José María Pineda, contra el recurso.

Falladas de acuerdo

Sociedad Altos Hornos de Corral con Abel Arnaud y otro, sin lugar la forma.

Redactor, señor Cisternas Peña.

Gertrudis Martínez de C. con Luis Pinto, sin lugar fondo.

Redactor, señor Cisternas Peña.

CIGARRILLOS LA CUBANA no tienen RIVAL 40 fumadla
CIA INGLESA DE TABACOS

CORTE DE APELACIONES

1.a SALA

Lunes 31 de Agosto de 1925. — Señor Bernales

1 Rosa Santander con Humberto Sotomayor, confirmada.

3 Francisco E. Olivares, eximición servicio militar, confirmada.

4 Jaime Moraguez, reclamo de clasificación de categoría, confirmada.

Alegaron:

Don Julio Vicuña con don Enrique Jaramillo ,en la 1.a

Don Arturo Vera, por la improcedencia, en la 4.a

2.a SALA

1 G. Barrientos con M. González, sin tribunal.

2 E. Aburto v. de G. con Empresa de los Ferrocarriles del Estado, sin tribunal.

3 J. Paegel con F. Kamiski, confirmada.

4 Banco de Chile con Sociedad Rubio y Marcano, sin tribunal.

6 E. Cabrera con sucesión de M. Bravo, pendiente.

No vistas las demás.

Alegaron:

En la 3, don Fernando Claro, confirmando.

En la 6, don Senén Conejeros, confirmando.

3.a SALA

Relator, señor Varas Olea

1 Contra Efraín Avila Silva, confirmada.

2 Contra Efraín Cruzat Mardones, en acuerdo y diligencia; 3 Contra Juan Aguirre Delgado, confirmada; 4 Contra Miguel González Parraguez, confirmada; 5 Contra José Echeverría J., aprobada.

6 Recurso de hecho de Juan Ballester, trámite.

7 Contra Ramón Nonato Cerda, confirmada con declaración.

8 Contra Luis Alberto Leiva y otros, aprobada con declaración.

9 Contra Francisco Lucero, confirmada con declaración.

10 Contra Delfín Huerta, aprobada.

11 Contra Aníbal Moreno, aprobada.

12 Contra Samuel Fuenzalida y otra, confirmada.

Don Pedro Velasco alegó por la confirmatoria con declaración, en la 9.a

4.a SALA

Relator, señor Mac-Iver

1 Contra A. Gaufret y otros, no se vió.

2 J. Guillen con A. Ferrer, alegatos, sin tribunal.

3 D. Martínez, reclamo patente, ha lugar.

5 E. Belloni con E. Bahamondes, confirmada.

6 J. Vargas U. con P. Aldunate acuerdo.

8 J. Ramírez con J. T. Lucksic confirmada.

No vistas las demás.

Alegaron:

En la 5, don Francisco Delpiano, confirmando.

En la 6, don Guillermo Rossel, revocando.

En la 8, don [illegible] Montero, revocando.

¡Ya No Me Duele Tanto, Mamita!

Los niños con frecuencia se hacen daño. Por esto las madres previsoras siempre tienen a la mano el remedio único que calma el dolor de raspaduras, cortadas, quemaduras, contusiones, etc. y protege contra infecciones.

UNA CREMA SANATIVA
Mentholatum
Indispensable en el hogar

Es el remedio ideal para catarros, eczema, inflamaciones, jaquecas, etc. Los millones de envases que se venden anualmente, son la prueba indiscutible de su mérito. Exija el legítimo en sus envases originales: tubos, tarros y latas. Rechace los substitutos.

Mentholatum

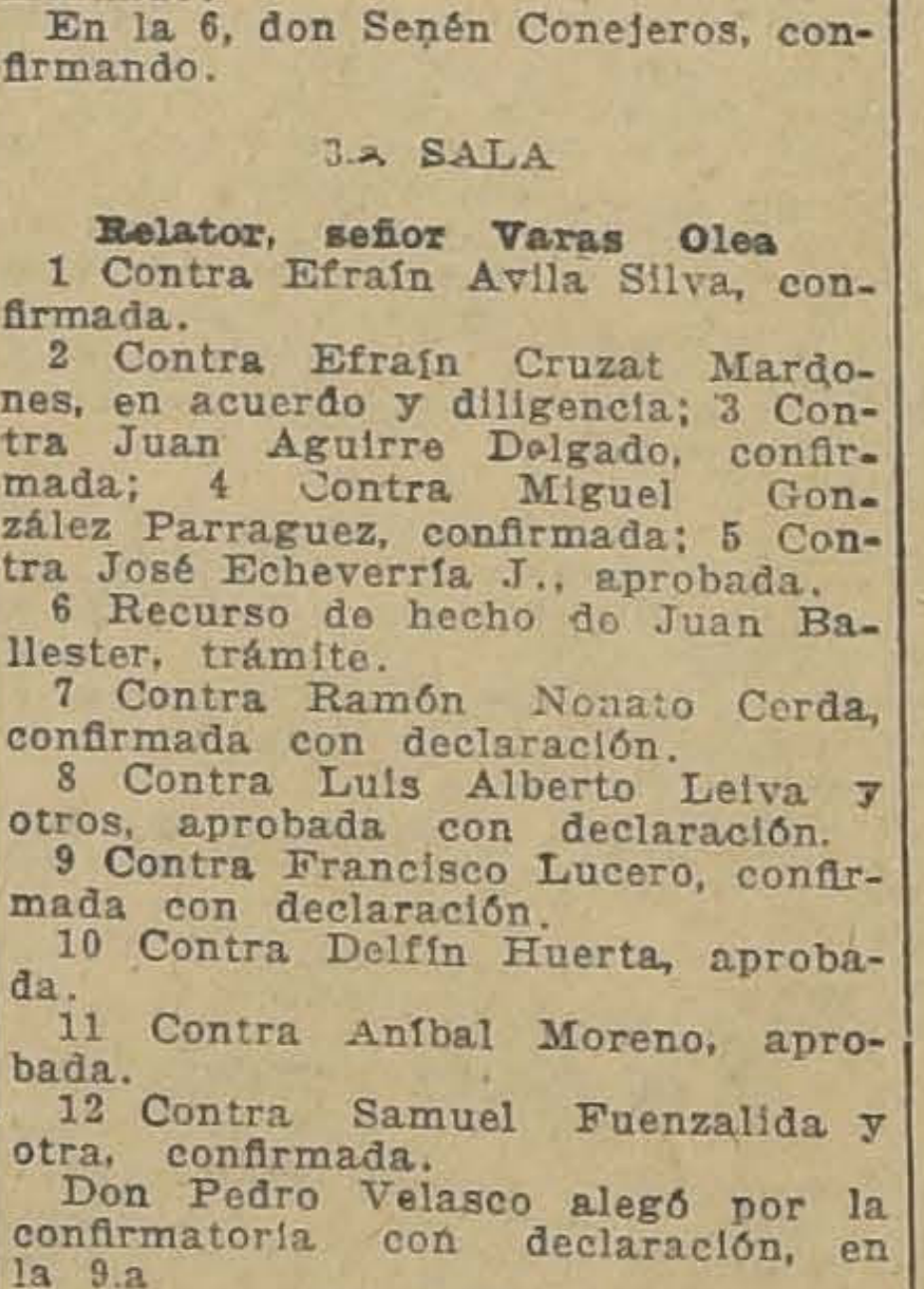

CONSULTORIO
PARA PERROS Y GATOS

MONJITAS 778-780 ::: TELEF. 3649

Completo instrumental, Laboratorios, Ambulancia Automóvil propia.

Consulta.. .. .. $ 5.00
Ambulancia ida y vuelta.. .. 5.00

Dr. L. Schmidt Herman

SEÑORES HACENDADOS

les ofrezco postes redondos de pellín, de roble, para cerco o viña, por carros, puestos en la estación que me soliciten en el sector de las fronteras a Valparaíso y ramales. Toda pérdida y riesgo por mi cuenta. Pida cotización hoy mismo; se le atenderá con prontitud.

DESIDERIO GUTIERREZ BADILLA
CASILLA 198 — TEL. 201
Telégrafo Comercial: Gutibadi
Talca

MUEBLERIA COLON
56—BANDERA—58
GRANDES REBAJAS DE PRECIOS. NUEVO Y ESPLENDIDO LOCAL

AVISOS ECONOMICOS

1.—Avisos judiciales

REQUERIMIENTO. — LA CAJA de Crédito Hipotecario, institución que efectúa las operaciones que indica su nombre, con oficina en esta ciudad, calle Huérfanos 1210, en el juicio de desposeimiento que sigue contra don Adolfo Víctor Michelson Boschaner por sí, y como representante legal de su mujer doña Fany Elfrida Milcher de Michelson, de la cual se encuentra separado de bienes, don Roberto Rebolledo, don Francisco R. González, don Gerónimo Bidolich, don Godofredo Viguerin, don Agustín Ramírez, don Juan 2.o Castillo, don Edmundo Fuenzalida, don José Isaac Cantolla, don Manuel S. Valenzuela, don Ignacio Iñiguez, don José Herreros, don Nicolás Icaza y don Abel Aravena, don Federico Roschmier, don Federico Pérez, don León Lechar, don José M. Castañón, don Oscar V. Arlegui, don Guido Bertini, don Ernesto Vargas, don Juan F. Navarro, don Salomón Sacre, don Vicente M. Gómez; don Abel Martínez, don J. Rufino Valenzuela, don Antonio Jurich, don Rufino Echavarría, don Juan F. Cáceres, don Miguel Luis Vargas y doña Carolina Figueroa, todos sin profesión; de este domicilio, que en vista de haber transcurrido el plazo de 10 días, que señala el artículo 932 del Código de Procedimiento Civil, sin que los demandados hayan abandonado los predios que se indicarán más adelante, ni efectuado el pago de 27 mil 896 pesos, 40 centavos, que dichos inmuebles reconocen por dividendos insolutos y saldo de la obligación vigente a la Caja de Crédito Hipotecario, ha llegado el caso de proceder ejecutivamente por constar el crédito de la Caja de escritura pública, al desposeimiento, conforme a la disposición legal citada, a fin de que el juzgado aprehenda y ponga a remate las propiedades actualmente afectas al gravamen de la Caja de Crédito Hipotecario, y con su producto pague el crédito que esas propiedades reconocen a la Caja de Crédito Hipotecario más los intereses penales y costas judiciales. La Caja Hipotecaria indicó como depositario provisional a don Raúl Rencoret, de acuerdo con el art. 465 del Código de Procedimiento Civil, y pidió se notificara la demanda, se requiriera de pago a los demandados, y se efectuara la traba de embargo por medio de avisos. — Por resoluciones de 23 de Julio y 21 de Agosto de 1925, el juzgado ordenó se despachara el mandamiento de desposeimiento, se tuviera presente la designación del depositario y se requiriera de pago a los demandados por avisos, en extractos, los que se publicarán por tres veces en los diarios "La Nación" y "El Mercurio", y el correspondiente número del "Diario Oficial". —El mandamiento de desposeimiento es del tenor siguiente: "Segundo Juzgado Civil de Santiago. — Mandamiento de desposeimiento. — Santiago, once de Agosto de mil novecientos veinticinco. — "Un Ministro de Fe requerirá a don Adolfo Víctor Michelson Boschaner, por sí y como representante legal de su mujer doña Fany Elfrida Milcher de Milchelson, a don Roberto Rebolledo, a don Francisco R. González, a don Gerónimo Bidolich, a don Godofredo Viguerin, a don Agustín Ramírez, a don Juan 2.o Castillo, a don Edmundo Fuenzalida, a don José Isaac Cantolla, a don Manuel S. Valenzuela, a don Ignacio Iñiguez, a don José Herreros, a don Nicolás Icaza y a don Abel Aravena, a don Federico Roscaomier, a don Federico Pérez, a don León Lechat, a don José M. Castañón, a don Oscar V. Arlegui, a don Guido Bertini, a don Ernesto Vargas, a don Juan F. Navarro, a don Salomón Sacre, a don Vicente M. Gómez, a don Abel Martínez, a don J. Rufino Valenzuela, a don Antonio Jurich, a don Rufino Echavarría, a don Juan F. Cáceres, a don Miguel Luis Vargas, y a doña Carolina Figueroa, actuales poseedores de los sitios ubicados en la población Germania en esta ciudad, signados con los números: 74, 75, 84, 85 de la manzana M. N.os 121, 123, 124, 125 y 125-bis. 134, 136, 135 y 137, 138, y 139 de la misma manzana G.; N.os 130 y 141, 140, 141, y 142, 13, N.os 144, 145, 168 de la manzana I.; N.os 178, 184, 192, 193, 194, 196, 202, 203, 207, 209, 210; 212, 213, 214, 216, 217, 218, 226, 227, 228, 229, 230, 231, y 232 de la manzana J.; N.os 250, 251, 252, 255, 261, 264, de la manzana K.; N.o 249, de la manzana L.; N.os 299, 306, 308, 311, 312, 314, de la manzana M; N.os 269, 276, 284, 285, 291, bis, 292 de la manzana N.; N.os 195, 165, 317, 319, 320, 328, 329, 380, 381, 382, 383, 384, 385; 386, 387, 389, 389, de la manzana O.; N.os 336, 337, 368, 369, 358, 354, 355, 365, 364, 363, de la manzana P.; y el lote de terreno deslindado por el Norte, por calle V. Michelson; al Sur, con calle Nuremberg; al Oriente, con calle Santa Rosa y al Poniente, sitios números 355 y 366 de la manzana P., para que en el acto de la notificación paguen a la Caja de Crédito Hipotecario la suma de 27 mil 896 pesos 40 centavos, valor de la deuda hipotecaria que afecta a dichas propiedades, más los intereses y las costas, o abandonen los sitios y propiedades en referencia a este juzgado. Si no efectuaren el pago o el abandono, trábase embargo en los expresados sitios y entréguese al depositario provisional, don Raúl Rencoret, quien deberá concurrir a las diligencias de requerimiento y embargo, y consignar a la orden de este juzgado los fondos que llegaren a su poder con este motivo. —(Firmado). — Octavio del Real. — Carlos Cruchaga. Secretario". — En consecuencia, procedo a notificar a las personas arriba indicadas las resoluciones de 23 de Julio y 21 de Agosto de 1925, corrientes a fs. 41 vta. y 43 del cuaderno principal y que el número de la causa es 42,496, y con el mandamiento inserto requiero a las personas mencionadas para los efectos del citado mandamiento. — Les hago saber que tienen cuatro días hábiles para oponer excepciones. — 30 de Agosto de 1925. — Carlos Cruchaga, Secretario." 1.o Sep.

CONCURSO MANUEL GATTONI. — En escrito del síndico del concurso especial de hipotecarios y de los acuerdos en que piden se de por pagado el precio del remate y se extienda escritura, debiendo cancelarse las inscripciones hipotecarias, se proveyó: "Santiago, 22 de Agosto de 1925. — A lo principal y otrosíes, como se pide con citación de los acreedores y del fallido. — O. del Real. — Carlos Cruchaga. — Secretario.

QUIEBRA ARAGAY Y PASSALACqua Limitada. Por resolución del señor Juez del 4.o Juzgado Civil se designó el día 8 de Setiembre próximo a las 2.30 P. M., para que tenga lugar la primera reunión de acreedores.—El Secretario. 8-S.

INVENTARIO.—POR ORDEN DEL árbitro don Manuel González Guzmán, que conoce de la liquidación de la sociedad conyugal que existió entre don Manuel Salas y doña Rosario León y de la partición de los bienes quedados por fallecimiento de ambos, procederé a la facción de inventario solemne de esos bienes el 3 de Setiembre de 1925, a las 3 P. M., en mi oficina del Palacio de los Tribunales, Bandera 37. — Martín J. Lira, Actuario. S-2

POR RESOLUCION DE 5 DE NOviembre de 1919 del señor Juez del Tercer Juzgado Civil de esta ciudad, don Alejandro Fuenzalida, se ha concedido a doña Virginia Urzúa v. de Jiménez la posesión efectiva de la herencia quedada al fallecimiento de su hijo don Adán Ciro Jiménez Urzúa. S-1.o

NOTIFICACION.— ANTE EL SEgundo Juzgado de Letras de este departamento se ha presentado doña Matilde del Río de León, en los autos sobre nombramiento de árbitro para liquidar la comunidad existente en el fundo Las Cruces, de 250 cuadras, más o menos, inscrito en el departamento de Arauco y que pertenece a los hijos de don Francisco José del Río y doña Rosario del Pozo de del Río, pidiendo que se cite a comparendo a todos los interesados en la partición con el fin de nombrar un nuevo árbitro que liquide esta comunidad, y que, siendo numerosos los interesados y casi imposible determinar su individualidad y residencia, se pide se les cite a este acto por avisos publicados en conformidad al artículo 57 del Código de Procedimiento Civil. Los interesados en esta comunidad son, además de la solicitante, don Gaspar, don Manuel y doña Zoila del Río del Pozo, representados estos tres últimos por sus respectivas sucesiones, como sigue: Sucesión de don Gaspar del Río del Pozo: doña Doralisa del Río Ulloa, doña [illegible] del Río Ulloa, doña [illegible] del Río de Montalva, don Luis del Río Ulloa, doña Ana Rosa del Río viuda de Reyes, doña María del Río Ulloa, don Gaspar del Río Ulloa, doña Emilia Niño del Río, don Alejandro del Río Niño, don Carlos del Río Niño, don Víctor M. del Río Niño y los que se crean con derecho a esta sucesión. Sucesión de don Manuel del Río del Pozo: don Héctor del Río Fernández, doña Aurora Fernández de del Río, doña Juana Rosa del Río de Gerdtzen, doña Aurora del Río Fernández, don Pedro del Río F. y doña Elena del Río viuda de Wormald y los que se crean con derecho a esta sucesión. Sucesión de doña Zoila del Río del Pozo: don Francisco del Solar del Río, doña Margarita del Solar viuda de Acuña, don Osvaldo del Solar del Río, don Luciano del Solar del Río, doña Amelia del Solar de González y su esposo don Juan B. González y los que se crean con derecho a esta sucesión. En el segundo otrosí se pide que todos los interesados en el presente juicio y quienes sus derechos representen, designen domicilio o constituyan urbanos de esta ciudad dentro del procurador dentro de los límites urbanos de esta ciudad dentro del plazo de quince días, bajo apercibimiento de tramitarse esta gestión y las de partición en su rebeldía. El señor juez fijó para el comparendo el 10 de Setiembre próximo, a las 3 de la tarde, y después de oir al señor Promotor Fiscal dió lugar a lo solicitado en cuanto a la notificación por avisos, debiendo éstos publicarse por tres veces en los diarios "La Nación" y "El Mercurio"; en el segundo otrosí, accedió a lo pedido en el término de emplazamiento.— Carlos Cruchaga secretario. 2-S

POSESION EFECTIVA.—POR AUTO de 21 de Agosto de 1925 del Primer Juzgado Civil de esta ciudad, se ha concedido la posesión efectiva de la herencia testada de don Santiago de Toro Herrera, a las siguientes personas: Don Domingo, don Santiago y don Emilio Toro Astaburuaga, a doña Adriana Toro de Phillips, a doña Carmen Toro de Isaza, a doña María Luisa Toro Fierro y a doña Adriana, don Eduardo y don Raúl Phillips Toro. S-1.o

INVENTARIO SOLEMNE. — CItase a los interesados a la facción de inventario solemne de los bienes quedados al fallecimiento de don Santiago de Toro Herrera, que practicaré en mi oficina Huérfanos 1242, el 8 de Setiembre de este año, a las 3 P. M., por estar así ordenado por decreto de 21 del presente expedido por el señor Juez del Primer Juzgado Civil de este departamento. — Santiago, 22 de Agosto de 1925. — Manuel Gaete Fagalde, Notario. 1.º S

POSESION EFECTIVA. — POR auto del señor juez don Pedro Ortiz Muñoz, de fecha 15 de Julio último, se ha concedido la posesión efectiva de la herencia testada de don Juan Etchegoyen Camalor, a don Alfredo doña Elena Etchegoyen Marinot. 9-Sep.

INVENTARIO.—POR ORDEN DEL árbitro don Manuel González Guzmán, que conoce de la liquidación de la sociedad conyugal que existió entre don Manuel Salas y doña Rosario León y de la partición de los bienes quedados por fallecimiento de ambos procederé a la facción de inventario solemne de esos bienes el 3 de Setiembre de 1925, a las tres P. M., en mi oficina del Palacio de los Tribunales, Bandera 362. — Martí. J. Lira, Actuario. S-2

2.—Arboles y plantas. (Compra-venta)

PALMERAS PLANTAS FINAS realizase, Huérfanos 2747.

3.—Automóviles, afines y accesorios. (Compra-venta y composturas)

AUTOMOVILES DE MARCAS acreditadas de diversos modelos, en perfectas condiciones, tenemos orden de vender a precios bajísimos. Demostraciones sin compromiso. Facilidades. Exposición de Automóviles, Escobar y Ebell. Delicias 1327. 7—S

CHASSIS CAMION FORD, HILO sin fin desde 3 mil pesos ofrecemos.— Exposición de Automóviles, Escoba y Ebell. Delicias 1327. 3—S.

NOS ENCARGAMOS DE LA VENta de automóviles de segunda mano, tenemos constantemente pedidos de coches de diversos tipos. Exposición de Automóviles, Escobar y Ebell. Delicias 1327. 7—S.

DOS CARROCERIAS PARA GONdolas Ford, realizamos. Exposición de Automóviles. Escobar y Ebell. Delicias 1327. 1—S.

AUTO CHALMERS, DE OCASION, elegante, perfectas condiciones, véndese. Garage Root 549. S-1.o

3,500 REGALO GONDOLA FORD en perfecto estado y buen recorrido. Arrate 186. Entre Curicó y Rancagua. 1.o-S

CHASSIS FORD TURISMO CON partidas compro ocasión. Ariztía, tercer piso. Oficina 20.

AUTOMOVILES DE LUJO arriendo días pares e impares, fiestas Príncipe, Dieciocho. Garage Bristol. Rosas 2227. S-2

SE VENDEN DOS GONDOLAS Ford, recorrido 28, actualmente trabajando. Maestranza 1556. 4 S

VENDO CARROCERIAS, 2-4 ASIENtos. Precios bajos. Facilidad en el pago. Lord Cochrane 1134. 6—S

VENDO GONDOLA FACILITO PAgo. Verla Independencia 2975. 3—S

$ 5.500 DODGE 7 ASIENTOS PERfecto estado vendo. San Pablo 1400 3—S.

SE VENDE AUTO FORD PERFECto estado. Verlo de 2 y media a 3 Avenida Matta 528 Garage Locatelli 3—S

SE VENDE UN CAMION FORD de carga 2,600. Sierra Bella 1401.

VENDO GONDOLA "BROCKWAY" en perfecto estado, garantida; recorrido Matadero. Facilidades de pago. Bandera 131, oficina 14.

AUTOMOVIL RENAULT COUPE Limousine, en perfecto estado, se vende. Morandé 350. S-6

GONDOLA BROOCKWAY recorrido Alameda vendo facilidades de pago. García Reyes 18. 2-S.

$ 3.800 VENDESE BUICK SEIS CIlindros, cinco asientos, perfecto estado de servicio. Otro auto chico, motor cambio, en $ 1.800 por apuro del dueño. Verlo y tratar Prieto 1221. 3—S.

FORD SPORT VENDO OCASION, Delicias 2538. 2 S

FORD TURISMO VENDO $ 1,600, Delicias 2538. 2 S

CHASSIS FORD PARTIDA, CINCO ruedas alambre, amortiguadores, vende barato. Exposición 228.

VENDO CHASSIS FORD, CINCO ruedas alambre con partidas. San Diego 1655. S-3

AUTOMOVILES DODGE, ABIERtos, cerrados, precio de ocasión, vendo. Delicias 330. 2—S

AHORRE DOS MIL, VENDOLE lindísima góndola Ford sin uso.— Carrocería P. Medina, Herrera 574.

CAMION LECHERO, PANADERO, véndole. Facilidades pago. Herrera 574.

VENDO GONDOLA TRABAJANDO; permuto por casa. Esperanza 46. 1—S.

TAPABARROS PARA AUTO FORD realizo una partida. Agustinas 2416

MOTO CON SIDECAR SIETE CAballos bien conservada y garantida, empeñada en mil quinientos pesos vendo boleto en mil pesos. Nueva Valdés 1055. 2—S

4.—Animales. (Compra y venta)

GALGO RUSO COMPRO, SANTO Domingo 1610. Tratar: de 1 a 2. 2-S.

VENDO YEGUA CHILENA BUEna presentación, amaestrada en correr en Varas. Tratar Argomedo 458 de 12 a 12 P. M. 3—S

VENDO CABALLO DE TIRO Y Montura, Hipódromo Chile 1246. 3 S

5.—Alhajas, joyas, monedas, etc. (Compra y venta)

NOVIOS: ARGOLLAS ORO 18 Y 14 kilates ofrece Relojería Sportsman, 30 par. San Diego 780. S-19

COMPRO BRILLANTES, PERLAS, toda joya de valor. La casa que más paga. Delicias 857. 2 Set.

COMPRO RELOJES DESCOMPUEStos, Recoleta 138. 1-S.

OCASION VENDO HERMOSO ANIllo hombre con lindo záfiro. Diez de Julio 1302. 2-S.

7.— Aves y pájaros. (Compra y venta)

HUEVOS PARA INCUBAR, DE gallinas Plymouth, Leghorns y Catalanas se venden en Quinta Normal, puerta Catedral. 3 S

GRANJA AVICOLA CON INSTAlaciones vendo, con buen chalet, linda quinta frutal, parrón, arriendo. Avenida Subercaseaux 1561 (Llano).

8.—Avisos varios

BUREAU OF INFORMATIONS AND Translations. — Traducciones legales, técnicas y difíciles del inglés, francés, alemán, italiano, portugués, yugo-eslavo, griego, hebreo, latín, danés, esperanto, sánscrito, ruso, noruego, holandés, sueco, finlandés, copto, árabe, sirio, turco, japonés, chino y éuskaro al castellano y viceversa. Se hacen versiones y trabajos en todos los idiomas. Especialidad en la traducción de informes mineros y confidenciales. Absoluta reserva y discreción. Precios módicos Edificio Ariztía, piso noveno, oficina N.o 7, Teléfono Inglés 3272, Central. Toda correspondencia diríjase a Casilla 1989. Santiago de Chile, y los cables y telegramas: "Lambda". 6-Sbre.

PINTOR CONTRATISTA, HACE trabajos, al óleo, al temple, al calburo, rapidez, seriedad. Buenos materiales. Precios económicos. — Rojas y Cía., Correo 7.

9.—Contadores

CONTABILIDADES A ORGANIZAR poner al día y servir puntualmente en campos y ciudades, atendemos. Delicias 2628. — Francisco Medel S. 5 S

10.—Casas, departamentos y piezas amobladas. (Ofrecidas y buscadas)

SE ARRIENDA PIEZAS AMOBLAdas a caballero, Aconcagua 1156. S—1

NECESITO CASA AMOBLADA PAra poca familia Cartagena. Dirigir datos y precios a E. F. R., Correo 9. S—1

ARRIENDO PIEZA AMOBLADA con balcón a matrimonio, se garantiza el buen servicio. San Antonio 460. 1.o S

PIEZA AMOBLADA SE ARRIENda. Camilo Henríquez [illegible]. 2—S.

FAMILIA FRANCESA SIN PENsionistas, arrienda pieza con sin muebles. Prat 563.

ARRIENDO PIEZAS AMOBLADAS. Granado 542.

SE ARRIENDA UNA O DOS PIEzas amobladas a caballeros solos.— Rosas 948.

ARRIENDO LINDAS PIEZAS Amobladas. Bandera 161. 2—S

11.—Casas, departamentos y piezas sin muebles. (Ofrecidas y buscadas)

Casas

CASAS NUEVAS MODERNAS, EN bajo arriéndase. Irarrázaval 160. 1.o-S

$ 650 ARGOMEDO, CHALET DE dos pisos, muy elegante, 7 piezas, hall, servicios. Luis Silva Cortés y Cía. Agustinas 1125.

$ 700 AGUSTINAS, BAJOS, HALL, grande, salón, escritorio, comedor, 6 dormitorios, 2 toilettes y servicios. Agustinas 1125.

$ 600 A. BARROSO, ALTOS, BAño instalado, asoleada, 5 dormitorios, salón, comedor, escritorio y servicios. Agustinas 1125.

$ 400, 500, 550 Y 600 AVENIDA Brasil, arrendamos, una casa en bajos y tres en altos, 7 y 9 piezas, respectivamente. Agustinas 1125.

$ 350 BELLAVISTA, BAJOS, 2 dormitorios, baño instalado, salón, comedor, escritorio. Agustinas N.o 1125

$ 500 COMPAÑIA, DEPARTAMENto en altos independientes, 6 piezas, baño intsalado, hall, galería, etc. — Tratar: Agustinas 1125.

$ 550 CASTRO, ALTOS REFACCIOnados, hall, salón, comedor, escritorio, 8 dormitorios, 2 toilettes. Tratar: Agustinas 1125.

$ 1,000 DELICIAS, ALTOS, 2 BAños instalados, 5 dormitorios, hall, salón, comedor, escritorio, terraza, repostero. Tratar: Agustinas 1125.

$ 550 Y 600 HUERFANOS, TRES casas independientes nuevas, 4 dormitorios, hall, salón, comedor, servicios. Agustinas 1125.

$ 800 HUERFANOS, ALTOS REcién pintados, 6 dormitorios, 1 toilette, salón, comedor, escritorio, servicios. Luis Silva Cortés y Cía. — Agustinas 1125.

$ 200, 400 Y 425, ARRENDAMOS en Maipú casas de 7 y 14 piezas, respectivamente. Tratar: Agustinas 1125.

$ 800 MONJITAS, RESIDENCIA EN bajos, 5 dormitorios, salón, comedor, escritorio, 2 patios, y cocina. Luis Silva Cortés y Cía. Agustinas 1125.

$ 600 RIQUELME, RESIDENCIA, en bajos, 8 piezas, toilette, dos patios y servicios. Tratar: Agustinas 1125.

$ 250 SANTA VICTORIA, ALTOS, 5 piezas, toilette y servicios. Tratar: Luis Silva Cortés y Cía. — Agustinas 1125.

$ 190 y 280 SE ARRIENDAN CASAS recién construídas, cinco piezas, baño. Matucana 76 y 80. 1.o-S.

SE ARRIENDA CASA DE ALTOS Y bajos con 9 piezas fuera de dependencias en calle Echeverría N.o 979. Canon mensual $ 400. Tratar Independencia N.o 565. Cervecerías Ebner con el Administrador. S-1

ARRIENDASE ESPLENDIDA CASA bajos. Recoleta 845. 1.o-S

ARRIENDO CASA PARA NEGOcio, $ 400. Franklin 1025. 2-S

$ 380, ARRIENDO ESPLENDIDA casa altos, ocho piezas, hall, todo servicio. Dardignac 174. 2 S

ESPLENDIDAS CASAS ARRIENdase, en calles Picarte, General Urriola, Madrid y Sucre, desde 200 pesos, hasta $ 350. Tratar: Sucre 368. 6-S.

SE ARRIENDA CASA DOS PIEZAS Lautaro 2839, tratar y verla de 2 a 5. 3 S

$ 360, CASA SIN ALTOS, ASOLEAda, siete piezas, cocina, baño, patio, gas, electricidad. Marcoleta 432.

NECESITO ARRENDAR CASITA de 3 a 4 piezas, valor de $ 120 a $ 150. Bandera 131, oficina 4.

$ 600 CASA CONFORTABLE, Parquet, baño, 7 dormitorios. Arriéndase. Dieciocho 719. S—3

$ 150 ARRIENDASE ALTOS CUAtro piezas y galería. Aldunate N.o 1051. S—2

$ 1,300 ESPLENDIDA CASA MUY bien decorada, compuesta de 6 dormitorios, 2 salitas, salón, hall, comedor, 2 baños, garage, pieza servidumbre, se arrienda. Delicias 151. S-2

$ 600 ARRIENDO BUENA CASA, recién refaccionada, ocho departamentos y dos hall. Cumming 359. Tratar 353. S-2

CASA UN PISO NUEVA 8 Piezas. $ 290. Cochrane 1055. 2— S

ESPLENDIDAS CASAS ARRIENDAse en calles Ricaurte, General Urriola, Madrid y Sucre, desde 200 pesos. hasta $ 350. Tratar: Sucre 368. 10-S

ARRIENDASE CASA HIGIENICA. Tres piezas, patios y cocina. San Diego 1826.

$ 300 CASA EN ALTOS, TRES cuadras Estación Central, recién construída, arriéndase. Delicias 2636.

180 CASA CINCO PIEZAS, FUERA servicio, gas, electricidad, Huérfanos 3047.

$ 140 CASAS 4 PIEZAS RECIEN terminadas. San Luis 1387.

220 ARRIENDO CASA NUEVA, MOderna, cinco piezas, hall, patio, dependencias, carros esquina. Ñuble 772. Administración. S-2

CASITA TRES PIEZAS. TRATAR: Moneda 1899. S-2

SE ARRIENDA CHALET AMOblado por 4 meses. Av. Providencia 2495. 2-S

ARRIENDO CASA 4 PIEZAS, 2 patios. Cueto 1021.

$ 400 ARRIENDASE BAJOS REcién construídos, 6 piezas, 2 patios. Verla: G. Reyes 22. S-2

ARRIENDO COMODAD CASA. VIllavicencio 58. 2-S.

250 PESOS ARRIENDO LINDA CAsa con 8 piezas. Juárez corta N.o 640. Llaves, Recoleta 373. 2—S.

FAMILIA EXTRANJERA TRES personas necesita arrendar casa con jardín o huerto, canon hasta 350 pesos. G. P. White, Providencia 1822. 1—S.

SE ARRIENDA CASA SEIS PIEZAS Lastra 1715. 2—S.

COMODOS ALTOS ARRIENDO. — Santa Rosa 963. 1—S.

$ 280 ARRIENDO CASAS ALTOS Y bajos en Moneda 3053. Llaves misma casa. 1—S.

CASAS NUEVAS, ARRIENDASE, $ 160, $ 400. Grajales 1962. S-2

130 ARRIENDO CASITA TRES PIEzas, patio, cocina, pasadizo. Victoriano 472. S-1.o

200 CASA 5 PIEZAS ESPERANZA 455.

330 ARRIENDASE CASA GRANDE dos patios, parrón, luz eléctrica en Independencia Tratar con su dueño: Avenida San Luis 1369 2—S

ARRIENDO CASITAS DE DOS PIEzas y cocina, carros a la puerta.— José Pérez, Yungay 4902. 3—S.

$ 150 ARRIENDASE CASITAS, CIté, matrimonio. Herrera 616. 2—S.

310 BAJOS, A UNA CUADRA PARque Forestal, 5 habitaciones, baño, patio y servicios, Agustinas 1252. 3—S

Departamentos

90, DEPARTAMENTO 3 PIEZAS, galería, decentes, luz eléctrica, casa quinta. Prado 2136, una cuadra carros Ñuñoa, siete, Vicuña Mackenna. 1.o—S

DEPARTAMENTO INDEPENDIENte, balcón calle, casa respeto, únicos arrendatarios. San Pablo 2184. 1-S.

DEPARTAMENTO ARRIENDASE. San Isidro 95. 1.o—A.

DEPARTAMENTO DE CUATRO piezas se arrienda a matrimonio solo o señoras solas. Nataniel 41. 2—S.

SE ARRIENDA UN DEPARTAMENto con cocina. A. Prat 251. 1—S.

SE ARRIENDA UN DEPARTAMENto, y pieza, Rosas 2544.

SE ARRIENDA DEPARTAMENTO independiente central a familia honorable. Serrano 248.

OFREZCO DEPARTAMENTO Y piezas con y sin pensión. Moneda 1316.

VICUÑA MACKENNA 653, DEPARtamento calle o piezas arriéndase personas honorables. S-3

ARRIENDO MAGNIFICO DEPARtamento independiente seis piezas. Comedor, dos patios. Canon $ 150. Santa Rosa 1798.

120 ARRIENDO DEPARTAMENTO 3 piezas patio, cocina, luz. Vicuña Mackenna 1200. 2—S

ARRIENDO DEPARTAMENTO TOdo servicio a familia sin niño. Cruz 1253. 2—S

DEPARTAMENTO 2 PIEZAS grandes, cocina, luz, agua, muy central se arrienda $ 120. San Diego 450. 2—S

ARRIENDASE DEPARTAMENTO casa honorable. Arturo Prat 474.

ARRIENDASE DEPARTAMENTO O piezas. Valdeses 623.

DEPARTAMENTO CUATRO PIEzas, cocina, arriendo. Nataniel 149.

DEPARTAMENTO ARRIENDASE. Huérfanos 2747.

ARRIENDO CASA DEPARTAMENto, 5 piezas, dependencias. Moneda 875.

85 ARRIENDASE DEPARTAMENto dos piezas. Grajales 2356.

$ 100 ARRIENDASE DEPARTAmento grande a la calle, con luz. Gálvez 856.

$ 100 ARRIENDO DEPARTAMENto dos piezas, luz, cocina. Rogelio Ugarte 1446.

SE ARRIENDA DEPARTAMENTO con cocina. Moneda 1450.

SE ARRIENDAN ESPLENDIDOS departamentos todo confort, buena comida. Residencial, Ahumada 143 3—S

Piezas

ARRIENDO DOS PIEZAS CHIcas, matrimonio sin niños. Manuel Rodríguez 782. S—1.o

EN CASA DE RESPETO ARRIENdase pieza a caballero o matrimonios solos. Gálvez 1018. 1.o-S.

CENTRALISIMO ARRIENDANSE magníficas piezas. Esmeralda 636. S-1.o

ARRIENDASE PIEZAS A CABAlleros solos. Arturo Prat 594. 3-S.

ARRIENDO PIEZA CALLE SIN muebles, caballero. Carmen 177. 1—S.

PIEZA A PERSONA SOLA ARRIENdo. Bélgica 70. 1—S.

ARRIENDO ESPLENDIDA PIEZA balcón calle, matrimonio, caballero, Pensión de mesa. San Antonio 347. S-2

ARRIENDO PIEZAS. SANTA ROsa 32. S-1

$ 55 PIEZA, LUZ, PERSONA SOLA, Fontecilla 120.

SE ARRIENDAN PIEZAS, CALLE Moneda 2223.

FAMILIA HONORABLE ARRIENda pieza a señorita seria. Avenida Portales 2653. S—2

ARRIENDO UNA PIEZA A CABAllero matrimonio solo. 10 de Julio 733.

PIEZA ARRIENDASE. CAMPO Marte 89, casa N.

ARRIENDANSE PIEZAS A CABAllero solo. Pedregal 272. 2—S

SE ARRIENDA UNA O DOS PIEzas en calle Gorbea 1763.

PIEZA CON BALCON ARRIENDO Nataniel 405.

OFRECESE COMODA PIEZA CAlle, a caballero respetable. San Pablo 1388.

SE ARRIENDAN DOS PIEZAS PAra caballeros solos. Avenida Matta 971. 3—S.

ARRIENDO UNA, DOS ELEGANtes piezas casa respeto. Manuel Rodríguez 154.

JOVEN SOLO NECESITA PIEZA con desayuno, casa familia sin pensionista. Indicar precio. Casilla 2431.

2 LINDAS PIEZAS ARRIENDO, buena situación. Bilbao 33.

ARRIENDO UNA PIEZA A JOVEN o señora sola. Tarapacá 866.

ARRIENDO PIEZA PERSONA SOla, luz, con o sin pensión. García Reyes 80. 3 S

SE ARRIENDA UNA PIEZA AMOblada, para caballero. Maipú 636. 3 S

ARRIENDO PIEZA, SAN FRANcisco 366, casa 13.

ARRIENDASE PIEZA PERSONAS [illegible]. Molina 388.

$ 55 ARRIENDO PIEZA LUZ ELECtrica. Cochrane 1425, casa 10.

PIEZA Y DEPARTAMENTO DAVIla 709.

SE ARRIENDA PIEZAS EN CASA honorable. Bellavista 257. 3-S.

ARRIENDO PIEZA CASA HONOrable. Gorbea 2878.

12.—Compra y venta de casas y sitios

SE VENDE UNA CASA-QUINTA con ocho piezas recién terminadas y frente a dos calles. Avenida Chile 1083. S—1

38.000 AVENIDA PEDRO VALDIvia 7 habitaciones todo servicio jardín arboleda gallinero. Criste, Catedral 1109. S-1.o

$ 80,000 SAN DIEGO, PROPIEDAD antigua, 804 m2. Luis Silva Cortés y Cía. Agustinas N.o 1125.

$ 90,000 EXEQUIEL FERNANDEZ, chalet de dos pisos, concreto armado y ladrillo, techo de zinc, linda quinta parrones, huerto, 8 piezas, servicios, terraza, garage, pesebreras. Deuda Caja. Luis Silva Cortés y Cía. Agustinas 1125.

$ 120,000 SAN FRANCISCO, CASA antigua, doce piezas, tres patios, 18x110. Deuda Caja: $ 41,000. Agustinas 1125.

$ 140,000 HUERFANOS, ELEGANte residencia dos pisos, 8 piezas, 2 toilettes. Luis Silva Cortés y Cía. Agustinas 1125.

$ 50,000 SAN JOSE, DOS CASAS EN bajos, con jardín, huerto, gallineros, parrones, 5 piezas, comedor. También se venden separadamente. Luis Silva Cortés y Cía. Agustinas 1125.

$ 120,000 MAGDALENA, RESIDENcia tres pisos, jardín al frente 17x30, 9 piezas, hall, baño instalado, costurero, luz eléctrica y gas. Agustinas 1125.

$ 18,000 EN EL MONTE, VENDEmos casa-quinta con bosque eucaliptus, casa 6 piezas, servicios. Luis Silva Cortés y Cía. Agustinas 1125.

$ 18,000 VENDEMOS TERRENO de 16,500 metros en Avenida Manuel Montt. Luis Silva Cortés y Cía. Agustinas 1125.

$ 38,000 MALLINKRODT, BAJOS, doce piezas, dos patios. Deuda: 25 mil pesos. Agustinas 1125.

$ 25,000 PEDRO DE OÑA, CASA bajos, frente cal y ladrillo, dos patios, techo zinc, 4 piezas, cocina, servicios, 12x22. Luis Silva Cortés y Cía. Agustinas 1125.

$ 20,000 RENGIFO CASA ANTIgua, 7 piezas, patio, 15x25. Agustinas 1125.

$ 110,000 AVENIDA SEMINARIO, edificio nuevo, 4 casas altos y bajos, almacén esquina. Deuda: 30,000 Caja. Renta: $ 1,000 mensuales. Luis Silva Cortés y Cía. Agustinas 1125.

$ 75,000 AVENIDA TUPPER, DOS casas independientes de un piso, buena construcción, techo zinc, cada una con 6 habitaciones, toilette servicios, patios. Deuda: 25,000 pesos Banco Hipotecario. Luis Silva Cortés y Cía. Agustinas N.o 1125.

$29,000 TUCAPEL, BAJOS, 6 PIEzas, patios, frente cal y ladrillo, 11x25. Agustinas 1125.

$ 35,000 UNION AMERICANA, BAjos esquina, 5 piezas, patio, rodeada corredores. Luis Silva Cortés y Cía. Agustinas 1125.

$ 80,000 ARTURO PRAT, BAJOS, 10 piezas, 3 patios, toilette, servicios y cochera al fondo 11x72. Agustinas 1125.

$ 400,000 AGUSTINAS, GRAN REsidencia altos y bajos, parquet, muy elegante, gran hall, 3 salones 8 dormitorios. Luis Silva Cortés y Cía. Agustinas 1125.

$ 15,000, 26,000, 31,000 Y 40,000 vendemos en calle Buenos Aires casas de un piso con todas comodidades. Agustinas 1125.

$ 60,000 SAN BERNARDO, CALLE Francisco Aranda, vendemos casa un piso, moderna, 12 piezas y servicios, parrón y huerto. Luis Silva Cortés y Cía. Agustinas 1125.

$ 140,000 BELLAVISTA, 4 CASAS, 2 en altos y 2 en bajos, construcción cal y ladrillo. Renta: $1,200. Agustisas 1125.

$ 125,000 AVENIDA DOMINGO Cañas, chalet dos pisos, cal y ladrillo, reforzado con concreto, 13 piezas, toilette instalado, subterránea, garage. Luis Silva Cortés y Cía. Agustinas 1125.

$ 95,000 CHACABUCO, PROPIEdad de tres casas, una en bajos y dos en altos. Agustinas 1125.

$ 95,000 CATEDRAL, UN PISO, 10 piezas, fuera servicios, dos patios, parrón, huerto, gallinero. Deuda: $ 30,000. Luis Silva Cortés y Cía. Agustinas 1125.

$ 13,000 VILLAVICENCIO, ALTOS comedor, escritorio, 5 dormitorios, 3 piezas de baño, etc. Luis Silva Cortés y Cía. Agustinas 1125.

$ 70,000 AVENIDA COSTA, CHAlet dos pisos, edificio 1.a clase, 7 piezas toilette, jardín, garage. Agustinas 1125.

$ 38,000 CHILE-ESPAÑA, CASAquinta un piso, bien plantada, 9 piezas, servicios. Agustinas 1125.

$ 250,000 COMPAÑIA, PROPIEDAD tres pisos, dividida en dos casas: bajos, garage, patio, dos instalaciones de baño etc. Deuda: $ 90,000. Luis Silva Cortés y Cía. Agustinas 1125.

$ 60,000 CONSTITUCION, CASA inconclusa, superficie 800 m2. Luis Silva Cortés y Cía. Agustinas 1125.

$ 110,000 SAN DIEGO, ANTES Franklin, propiedad antigua, 18x75. Agustinas 1125.

EN CIENFUEGOS, LADO DELIcias, vendemos 500 m2. de terreno a precios ventajosos. Más datos dará Luis Silva Cortés y Cía. Agustinas 1125.

$ 83,000 PRECIOSA QUINTA, 20 por 40, ubicada en Miguel Claro cerca Providencia, con elegante chalet dos pisos, que consta del hall, 8 habitaciones, toilette, y dependencias. Luz eléctrica, gas y alcantarillado. Al fondo 2 garages y casa independiente para renta. Deuda: $ 14,000 al 8 olo. Llaves en Agustinas 1125. Luis Silva Cortés y Cía.

$ 50,000 GENERAL URRIOLA, UN piso, techo zinc, 11x35, 6 piezas, sala de baño, dos patios grandes, jardín, gallinero parrón. Deuda: 33 mil pesos. Luis Silva Cortés y Cía. Agustinas 1125.

$ 100,000 GENERAL VELASQUEZ, do[illegible]s en bajos, cal y ladrillo, techo zinc, numerosas habitaciones. Deuda: $ 30,000, 20 por 110. Luis Silva Cortés y Cía. Agustinas 1125.

$ 150,000 EN VIÑA DEL MAR, CAlle Alvarez, chalet de dos pisos muy elegante, con terraza sobre los torreones, jardín al frente, 20 piezas fuera de servicio, piezas con parquets, patio con baldosas de mármol, 15 por 45. Luis Silva Cortés y Cía. Agustinas 1125.

$ 110,000 AGUSTINAS, PROPIEdad de altos y bajos independientes, para reparar, 13 por 58. Luis Silva Cortés y Cía. Agustinas 1125.

CHALETS $ 90,000, VENDO EN SEminario 750, cinco grandes dormitorios recién terminados, extenso y muy cómodo. 1.o S

PROPIEDAD COMPRO HASTA $ 50 mil, pagando mitad contado, situada entre Bulnes, Matucana, San Pablo, Huérfanos, Martínez de Rozas 3363.

EN $ 27,000 VENDESE CASA AVEnida Irarrázaval 2350. Valor actual $ 35,000. Negociación urgente. S—2

VENDO PERMUTO LINDA CASA central en calle Santa Rosa número 217, grandes facilidades pago, deuda Banco Hipotecario; buena renta. Poco al contado. Dueño. Llaves, Santa Rosa 1177. Teléfono 193. Matadero.

VENDO CASA DARDIGNAC 254. Tratar en la misma. S-3

OCASION: CON $ 30,000 AL CONtado, resto grandes facilidades, vendo la magnífica propiedad Dardignac 254. Tratar: Adrisola, Morandé 235.

$ 27,000 JOSE M. INFANTE, CERCA Irarrázaval, nueva, cinco habitaciones, dependencias, parrón, etc. Adrisola, Morandé 235, de 11 a 12 y 4 a 6.

SITIOS CASAS COMPRAMOS PREferencia Independencia, Recoleta, barrio Alameda. Beal, Calderón y Cía. Compañía 1065, oficina 27. S-2

COMRASE CASA SIETE PIEZAS, entrada auto, barrio Providencia. Detalle indicando último precio contado Casilla 3313. Correo Central. 2 —S

HAGASE PROPIETARIO, POBLAción Recoleta, vendo terreno con cimientos, frente dos calles, en Avenida Chile, 3,200 varas. J. R. S. Casilla 1411. S-2

OCASION VENDO DOS CASITAS en López. Tratar verla: Independencia 566. 3-S.

COMPRO CASA: SESENTA A CIEN mil pesos, sin agentes. Casilla 2630. 2 S

$ 27,000, PROPIEDAD 1.005 metros, 5 de Abril, a una cuadra Estación, Bascuñán 610.

¡¡SITIOS NEGRETE!! MENSUALIdades vendemos Lira 279.

$ 30.000 VENDO LINDA CASA COmercial en San Pedro esquina León Prado; 5 piezas esquina para almacén; patios ladrillos composición; agua potable y corriente, luz eléctrica, construcción sólida y moderna Tratar Avenida Subercaseaux 315; esquina San Joaquín. Ernesto Fuentes Boncelli. Teléfono 109 San Miguel. Correo 7. Casilla 7010. 2—S

SITIOS EN VICUÑA MACKENNA vendo, frente al Palacio de la Nunciatura, con superficie de 200 m2 a 500 m2. — Precios de ocasión. Fácil pago. Greene. Teatinos 86.

SITIOS EN AVENIDA PROVIDENcia vendo tres grandes sitios de 20,000 m2. de 21.500 m2. y de 30.000 m2. en las mejores situaciones de dicha Avenida, con grandes frentes a carros eléctricos, especiales para residencias y poblaciones modernas. Precios de ocasión. — Greene. — Teatinos 86.

SITIOS EN AVENIDA PEDRO DE Valdivia, vendo, con superficies totales de 5.000 m2 a 20.000 m2. algunos esquinas y con bastante frente a carros eléctricos. —Greene. — Teatinos 86.

20 SITIOS DIVERSOS BIEN CENtrales, vendo en las mejores calles de Santiago, varios de esquina y con superficies de 200 m2. a 3.000 m2. Greene. — Teatinos 86.

13.—Compra y venta de negocios

VENDO BODEGA DE VINOS Y frutos del país, en plena actividad y con muy buena clientela, dirigirse a Samuel Castillo y Cía. Casilla 159, Valdivia. 3—Stbre.

VENDO BOTICA INSTALADA, Muy buen envase. Bastante clientela. — Independencia, Avenida San Luis 1350. 1.o-S

VENDO UNA GRAN PELUQUERIA y cigarrería, Mapocho N.o 3312, Esquina Matucana. 2-S.

SE VENDE UN DEPOSITO DE LIcores. Gálvez 1135. 1.o—S.

VENDO ALMACEN BUENA SITUAción. Cochrane 1299. 2—S.

VENDO CARNICERIA EN BUENA situación. Rosas 3027. 1—S.

COMPRO ALMACENCITO, BODEGA licores, valor 2,000 a 2,500 pesos con clientela. Dirigirse a San Francisco 1778. 2—S

BAR-RESTAURANT EN VALPAraíso, situado en Cochrane, se vende por ausentarse dueño Europa. Negocio lucrativo, grandes utilidades. Patente $ 2,000. Precio: $ 20,000. Negocio rápido y al contado. Pormenores: L. A. Correo 3. S-1

ALMACEN VENDO BARRIO COmercial. Ventas diarias $ 180. San Pablo 2172. S-1

VENDO PENSION O LAS INSTAlaciones, $ 800. derecho local, 15 pensionistas, admito socio, poco capital. San Diego 917. 2 S

VENDO INDUSTRIA FACIL, LUcrativa, poco capital. Avenida Subercaseaux 659. S-6

VENDO NEGOCIO MENESTRAS. Picarte 201. S-2

BOTICA PUEBLO CERCA SANTIAgo, se vende. Datos: Moneda 977. 4-S

VENDO ACREDITADA PENSION centralísima. Entrega inmediata. Casilla 2656.

NEGOCIO DE VENTAS AL REcibo con muy buenas utilidades, vendo por ausentarme. Casilla 2923.

VENDESE NEGOCIO POR NO POder atenderlo. Sotomayor 898, esquina Martínez Rozas. S-3

VENDO LAVANDERIA CON SUcursal. Echaurren 55.

CIGARRERIA VENDESE. SAN DIEgo 252. 2-S

SE VENDE LA CASA DE PRESTAmos La Iberia. Recoleta 530. 6— S

VENDO ALMACEN POCO CAPITAL buenas ventas, arriendo barato, 10 de Julio 517. 3 S

PELUQUERIA POCO CAPITAL bien instalada, poco capital, vendo o la arriendo, por no ser del oficio. Alameda 2923.

SE VENDE UNA COCINERIA bien instalada, se traspasa arriendo barato, Tratar San Alfonso 59.

NEGOCIO ENLOZADOS Y CRIStalería, buena situación, poco capital, por no poder atender, vendo. Casilla 4509. S

VENDO NEGOCIO MENESTRAS verduras, arriendo muy barato, especial para bodega. Huemul 1449. S-1

VENDO CIGARRERIA. SAN DIEGO esquina Copiapó.

CARNICERIA CALLE CASTRO, vendo. Tratar: Rosas 1619. S-1

VENDO NEGOCIO DE PENSION Tratar de 10 a 12. Victoria esquina Víctor Manuel 600. S-1

SE VENDE UN NEGOCIO MUY buena situación, poco capital. Eyzaguirre 769. S-1

VENDO ACREDITADO ALMACEN con depósito de vinos con buena casa habitación. Arturo Prat 1421. S-2

TENEMOS ENCARGO DE VENDER negocio abarrotes en calle San Diego, parte muy comercial, a puertas de una cité, ventas muy buenas, capital reducido. García Hermanos. San Diego 874.

SE VENDE NEGOCITO EN SAN Alfonso 593, casa esquina. 3—S.

VENDO CANTINA MUY BARATA, libre 200 metros. San Alfonso 243. 3—S.

VENDO ALMACEN ABARROTES.— Echaurren 647. 2—S.

VENDO POR NO PODER ATENDER taller de tinas y pedestales en muy buen local. Traspaso arriendo. San Pablo 1975. 2—S.

SE VENDE NEGOCITO ABARROTE poco capital. Avenida La Paz 453 3 —S

14.—Citaciones.

QUILICURA.—CITASE ASAMBLEA contribuyentes Domingo 6 Setiembre 3 P. M. Sala Municipal pronunciarse suplemento seiscientos pesos para fiestas patrias acordados por Municipalidad. 5-S

"LA PODEROSA".—LOS TENEDORES de conos indispensable asistan mañana 4 P. M. Martínez de Rozas 2408, para acordar procedimiento conducentes a que paguen los bonos las personas que los emitieron, no aceptando disminución de garantía.

ASOCIACION DE INDUSTRIALES de Sastrería. Cítase a junta general reforma de estatutos, Domingo 6 a las 9 1|2 de la mañana. En la Sociedad Unión Comercial. El Directorio. 5 S

15.—Compras y ventas varias

VENDO TOTORA. SAN PABLO 4260. 14—S.

LEÑA DE MONTE MUY BUENA clase, entrega Octubre adelante ofrece a $ 7 quintal métrico, puesta estación ésta. Ofertas a Marcial Pérez. Casilla 57 D. — Santiago. 1.o-S

VASIJA RAULI PRIMERA VENDE Viña Santa Juana, camino Renca. 2-S

SE VENDE DE OCASION TAZA de lavatorio con desagüe en Huemul 1040. S-1

TARROS LECHEROS Y ARTICULOS estañados para lechería, ofrezco una gran partida. Agustinas 2416. S-1.o

ROMANA 500 KILOS VENDO. Agustinas 2416. S-1.o

CARBON ESPINO BUENA CLASE, para detallista, puesto desvío Gandarillas, 10 sacos arriba, 11.50 saco, sin envase. Dueño: Desvío 8 1|2-11 1|2. S-3

CRISOLES DE PLOMBAJINA MARCA Morgan, líquido muy baratos. Huérfanos 2448. S-3

MICROSCOPIO BUEN ESTADO, cómprase. Casilla 3964. S-5

VENDO 2 RUEDAS TRASERAS fierro Brockway, con llantas y un neumático Dunlop 33x5, espléndido estado, precio ocasión. Bulnes 762, casa 7.

ASFALTO DE VEREDA USADO vendo. Rosal 381.

VENDO DE OCASION BAÑO NAcional, 12 sillas comedor y calentador. Merced 334. 2—S.

VIDRIO TROZADO NEGRO Y verde, compramos al mejor precio de plaza. Dirigirse a Soc. Fca. Nacional de Vidrios. San Diego N.o 2197. S-3

CANASTOS DE MIMBRE PARA panaderías, vendemos baratos. Dirigirse a San Diego N.o 2197. S-3

VENDO UN FUELLE COMPLETO y bigornia francesa. Agustinas 2270.

AMPOLLETAS BUENA MARCA, realizamos. Morandé 442.

TELAR MECANICO UNICO EN Chile, vendo. Bilbao 33.

ALAMBRE GALLINERO, GALLInas, realízanse. Huérfanos 2747.

VENDO FONDOS DE COBRE. Independencia 3036.

SE COMPRA UN LUSTRIN DE 2 asientos, indicar precio y dirección. Agustinas 1148. R. Miranda. 2 A

TARROS BASUREROS $ 8; BAÑOS $ 10, mesas, cocinas, $ 20, lavaplatos $ 4, realizamos, Fábrica Chacabuco 5.

LANA NUEVA VENDO, $ 30 KIlos; de ocasión. Grajales 2933.

PLOMO VIEJO, TIPO, COMPRO, buen precio, San Alfonso 76. San Diego 2016. 3 S

OCASION VENDO COCINA IMPORtada. San Diego 1735. S-2

COMERCIANTES CARBON ESPINO, $ 12.50 saco sal costa, blanca, $ 12 los 80 kilos; sal para helados, leña monte, $ 5 saco retobado, porotos trigos, papas, etc., ofrece Bodega Melipilla. San Diego 1276. Teléfono 237, Matadero.

VENDO COCHE GUAGUA, MARquesas y muebles de asiento, todo muy barato. Cóndor 861. S-1

SE VENDE UNA COCINA ECONOmica. Nataniel 1479. 1—S

LINDA MONTURA CHILENA, otra inglesa, aperadas vendo ocasión. — Nataniel 1179. 2 Sep.

CAJA FONDO CHICA, MESA, MAquina escribir, otra redonda antigua, vendo. Vicuña Mackenna 896.

COMPRO BOLAS DE MARFIL. — Arturo Prat 1114.

LEÑA EUCALIPTUS TROZADA, 8 pesos cien kilos; quillay, litre, seca, $ 9 cien kilos; talhuén, 11 pesos cien kilos. Mapocho 3005. 3—S.

DULCES CON CUENTA PARA COmerciantes. Sotomayor 1213. 3—S.

16.—Dentistas

DENTADURAS SIN PALADAR, REcupera su boca. Dr. Muñoz. San Diego 995. S 1.o

DENTADURAS ARTIFICIALES, todo sistema. Premios bajos. Facilidades pago. Av. Matta 319 A. S-4

GABINETE DENTOL. SAN DIEGO 994, extracciones absolutamente indoloras, tapaduras, oro desde diez pesos. Trabajos, hora fija. Dentista titulado Chile, Europa. 2-S.

Cuerpo de Bomberos

SEGUNDA COMPAÑIA DE BOMBEROS "Esmeralda". — Cítase a la Compañía a Academia práctica, para el Miércoles 2 de Setiembre a las 9 3|4 P. M. — El Ayudante.

6.a COMPAÑIA DE BOMBEROS. — Salvadores de Propiedad. — Cítase a la Compañía a academia y ejercicio para el Jueves 3 de Setiembre a las 9 y media P. M. Uniforme de trabajo. — El Ayudante. 3A

17.—Escuelas de choferes

ESCUELA PRACTICA CHAUFFEUR mecánicos cursos diurnos, nocturnos. Vicuña Mackenna 456. 1.o-S.

18.—Extravíos y hallazgos

SE RUEGA ENTREGAR UN PErrito blanco(crespo, perdido el Sábado 29, de 9.30 a 10 A. M., entre el puente y la plazuela de la Vega. Se dará buena gratificación. Monjitas 719. 1—S.

HABIENDOSE EXTRAVIADO LA Libreta de Ahorro N.o 24176 de María Leng Malves queda nula y sin ningún valor por haberse dado el aviso correspondiente a la Administración de la Caja de Ahorros de Santiago. S—3

SE DARA GRATIFICACION A LA persona que devuelva patente del auto A 5683. Riquelme 836.

19.—Empleados para comercio y oficinas. (Pedidos y ofrecidos)

JOVEN PARA OFICINA QUE SEPA escribir a máquina, etc., necesita. — Garage Inglés. Romero 2590. 31-A

JOVEN PARA TIENDA DE CALZAdo necesítase, Compañía 1049. 2 S

SEÑORITA SEPA ARTICULO LIbrería solamente, con recomendación, necesita de 9 a 10. Merced N.o 813. S—3

UN JOVEN DE BUENAS COSTUMbres, bien educado e hijo de familia, desea emplearse en trabajos de fundo o en trabajos de poca importancia o en algo de confianza. Humberto Vial Vial P., Carta Sobrante, Concepción. S-5

PRECISO JOVENES DE 12 A 16 años para aprendices de pintura escenográfica de 8 a 11 de la mañana. Biblioteca Nacional.

JOVENCITO QUE POSEA EL INglés, bien recomendado y tenga conocimientos en trabajos de oficina, se necesita. Dirigirse a Casilla N.o 3237. 2-S

VENDEDORES NECESITA PICAduría de leñas. San Diego 1639. 3-S

NECESITO SEÑORITA PARA LA venta el homenaje del Príncipe de Gales y S. E. el Presidente de la República, presentarse: Bandera 127 (altos) con $ 50 de depósito.

SEÑORITA VENDEDORA PARA cristalería, necesítase. Diez de Julio 228. 1.o-S

VENDEDORA PARA SOMBRERERía con mucha práctica, con buenas referencias. Merced N. 774.

NECESITO COMPETENTES SEñoritas venta ropa hecha y medias. "La Victoria". Rosas 1007.

SEÑORITA BUENA PRESENCIA desea ocupación para la venta o cajera buena letra. O. B. Casilla 81 D. 2— S

EMPLEADA COMPETENTE ADministrar lavandería. V. Mackenna 13. 2 —S

VENDEDOR CONOCEDOR DE LA plaza, de Santiago, precisa acreditada fábrica. Se exigen referencias y demostrar competencia y habilidad para la venta. Dirigirse casilla 1802.

OFRECESE TAQUIGRAFA, SABE inglés, Correo 3.

20. — Frutos varios.

OFREZCO MANTEQUILLA, PApas, consumo y semilla, por carros, puesto cualquiera estación. Emilio 2.o Vehmister. Puerto Varas. S 15

21.—Haciendas, fundos, chacras y terrenos. (Compra-venta y arrendamientos)

$ 12,000 ARRENDAMOS CHACRA, apta para lechería, a tres kilómetros de la Plaza, 14 cuadras regadas. Más datos y órdenes para verla dará Luis Silva Cortés y Cía. Agustinas 1125.

22.—Hoteles y pensiones

GRAN HOTEL BUENOS AIRES, piezas amobladas desde tres pesos diarios; con dos camas, cinco pesos. Delicias 2921. 26 Nov.

ALAMEDA 975, PIEZAS AMOBLAdas, pensión caballeros honorables. 5-S

CASA RESIDENCIAL PARA HOnorables familias o personas solas, por días, meses. Estado 75. Regios dormitorios, salitas, baños privados, excelente comida, uso familiar, pensión de mesa po. meses. Los dueños atienden personalmente, retribuyendo la deferencia de los distinguidos huéspedes. Precios módicos. Teléfono 3705. English Spoken. S-1.o

CASA HONORABLE PROPORCIOna pieza pensión. Prat 226. 2-S

ESPLENDIDAS PIEZAS, PENSION al costado Plazuela San Isidro. Santa Victoria 538. S-4

ARRIENDO PIEZA PENSION. SAN Diego 33. S-1.o

RESIDENCIA HONORABLE OFREce piezas pensión mesa. Prat 133. S-1.o

CENTRALES, HIGIENICAS, PIEzas amobladas, calle, pensión, sana, Argomedo 315. 5 S

ARRIENDA PIEZAS CON O SIN pensión. Casa Alemana. Puente 572. 2-S

ARRIENDO ESPLENDIDAS PIEzas con pensión. Unión Americana 349. 1—S.

SE ARRIENDA DEPARTAMENTO con pensión y piezas. Catedral 1249. 1—S.

PENSION NUEVA, BUENA COMIda. Pedregal 33. 2—S.

ARRIENDASE PIEZA CON PENsión o pensión a domicilio. Dardignac 147. S—2

SE ARRIENDAN PIEZAS CON pensión con o sin muebles. San Francisco 323. 2—S

PIEZA AMOBLADA PENSION NAtaniel 219. 3—S

CON PENSION ARRIENDO PIEza, departamento. Cumming 669. 2-S

SAN FRANCISCO 154, PIEZA CON pensión, pasajeros seis pesos diarios.

DOMEYKO 1925, OFRECESE PIEZA pensión, señora o señorita sola. 2-S

LINDA PIEZA CALLE CON PENsión. Huérfanos [illegible]

ARRIENDASE BUENA PIEZA amoblada con pensión, para dos personas o matrimonio. Rosas 1570. 10S

SAN MARTIN 766, PIEZA CON ESpléndida pensión, abundante, $ 100; mesa $ 70.

100 EXCELENTE PENSION PIEZA amoblada frente Estación Mapocho. Artesanos 999. 2-S.

SE ARRIENDAN PIEZAS CON pensión y gran salón a la calle a matrimonio. Lira 616.

ARRIENDO PIEZA BALCON CAlle con pensión. Tarapacá 1019 al llegar a Prat.

PENSION RESIDENCIAL San Diego 110. Piezas con sin muebles. — Precios módicos. 2 —S

PENSION PIEZA AMOBLADA balcón, desde 140. Morandé 791. 3—S

EMPLEADOS, ESTUDIANTES, pieza buena pensión, desde 100, comida sana, abundante. Arturo Prat 588.

ARRIENDASE PIEZA CON PENsión. Libertad 227. 2 S

BUENAS PIEZAS, CON O SIN muebles, con pensión. Se reciben pasajeros. Santo Domingo 1225.

ALAMEDA 777, ARRIENDANSE piezas, pensión. 3 S

$ 50, PIEZA AMOBLADA, CON sin pensión. Maipú 30. Casa 6.

PENSION, PIEZAS, MATUCANA 32. Altos. 3 S

PIEZAS CON PENSION. GALVEZ 140.

SE ARRIENDA PIEZA AMOBLAda con sin pensión. De ocasión se vende una bicicleta. Esperanza 6. Altos.

UNA, DOS PIEZAS AMOBLADAS, arriendo con, sin pensión a personas honorables. Maestranza 94.

ARRIENDO BARATA PIECESITA con pensión. Rosas 1615, casa 7. 2—S

23.—Instalaciones y accesorios para negocios. (Compra y venta)

BILLA O BILLAR COMPRO DE ocasión. Indicar precio. Dirección: H C. Prat 460. San Bernardo. 3-Sep.

VENDO BILLAR IMPORTADO, COcina a gas, mampara, dos hojas.— Copiapó 1472. 1—S.

VENDO MOSTRADOR Y ESTANtería. Matucana N.o 84.

PEINADOR PELUQUERIA, VENdo ocasión. San Diego 333.

VENDO DE OCASION BONITA instalación de cantina. San Diego 1371. S-2

24.— Instrucción y edución. (Colegios, academias y profesores)

¡OJO! ESCUELA NACIONAL DE Masajistas. Inscribirse. Masaje Medicinal, Belleza científica, Pedicuro cirujano. Clases, una hora diaria; también por correspondencia. Profesiones decentes, lucrativas. Diplomas válidos. Pídanse prospectos. Santa Rosa 22. 5 St.

MECANOGRAFIA, CURSO RAPIDO $ 50. Instituto Pinochet Le-Brun. Huérfanos 1657. 3-S.

CONTABILIDADES A ORGANIzar, poner al día y servir puntualmente en campos y ciudades, atendemos. Delicias 2628. — Francisco Medel S. 1.o-S

INGLES! PROFESOR LONDINENSE enseña inglés corriente, comercial, social, en pocas semanas. Gran éxito. Referencias espléndidas. Claras 46. 1 S

EXAMENES HUMANIDADES, PREparan conocidos profesores Estado, examinadores universitarios. Instituto Comercial. Agustinas 1060.

ENSEÑANZA RAPIDA, ECONOMIca, escritura máquina, contabilidad, taquigrafía, aritmética, cursos individuales, colectivos y especiales para señoritas. Puente 637. 4 S

ENSEÑANZA RAPIDA CONTABIlidad. Escritura máquina. Cursos individuales y colectivos. Cursos señoritas separados. Instituto de Contabilidad. Bandera 154. S—4

EXAMENES HUMANIDADES, PREparan conocidos profesores Estado, ex-examinadores universitarios. Instituto Comercial. Agustinas 1060.

$ 30 MENSUALES PREPARA exámenes francés, alumna Pedagógico, Ema. Correo 12.

SEÑORITA HONORABLE DA clases a niñitos de primera instrucción A. C. D. Casilla 81 D. 3—S

EXAMENES, ASEGURAMOS cualquier ramo. Curso inglés, taquigrafía, comenzarán Miércoles. Compañía 1246.

$ 20 MENSUALES, SEÑORITA DIplomada, Conservatorio, enseña piano. Delicias 2726. 4 S

TODA CLASE CONTABILIDADES. Cursos correspondencia Chile, extranjero, distinguidos profesores Estado preparan humanidades, bachillerato. Instituto Mercantil Merced 882. 3—S

25.—Instrumentos musicales, afines y accesorios. (Compra-venta y composturas)

VICTROLA VICTOR OCASION, San Pablo 2215. 1.o S

DISCOS PARA VICTROLAS Y GRAmófonos, recibió las últimas novedades. San Pablo 2215. 1.o S

VICTROLAS, GRAMOFONOS, COMposturas y afinaciones, repuestos legítimos. San Pablo 2215. 1.o S

PIANO DE ESTUDIO VENDO DE ocasión. Lord Cochrane 355. S—2

PIANO DE COLA EN PERFECTO buen estado, vendo gran ocasión. Moneda 1654. S-2

PIANO DE OCASION Y VICTROLA nueva vendo. San Martín 539. S—2

PIANO GAVEAU VENDESE $ 1,500. Santiago Concha 1201. S-2

PIANO CONCIERTO VENDESE O arriéndase, realizo mobiliario casa por reducirme. Huérfanos 2494.

¡5 PESOS! BUENOS DISCOS, VICtrola. Bandera 191. S—5

JAZZ-BANDS COMPLETOS, RECIbí 15 aparatos, $ 800. San Pablo 1515. S-2

RICO ELEGANTE PIANO, FLAmante, $ 1,200. San Isidro 546.

COMPRO, CAMBIO DISCOS, VICtrola. Bandera 191. 5-S.

PIANO GRAN FORMATO, 88 NOtas vendo. Santo Domingo 592. 2-S.

VENDESE PIANO ALEMAN NUEvo, Huemul 1054.

VICTROLA MAQUINA VICTOR, vendo $ 300. Pedro Lagos 1337.

VICTROLAS, GRAMOFONOS COMpongo precios módicos. Esmeralda 756. 4-S.

GANGA: VICTROLA VICTOR MUEble, 18 discos. Todo $ 600. Bandera 191.

VICTROLA VENDO; PAGO MENsual: avise domicilio. O. B., casilla 2635.

26.—Libros, periódicos y estampillas. (Compra y venta)

COMPRO SELLOS CHILENOS POR cientos y miles. Solicite lista precios. Estudio Filatélico. Agustinas N.o 1040. S. 2

COMPRO COLECCIONES DE SEllos, por importantes que sean. Estudio Filatélico. Agustinas N.o 1040. Stbre. 2

$ 220, ¡TESORO JUVENTUD, nuevo! $ 4, Limpiado aplanchado ternos, Maipú 30. Casa 6.

27.—Medicina

GONORREAS, SIFILIS, IMPOTENcia, curación radical, rápida en ambos sexos. Se atiende consultas por correspondencia. Clínica del Doctor Julio Lefevre, De 10 a 12, 4 a 7. Bandera 736. Julio 17

LA IMPOTENCIA, LA DEBILIDAD sexual, la neurastenia, se curan con Bismolan, se vende donde Bentgerodt, Daube y buenas boticas. 15—Set.

SAFADURAS, TORCEDURAS, Compongo bien, Riquelme 1022, cité, casa 8. 20-O.

GONORREA, SIFILIS, IMPOTENcia curación radical, rápida en ambos sexos. Se atiende consultas por correspondencia. Clínica del doctor Julio Lefevre. De 10 a 12, 4 a 7. Bandera 736. 6—S

ENFERMOS, PERSONAS AGOTAdas física, mentalmente, nervios, neurasténicas, cansancio, cerebral, anemia, raquitismo, impotencia, insomnios. El mejor tónico "Cerebrol" 4 S

GONORREAS, SIFILIS, IMPOTENcia, curación radical, rápida en ambos sexos. Se atiende consultas por correspondencia. Clínica del doctor Julio Lefevre. De 10 a 12, 4 a 7. Bandera 736. Set.—6.

ANTITOX, DR. RICHTER, EFICAZ específico contra la tos, grippe. Pídalo: Daube, Botica Gamboa. E-1.o

ENFERMEDADES VENEREAS Genito urinarias, e Impotencia. Curación radical y rápida. Sistema moderno. Tratamientos garantizados. Facilidades pago. Consultas gratis. Se atiende de 8 a 10 P. M. Clínica y Laboratorio. Puente 562. 2—S

ENFERMEDADES DE LA PIEL de los niños mejora Pomada Cadum.

28.—Materiales de construcción. (Compra y venta)

VENDO MATERIALES USADOS, compro fierro galvanizado. Lastra esquina Picarte. 2-S.

FITINGS Y MATERIALES PARA gásfiters ofrezco una gran partida de ocasión. Agustinas 2416. S-1.o

EXCUSADOS COMPLETOS O ACCEsorios realizamos permanentemente. Chacabuco 5. 1—S.

ESCALA CARACOL DE FIERRO, desarrollo nueve metros, se vende barato. Ganga. Pedro Valdivia 805.

VENDESE BARATO PARTIDA zinc inglés un uso. Salvador 1920. próximo Irarrázaval.

MADERAS, ZINC, PUERTAS, ETC realizo. Mac-Clure 2, costado Parque Cousiño.

PLANCHAS FIERRO GALVANIZAdo 9 y 10 pies, vendo. Sucre 4188.

PLANCHAS DE ZINC Y VIDRIERA alta se vende. Rosas 1702. 2-S.

PUERTAS ALMACENES USADAS, vendo, Loreto, Pasaje Marconi 280.

PINTORES: CAL DE CARBURO pura, vendo: Andrés Bello 350. S-2

SE VENDE PLANCHAS DE ZINC blanco, acanalado. Marín 104. 2 S

VENDO UN LOTE ZINC BLANCO, madera pino. Eduardo Matte 1477.

VENDO ZINC INGLES USADO. — Vargas 4702. 2—S.

LADRILLO MURALLA Y FISCAL vendo en Avenida Silva N.o 201.

29.—Máquinas, motores, afines y accesorios. (Compra-venta y composturas)

MAQUINA HELADERA VENDO Santa Isabel N.o 16 16-N

SE COMPRA CEPILLADORA, MAchihembradora usada en buen estado. Ofertas: casilla 74, Rancagua. 5-S.

CHANCADORA KRUPP VENDO ocasión. U. Americana 77. S—1.o

MAQUINARIA PARA FABRICAR ladrillos y tejas arcilla, compra F. Morandé, Alameda 227-C. 2-S

MAQUINA DE COSER CAMISAS, especiales para cuellos, tapetas, fajalles, botones, hojaladoras, pañueleras, etc. Máquinas para emplantillar; transmisiones, descansos, motores eléctricos, etc., se vende. Bilbao 49. S—1

PRENSAS, TARRAJAS Y CORTAdores y herramientas para gásfiters, ofrezco una gran partida. Agustinas 2416. S-1.o

MAQUINAS DE RODON PARA HOjalatería y máquinas circular, ofrezco. Agustinas 2416. S-1.o

CILINDRO HOJALATERIA DE 1 metro 80 de largo inconcluso y eje para esmeril o pulidora, vendo. Agustinas 2416. S-1.o

MOTOR A GAS DE 5 CABALLOS vendo. Agustinas 2416. S-1.o

MAKIN SIN USO SE VENDE, SAN Pablo 3496. 1.o-S.

VENDO MAQUINA REGISTRADORa National, nueva, sin uso, con facilidades de pago. San Diego 936. 1.o S

COMPRO MAQUINA SINGER EN cualquier estado o boletos de agencia, constantemente. Independencia 361.

MOTOR A VAPOR DE 6 HP. EN perfecto estado, a propósito para campo, industria, vendo en $ 5.800. Se da probado. [illegible] 2—S

OCASION VENDO MAQUINA SINger nueva. Lastra 1707. 2—S

PRENSA LITOGRAFICA TRANSportadora regala Nueva York 58 2 —S

MAQUINA COSER FAJA, FLAmante vendo ocasión. Agustinas 1060. Salón 8. 3-S

FUERZA HIDRAULICA PARA INdustria. Pídese socio o arrendatario. Casilla 3252. 2-S

TRABAJOS DE MAQUINAS EFECtuamos rápidamente, para mueblistas y carpinteros en general. A. Prat 1272. S-7

VENDO MAQUINA TEJER, CHICA. Panteón 960. S-2

CENTRIFUGA ELECTRICA, COMprase. Casilla 3964. S-5

VENDO MAQUINA HELADERA Y varios botes, en perfecto estado. Delicias 4007. 3 S

MAQUINA PIE SINGER, BOBINA, otra de mano vendo ocasión. Nataniel 1179.

VENDO SOBADORA GRANDE Y una chica revolvedora. Andes 2230. 2—S.

30.—Muebles. (Compra-venta y composturas)

AMOBLADOS COMEDOR, DORMItorios, escritorios, menajes completos para casa, sillas diferentes estilos a precios bajísimos. Meiggs 65. N.-O

AMOBLADOS DE SALON DIFErentes estilos, vende de ocasión. — Meiggs 65. N. O

ANTES DE COMPRAR MUEBLES, de ocasión, pase a consultar precios de verdadera oportunidad que vende la casa de Remates y Consignaciones, Meiggs 65. N.O.

MUEBLES: OFRECEMOS, CUALquier estilo. Precios muy ventajosos Entrega inmediata, grandes facilidades pago. Consulte nuestras condiciones, Fábrica Sociedad Nacional de Muebles y Maderas. Copiapó 1060, entre Prat y San Diego. 10 St.

MUEBLES: DORMITORIOS. COMEdores, salones, escritorios variedad estilos y modelos roble americano. Precios bajísimos. Grandes facilidades pago con entrega inmediata. Especialidad sillas desde $ 100 docena. Venga consultarse. Fábrica Nacional de Muebles. Serrano 398, esquina Cóndor. S-15

APARADOR CON TRINA, AMOblado salón inglés, $ 140; catre vendo por viaje. Sotomayor 833. S-23

ANTICIPO FONDOS POR MUEbles a consignación. Compro menajes. Casa de remates. San Antonio 74. 23-S

RESCATO MUEBLES, PIANOS empeñados para su venta en privado o remate. San Antonio 74. 23-S

LA MUDIAL, SAN DIEGO 1149, compro menajes de casa, muebles sueltos y máquinas de coser. 2-S

COMPRAMOS MUEBLES, CATRES y colchones usados; vamos a domicilio. Castro 528. 10-S

¡OJO! VENDO RICO BILLAR MARmol, $ 900. Aenida Central 201. 1-S.

POR VIAJE VENDO BUENOS juegos muebles de todas clases, Santa Rosa 94. 3-S

LA MAGALLANES, AVENIDA Matta 1004. Compro menajes muebles sueltos, máquina de coser. 3-S.

SE VENDE SILLAS COMEDOR, dormitorio y varios muebles sueltos.— Bascuñán 137. 2—S.

COMPRO VENDO CONSTANTEmente toda clase muebles. Santo Domingo 936. S-4

OCASION VENDO AMOBLADO SAlón, flamante, trescientos, espejos dorados, cortinajes, alfombrados, amoblado marroquí, comedor colonial, mesa correderas, dormitorio, plaqués. Rosas 1290.

VENDO BONITOS CUADROS grandes al óleo. Lastarria 47. 3 S

VENDESE MITAD DEL VALOR requisimos muebles salón, escritorio, alfombra y cortinajes. Loreto N.o 201. S—2

ARREGLANSE PERFECTAMENTE objetos quebrados: vidrios, loza, porcelana. Bandera 191. S—3

VENDO APARADOR ESTILO INglés, medio amoblado de mimbre. Maturana 790.

VENDO BARATISIMO POR VIAje lindo juego dormitorio estilo inglés, catres bronce, alfombras escritorio, estante libro, amoblado escritorio, juego comedor, mesa, sillas, cortinajes, roperos, peinadores, cómodas, cocinas, baño, gramófono y muchos otros muebles. San Francisco 106.

RICA COCINA ECONOMICA IMportada marca Dover, cinco platos, flamante; varios muebles sueltos, catres vendo. Eyzaguirre 511.

MUEBLES COLONIALES DE asiento vendo baratísimo. Nataniel 464.

ROPERO VENDESE. MAESTRANza 228. 4—S

GANGA: AMOBLADO SALON 490, rollos, autopiano seis, Cristo limpias, 100. Sofá antiguo, 80; lámparas pie, dos marquesas, sommiers. Compañía 1577.

OCASION VENDO PEINADOR, ROpero, cómoda, aparador, juego loza, mesas, sillas, catres, varias cosas más. Loreto 101. S-2

$ 50 VENDO UNA NUEVA, VArios. Nataniel 680.

VENDO MUEBLE PELUQUERIA Y dos sillones y un surtido. San Francisco 2472.

OCASION: AMOBLADO SALON, buenas condiciones se vende. Miraflores 144. 4-S.

AMOBLADOS: FELPA FLAMANTE, estilo inglés, $ 200; marroquí, 250; comedor, $ 300; aparador mármol, espejos, $ 140; mesa correderas, $ 80; espejo grande dorado, $ 140; dos alfombrados grandes centrales, $ 180; dos roperos con espejo, 180; cómodas, 60; guardarropas, tres cuerpos, $ 150. San Isidro 546.

VENDO MESA, PEINADOR Y VElador usado. Huemul 745. 2-S.

SALON $ 200; APARADOR, DOS trinches 500; 2 baules Ropero 120; Cómoda 120; veladores, escritorios Ministro 150; sillón americano 50; Biombo roble 50; sofá caoba antiguo ventilador eléctrico. Vendo. Moneda 2467.

REALIZAMOS A MUY BAJOS PREcios, aparadores, trinches, sillas, mesas, roperos, cómodas, peinadores, veladores, catres, colchones, sommiers, ropa de cama, y un piano, de ocasión. Independencia 360. 5 S

AMOBLADO SALON FELPA $ 180; dos cortinajes, 100; mesa centro 35 escritorio cortina 150; otro 100; amoblado cuero 100; máquina escribir 100; dormitorio dos cuerpos, otro inglés 550; otro 420; peinador 50; Ropero 80; dos catres bronce 200; dos marquesas nogal 80; catres fierro 30; cocina importada 110; íd. a gas 90; por conclusión de negocio. Viaje Europa. Independencia 287. Bajos

COMPRO MUEBLES ESTILO MOderno de ocasión. Santa Rosa 1634, cerca Maule.

AMOBLADO SALON, BUEN ESTAdo vendo barato. Vicuña Mackenna 895.

APARADOR ELEGANTE, COMODO, mesa corredera, otros muebles vendo por viaje Cochrane 855.

SE VENDE MEDIO AMOBLADO DE salón y alfombra. Delicias 2509.

AMOBLADO SALON CREMA CON rosado, peinador, aparador, mesas, sillas y cocina económica por viaje muy barato vendo. Sotomayor 833. 1—S.

31.—Notificaciones comerciales

HABIENDO COMPRADO LA JOYEría y Relojería La Continental, de don Germán Fritz, no respondo por compromisos adquiridos anteriormente a esta fecha.—D. Mella M. Agosto 30-1925. S-2

33.—Oficinas, locales y garages. (Ofrecidos y buscados)

DOS ALMACENES CALLE LONdres 14 y 16 se arriendan. Tratar: Delicias 1330. S-1

ALMACEN CON HABITACION, galpón para bodega o industria arriéndase. Esmeralda 750. 1.o-S

OFICINAS, CON TELEFONO, MOzo y todo servicio, y también amobladas si se desean. Moneda 1015. 2 S

LOCAL ALTOS, PARA TALLERES depósito de mercaderías, se arrienda en San Francisco 122. S—2

BOXES ESPACIOSOS SE ARRIENdan en garage. San Francisco 122. S—2

CASA APROPIADA PARA FAMIlia o profesionales arriendo a tres cuadras de la plaza. Tratar Elías Márquez de la Plata. Monjitas 645.

GRAN LOCAL CON GALPONES Y bodega especial para garage y depósito de góndolas en el mismo paradero de San Joaquín y Subercaseaux arriendo. Tratar y verlo en Avenida Subercaseaux 319 3—S

ALMACEN Y CASA HABITACION a la puerta de cité arriendo. Avenida Subercaseaux 319. 3—S

ARRIENDASE ESQUINA PARA almacén. Toesca 2151. 2-S

OFICINAS ESPLENDIDAS arriéndase. Ahumada 17. A-3

ESPLENDIDO LOCAL CON GALpón y piso entablado, muy central, arriendo. Agustinas 2270.

SE ARRIENDA CIGARRERIA, Con lustrín, San Diego 160.

$ 200 MENSUALES ARRIENDASE local. Brasil esquina Compañía. 5-S.

ALMACEN CENTRAL, POCO CAPItal, se vende, Santo Domingo 1891. 3 S

ARRIENDASE BOX CON HABITAción, Gay, Casilla 1142. 2 S

$ 800 BUEN ALMACEN, CON CASA 6 piezas y dependencias, o almacén sólo $ 550, Alameda 2548. 2 S

350 ARRIENDASE AMPLIO LOCAL 2.o piso, gran hall y 2 oficinas. — Ahumada 56.

LOCALES INDUSTRIALES CERCA Alameda. Sotomayor 41.

34.—Operarios para fábricas, talleres, etc. (Pedidos y ofrecidos)

Tipógrafos

PRENSISTA DE CILINDRO, NECEsita Imprenta Chile. Morandé 767.

CAJISTA DISTRIBUIDOR PRECIso, Blanco Encalada 1641.

Carpinteros y Mueblistas

NECESITO MUEBLISTAS. JOFRE N.o 63.— 1.o—S.

MUEBLISTAS NECESITO, SIERRA Bella 1615. 1.o-S.

MUEBLISTAS SEPAN ENCHAPAR y soldar, necesito. Arturo Prat 1963. S-1

BUENOS CARPINTEROS MUEblistas, necesito. Copiapó 764.

SE NECESITA CARPINTERO PAra la Hacienda Lo Aguirre, Pudahuel. Tratar allá mismo con el administrador señor Agustín Tracey. 3-S

MUEBLISTAS COMPETENTE, NEcesito. A. Prat 1272. S-3

NECESITO CARPINTERO CON banco y herramientas. Coquimbo 522.

MUEBLISTA GOTICO MUY COMpetente necesito, muy buen salario Fábrica. Serrano 398. 2-S.

CARPINTEROS NECESITO. ALAmeda esquina Amengual.

Mecánicos

MECANICO CERRAJERO PARA jefe de fábrica en Santiago, indicar a donde ha trabajado y sin pretensiones. Correo 7, Casilla 7044. S-2

MECANICOS COMPETENTES NEcesitamos. Santa Rosa esquina Zanjón de La Aguada. Fábrica de Vidrios.

SE NECESITA MECANICO. ARTUro Prat 1840. S-2

Zapateros

NECESITO UN ZAPATERO. REcoleta 899.

ZAPATEROS BLACK COMPETENtes, taco palo, completo, trabajo todo el año, necesito. Esperanza 884. 2—S.

ZAPATERO PARA CLAVETEADO guagua, necesito. San Francisco 1430.

MAESTRO ZAPATERO NECESITO, Marcoleta N.o 493. 2-S.

ZAPATERO BUEN COMPOSTURERo, necesito. Matucana 508.

ZAPATEROS BLACK DE SEÑORA necesito varios, trabajo para afuera. Martínez Rozas 2160. 2—S.

Sastres y Costureras

NECESITO TRES AYUDANTAS vestoneras. Toesca 2660. 1.o-S

NECESITO DOSCIENTAS COSTUreras, camisas, calzoncillos. Carrión 1427. 1.o-S.

URGENTE NECESITO COSTURERA sastre, Chiloé 1740. Casita 9. 31A

SE NECESITA OPERARIO SASTRE para el puerto San Antonio. Tratar, Aldunate N.o 1209. 1—S.

SE NECESITAN AYUDANTAS SAStres. Esperanza 60. Casa 9. 1—S.

SASTRERIA SOLE, SAN DIEGO 236. Se necesitan ayudantas vesto-

OPERARIOS DE PRIMERA CAT goría necesitamos; traer muest Sastrería Bruselas. Bandera 22.

SE NECESITAN BUENAS VEST neras. Sastrería Esmeralda, Ba ñán 174. 2—

COMPOSTURERA COMPETENT y ayudanta necesitamos. Sastre Bruselas. Bandera 22.

NECESITO COSTURERA COMP tente en modas. Eucaliptus 515. 31

NECESITO MAESTRAS COMP tentes en batas, abrigos y ayud tas. Amunátegui 79. S.

NECESITO AYUDANTES SASTR sepa rematar delanteros. Pago bi Alonso Ovalle 324. S.

NECESITO COSTURERA CON R comendación. Compañía 2125. 2—S

NECESITO COSTURERA SASTR Colón 1899. 2—

BUENAS CALADORAS Y PAÑU leras necesita Casa "Ausonia" M neda 796. 3—

SE NECESITA DOS BUENAS AYU dantas en modas. San Diego 751. 2

SE NECESITA COSTURERA PA ra la moda. Libertad 522. Casita

MODISTA EN SOMBRERO DE SE ñora necesito. San Diego 112.

SE NECESITAN AYUDANTAS VE toneras. Independencia 450, casa

NECESITO COMPOSTURERA COM petente de obra grande. Bande 771. S.

COSTURERA COMPETENTE NE cesito. Huérfanos 790.

NECESITO AYUDANTA VESTON ra. San Pablo 1419.

COSTURERAS SASTRES, GANA $ 5 diarios. Bulnes 11.

NECESITO AYUDANTAS VEST neras. Brasil 17.

AYUDANTAS BATERAS SEPA rematar. Delicias 2184.

NECESITO VESTONERO, PAG $ 30 por vestón. República 7.

NECESITO COSTURERAS MODA mucha servidumbre. Brasil 22.

AYUDANTAS ADELANTADAS E paletóes sastre y aprendizas n cesítanse. Ahumada 116.

NECESITO BUENAS AYUDANT sombreros señoras. Pasaje Balm ceda 4.

COSTURERA SASTRE COMPETE te necesito. San Diego 119.

NECESITO AYUDANTES SASTR Alonso Ovalle 324.

NECESITO COSTURERAS U OF cial sastre. Chiloé 1740. Casita 5. 2

VESTONERO COMPETENTE NE cesito, con muestra. Vestón $ 2 Delicias 2865.

AYUDANTA VESTONERA NECE sito. Victoria 1066.

NECESITO OPERARIA SASTR para trabajar por obra en Cochra 1281.

NECESITO AYUDANTA SASTR Pedro Lagos 1152. S.

PALETOCERAS, VESTONERAS Modistas, para trabajar solas Agu tinas 853, altos 3—

SE NECESITAN NIÑAS QUE SE pan coser a máquina. Fábrica Gorr y Sombreros. Cochrane 419.

NECESITO MUY BUENA AYUDA ta en moda. Santo Domingo 295 Casa 18.

AYUDANTAS SEPAN HACER MA gas y ojalar necesito. Maule 850.

NECESITO AYUDANTAS SASTR sepan embolsillar. 5—4 diarios. E peranza 767. 1—S

COSTURERAS COMPETENTES NE cesito. Castro 131. 1—S

Varios

RELOJERO COMPETENTE NE esita la Relojería "Francesa", ca la 119. Curicó. 3—

DOBLADORA, RECORTADORA, p foradora, sepa descarnar, plantill ros obra chica. Las Quintas 5 1.o—Set

PERFORADORA NECESITO FA rica de calzado. Molina 51 31—

HOJALATERO NECESITO, SAN PA blo 3653. 1.o-S

MAESTRO CONFITERO Y PAST ero extranjero ofrécese para puest e confianza en Panadería y Paste lería. Buenas referencias. Dirigi se por cartas: J. T. Gay 2514. C a 3 1.o—S.

NECESITO JOYERO. SAN DIEGO 1840. 1.o—A.

APRENDICES PANADEROS. SA Francisco 983. 1—S.

NECESITAN OFICIALES PARA Caja de Fondo y pintores. Máxim Bash. Diez de Julio 766. S-1

BUEN CALDERERO NECESITO. Bulnes 216.

FABRICANTES DE CALZADO. — Daniel Mosquera, modelista ofrec sus servicios. Recoleta 290. S—

MAQUINISTA COSER SOMBREROS paja para señora, ya sea en su propia casa o en mi fábrica, nece sito. Agustinas 1774. S-

SERRUCHERO COMPETENTE NE cesito. Agustinas 1778.

NECESITO PLANTILLERO AMU nátegui 82.

OFICIAL CERRAJERO ADELAN tado y aprendiz que sepa, necesíta se. Mapocho 3155.

CALADORA NECESITA FABRICA de calzado. Carmen 1477. 3-S

NIÑAS SEPAN TRABAJAR EN sombreros se necesitan. Estado 141.

NECESITO MAESTRO SEPA ARRE glar romana. Brasil 204.

PINTOR Y AYUDANTE PARA AU tomóviles necesita garage inglés. Romero 2590. 2-S.

APRENDIZA PARA PEINADOS Y manicure necesito. Merced 864, al tos.

NECESITO PANADERO APREN dices Mapocho N.o 4502

PRENSISTA PEDAL, CILINDRO, encuadernadores, cajistas obra y re mlendo, necesita "La Ilustración". Santo Domingo 863. 2—S

NIÑAS PARA FABRICA, PRECISO Blanco Encalada 1641.

LABORATORIO KAHLER, ARTU ro Prat 1562, necesito dos operarios con recomendaciones.

VIDRIERO NECESITO, AVENIDA

PUZZLE "LA MARIPOSA"

POR GOLONDRINA

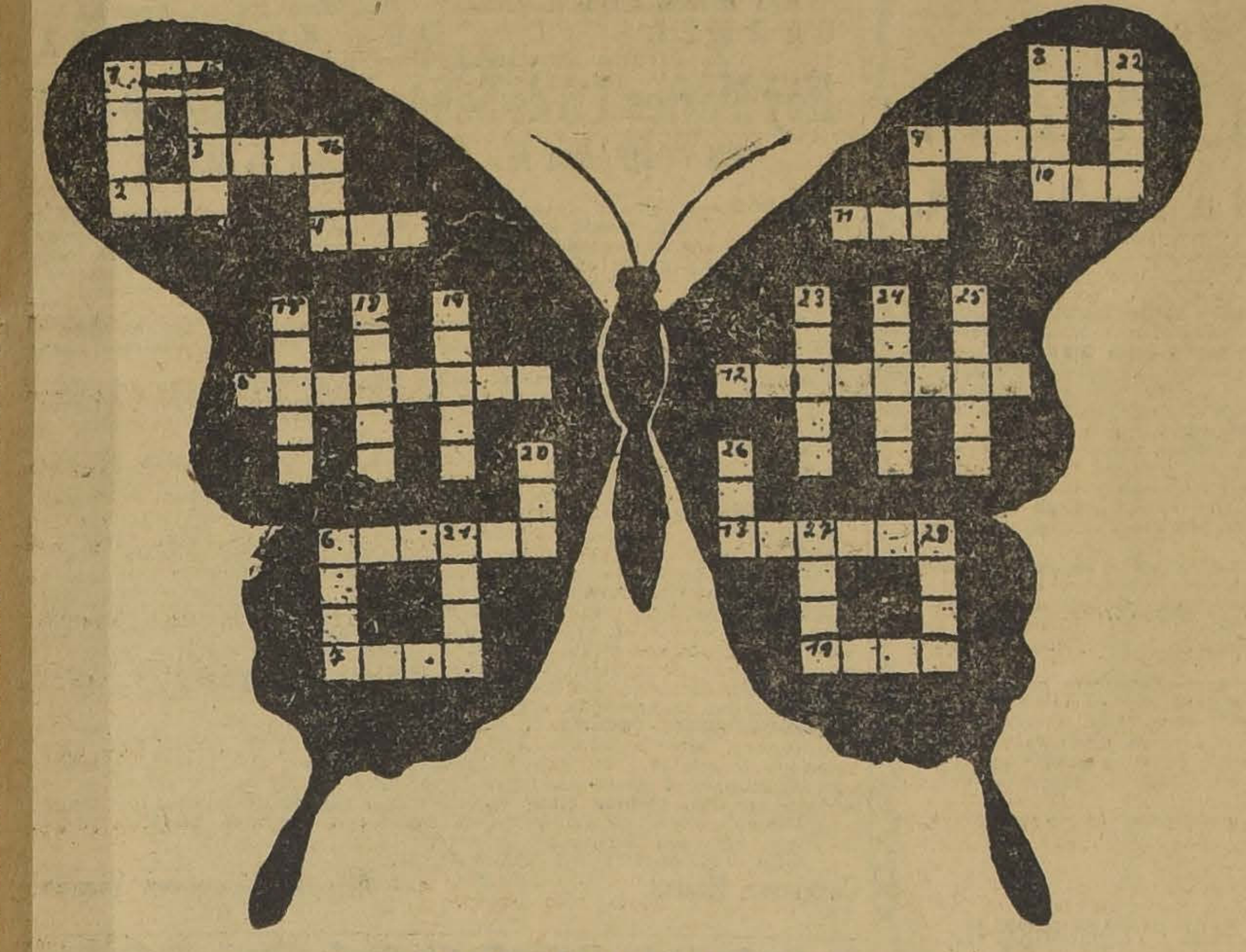

PUZZLE N.o 5 (N.o 1 DE LA SERIE III)

SOLUCIONES HASTA EL 8 DE SETIEMBRE

DEFINICIONES.

HORIZONTALES

1. Expresa contento.—2. Señor.—3. Ciudad fenicia.—4. Nombre femenino. — 5 Monumento egipcio.—6. Para disfrazarse. 7. Ciudad europea.—8. División geográfica.—9. Rey de Israel. —10. Dios árabe.—11. Conclusión.—12. Insecto.—13. Lesión. —14. En el tiempo.

VERTICALES

1. En los versos.—6. El primer homicida. — 8. Pieza.—9. En el calendario.—15. Dimensión.—16. En el mar.—17. Se emplea en las boquillas.—18. En las cartas.—19. Licor. —20. Nombre femenino.—21. Volcán de Europa.—22. Vivienda de los araucanos.—23. Rey de los Lidios, famoso por sus riquezas. —24. Falto de piedad. — 25. País europeo.—26. Soberano.— 27. Fruta.—28. Planta medicinal de la cual se hace un licor.

GLIMERICK, EL MAS AMENO DE LOS PASATIEMPOS

COMPONGA UN "GLIMERICKS" Y ENVIELO A "LA NACION"

¿EN QUE CONSISTE EL "GLIMERICK"?

El "GLIMERICK", una vez resuelto y completo, es una estrofa de cinco versos, de los cuales riman los dos primeros y el último. La persona que propone un "Glimerick" deja en blanco las terminaciones de los versos y las reemplaza por su significado aproximado. Las definiciones de la palabra o palabras que se omiten están entre paréntesis. Estas definiciones le proporcionarán al lector la clave de la expresión con que termina el verso, y que se ha suprimido.

No ponga atención sobre el número variable de los puntos que se han publicado en los distintos versos, pues esto sólo indica la falta de una o más palabras, y no el número de letras de que constan.

Resolvamos el siguiente "Glimerick", ya que hemos indicado la forma en que se debe proceder:

Sonrió Judas el.. .... (excecrable)
Y en el rostro al.. .... (el Redentor)
Dejóle un ósculo.. .... (forma verbal)
¡Cuántas veces en.. .... (ósculo)
Se une el odio y.. .... (pasión).

Este "Glimerick", una vez resuelto, quedaría así:

Sonrió Judas, el traidor
Y en el rostro al Salvador
Dejóle su ósculo impreso.
¡Cuántas veces en un beso
Se une el odio y el amor!

La solución, como se ve, es muy sencilla.

Ofrecemos, a continuación, los "Glimericks" números 6 y 7, que deben resolverse de acuerdo con las ilustraciones que hemos expuesto:

GLIMERICK N.o 8

Por Jorge Hidalgo P.

Un ciego a quien.. ...... (borrachos)
Trataron con torpes.. ...... (Maneras, modales)
Esgrimió el bastón con.. ...... (ardor, furia)
Y aunque eran palos.. ...... (defecto visual)
Dejó contusos.. ...... (sin faltar ninguno).

GLIMERICK N.o 9

Por Alfa

Debajo de aquel.. ...... (árbol)
Que es como un [illegible]**rido**.. ...... (trono)
Pasa la vida.. ...... (Derivado verbal)
Y la seguirá.. ...... (gerundio)
El pobre loco.. ...... (nombre masculino).

Soluciones hasta el 6 de Setiembre.
En el sobre escriba: "El Glimerick" — "La Nación" — Casilla 81 D.
El resultado se anunciará la próxima semana.

RESULTADO DE LOS "GLIMERICKS" N.os 6 y 7

Soluciones:

Venga, Doctor, por Diosito,
Mi suegra pasa en un grito
Y ya de la tumba al borde
Con la Parca no está acorde
¡Déle usté un empujoncito.

Es el maestro Ciruela
Más porfiado que su abuela
Porque sin saber leer
Se ha empecinado en tener
Para enseñar, una escuela.

Soluciones recibidas: 765. Buenas, 198.

A continuación publicamos los nombres de los solucionistas, a quienes tocó en suerte obtener los premios:

LOS PREMIADOS

1.er Premio: Leontina Acuña H.—Curicó.
2.o Premio: Robreto Valdés Moreno, Grajales 85.
3.er Premio: Graciela Lavín Espinosa, Sotomayor 25.

Los premiados pueden pasar a retirar sus premios a esta Redacción de 5 a 6 1|2 de la tarde.

CUPON

Juego "El Glimericks" — "La Nación"

PLATEADOR ESPEJOS, COMPEtente, necesitamos. Bascuñán 527.

PINTOR CARRUAJE COMPETENte necesito, General Velásquez N.o 27.

PREPARADORA DE SOMBREROS, muy competente. Catedral 1787. 2 S

SE NECESITA SOLDADOR PARA autógena. Arturo Prat 1840. S-2

MAQUINISTA DE SOMBREROS SEñora, necesito. San Diego 380. S-4

SE NECESITA PREPARADORA en sombreros de señora. Sueldo $ 200 a 250. Trabajo todo el año. Bandera 749.

OFICIALES PINTORES AUTOMOviles necesito. Garage Studebacker Rosas 1657.

NECESITO AYUDANTAS Y aprendizas sombreros. San Isidro 345. 2—S

DULCERO COMPETENTE DULCE corriente, necesito. Carmen 91.

RETOCADOR DE PLANCHAS fotográficas, necesito, que trabaje en su casa. Subercaseaux 315. Esquina San Joaquín.

35.—Oficios y servicios diversos. (Pedidos y ofrecidos)

Chauffeurs

CHAUFFEUR BUENA CONDUCTA necesito, San Pablo 3653. 1.o-S

NECESITO CHOFER. VICUÑA Mackenna 1227.

CHAUFFEUR CON MUY BUENAS recientes recomendaciones, necesítase. Catedral 1137.

AYUDANTE CHAUFEUR CON buenas recomendaciones necesitamos. — Escobar y Ebell. Delicias 1327.

Peluqueros

NECESITO PELUQUERO, SAN Diego 906. 1.o S.

NECESITO PELUQUERO, ESTAción Alameda, entrada por boletería primera.

SE NECESITA UN PELUQUERO competente para la ondulación Marcel. Diez de Julio 327. 3-S

CIGARRILLOS
VANDYCK
40cts Pqte.

El resultado del concurso de Puzzle, Serie N.o 11

Para dar más tiempo a la recepción de soluciones de este concurso, publicaremos el resultado en el día de mañana.

Mr. PUZZLE CONTESTA A LOS LECTORES

Pastora Ballesteros D.— Valparaíso.— Recibido su puzzle. Desde luego el dibujo está sobresaliente y original. Lo estudiaremos. No hay inconveniente para que envíe las soluciones juntas, las dos secciones tiene el mismo redactor. Por carta le enviamos su tercer premio, de la manera que nos pareció más viable.

Ocioso.—Agradecemos y apreciamos debidamente su colaboración. La simple figura geométrica ya despierta escaso o ninguna atención. Su puzzle, en nuestras manos. Está en observación.

Otón.— Notables sus puzzles por la originalidad y la exactitud con que caracterizan a los personales que representan. Anotamos con agrado que se van cumpliendo los propósitos que enunciamos al hacernos cargo de esta sección, los cuales eran llegar a fijar por medio del puzzle toda clase de figuras, por rebeldes que fuesen.

GLIMERICKS

F. Apiana.— Las soluciones de los glimericks se pueden enviar ya sea en papel aparte o en el mismo recorte del diario. Es indiferente.

Armando Sáez S.—Pase por nuestra oficina.

Jorge Hidalgo B.— Tan buenos sus glimericks como los anteriores. Observamos que se está convirtiendo en un verdadero especialista en la materia.

Entusiasta.— Son innumerables los glimericks que recibimos diariamente. Naturalmente, tenemos que optar por los mejores.

Armado Sáez S.—Sus glimericks figuran entre los mejores. Desgraciadamente no concuerdan con una de las condiciones que hemos estipulado. Los versos deben rimar en la siguiente forma: el 1.o con el 2.o y el último, y el 3.o con el 4.o

Américo Mafé.— Le exresamos nuestros agradecimientos por las palabras de felicitación y de aliento que tiene por la obra que desarrollamos y por los esfuerzos de este diario por servir en la mejor forma a sus lectores.

Raulito.—Aunque están buenos sus glimericks, nos vemos obligados a desestimarlos. Nada de política, por favor.

GLIMERICKS ORIGINALES

Hemos recibido glimericks originales de los siguientes lectores: Hilda Quiroga, Ketty, Laura Azelas F., Julio Guerra M., R. Auriani B., Aquinio Arancibia: Juan Olivos; Miguel Ibáñez B., I. Sara Arce, Juan Pérez, Pedro Forner S., Elías Isfaqui, Leonila González, Delia U. Salas U., Ana de Jofré, Elisita Gayán C., Leopoldo Vargas, Rosa de Ahumada, J. Miguel Ibáñez, etc., etc.

Elsa Sotomayor G.— Nuestros parabienes por sus glimericks. Por el que publicamos hoy puede cerciorarse de la aceptación que nos han merecido.

Togal
MODO DE USARLO:
3 VECES AL DIA 2-3 TABLETAS.
Togal
SCHMIDT & Co
MUNICH
DOS TABLETAS
Togal
De ½ de gramo cada una.

Esto es lo que usted debe exigir en toda buena Farmacia y se curará SEGURAMENTE de una grippe, resfrío, ciática, gota, reumatismo, dolores de cabeza y nerviosos: así como de las complicaciones originadas por el abuso de bebidas alcohólicas.

NO ATACA EL CORAZON NI NINGUN OTRO ORGANISMO.

M. SCHMIDT & CIA.— MUNICH, ALEMANIA.

NECESITO PELUQUERO. EXPOsición 816.

PELUQUERO PARA MELENAS Y niñitos necesito, se le enseñará Ondulación Marcel. Merced 864, altos.

NECESITO PELUQUERO DE FIRme. Salas 188. 2-S.

PELUQUERO COMPETENTE NEcesito, Delicias 2791.

PELUQUERO NECESITO. FRANklin 909. 1—S.

PELUQUERO NECESITO. SAN Diego 1246.

PELUQUERO NECESITO, SEMAnal $ 60. Franklin 1465. S-2

NECESITO PELUQUERO CON HErramientas. Avenida Matta 807. S-2

PELUQUERO NECESITO, SEMAnal, $ 60. Franklin 1465. 2-Sep.

Cocineras

COCINERA NECESITO, COCHRANE 136. 1.o S

COCINERA BUENA Y CON REcomendaciones, necesito, Avenida España 167. 1.o-S

NECESITO COCINERA AYUDANTA cocina niña comedores. Alonso Ovalle 1140. 1.o-S

COCINERA MUY COMPETENTE, necesito. San Antonio 460. 1.o—S.

NECESITASE BUENA COCINERA con informes, prefiérese de casa extranjera. República 33. 1.o—S.

COCINERA CON MUY BUENAS recomendaciones necesito, pago buen sueldo. Estado 261. 1.o—S.

SE NECESITA UN AYUDANTE DE cocina, joven, con certificados. Catedral 1049.

BUENA COCINERA NECESITO pago buen sueldo. Eyzaguirre 1070.— 3—S.

COCINERA NECESITO PARA CAsa española muy buen sueldo. Calle Ñuble 1178. 3—S.

NECESITO AYUDANTA COCINA San Francisco 259.

NECESITO COCINERA. SAN PAblo 2385.

COCINERA CON INFORMES DE buenos antecedentes, se necesita. Prat 56.

NIÑA SEPA AYUDAR COCINA NEcesito. Santo Domingo 1269.

MATRIMONIO NECESITO, ELLA para la cocina, él cochero, buen sueldo. Avenida Macul 2005.

SE OFRECE BUEN COCINERO puertas afuera. Dirigirse: Barnachea 357. 2-S.

NECESITASE BUENAS COCINERAS con recomendaciones para poca pocas familias. Sueldo: $ 80. Ahumada 8.

PARA CARTAGENA EMPLEADA pieza, cocinera, muchacho para hotel necesito. Pago trasporte. —Franklin 953.

EMPLEADA SEPA COCINAR POca familia necesito. Bilbao 33.

NECESITO AYUDANTA COCINA Brasil 94.

NIÑA ENTIENDA COCINA NECEsita. Cumming 669.

NECESITO COCINERA. GALVEZ 140.

OFRECENSE CUATRO COCINERAS comedores, piezas. Libertad 543. 1—S.

NECESITANSE COCINERAS, COmedor $ 60 Libertad 543. 1—S.

NECESITO AYUDANTA DE COCIna y niña para mandado. Matucana 1379. 2—S.

NECESITO COCINERA Y SIRVIENta mano. Libertad 644. 1—S.

NIÑA QUE ENTIENDA COCINA y quehaceres. San Pablo 1752.

Mozos

MOZO COMPETENTE CON RECOmendaciones necesítase. Alameda 267-W (interior). S-1

MOZO DE COMEDOR RECOMENdado necesito. Lord Cochrane 47. S—2

MOZO NECESITO AYUDAR MESON. Bueras 102.

MOZO COMEDOR 15 a 20 AÑOS necesita matrimonio solo. Delicias 1370. Recomendaciones. Tratar 1 a 3 tarde

SE NECESITA UN MOZO PARA Restaurant. Diez de Julio 199.

SE NECESITA UN MOZO PARA comedor. Presentarse con certificado. Catedral 1049.

NECESITO MOZO JOVEN PREFIEro de campo y dos niñas para comedor, buena presencia. Franklin N.o 1026. 2—S

NECESITO MOZO PARA BAR Y corredor para hotel, Matucana 11. Recomendado.

SE NECESITAN MOZOS, ESCUELA Normal de Hombres, Delicias 3677.

MOZO CON CARNET Y RECOMENdació gobernar carretón, necesitan García Hermanos San Diego 2171.

MOZO JOVEN DE TRABAJO CON carnet y reparto y trabajo Bodega, necesito. Pinto 1991. 2—S

MOZO NECESITO CON RECOMENdaciones. Garage Camilo Henríquez 676.

Lavanderas

PLANCHADORAS SE NECESITAN Lavandería Brasil 119. 1.o—S.

LAVANDERA AL DIA NECESITA urgente, calle Irarrázaval 4, por Bellavista.

PLANCHADORA DE CAMISAS SE necesita. Carmen 667. 2 S

CAMISERAS NECESITANSE, LAvandería Bruselas, Rosas 2040, entre Brasil y Baquedano.

NECESITO LAVANDERA PAGO 3 pesos tarea. Lavandería Merced 475. 2—S

LAVANDERA POR DIA PARA LAvar en mi casa, necesito. San Miguel 55.

POSTICERA NECESITA CALLE Manuel Montt 2257.

NECESITO PLANCHADORA, URgente. Echaurren 654.

APLANCHADORA DE DOBLES NEcesita. Lavandería Central, Santo Domingo 592. 2-S.

BUENAS LAVANDERAS NECESIto Serrano 308.

NECESITO LAVANDERA, $ 3 TArea. Bulnes 7 A.

LAVANDERA NECESITO. DAVILA 709.

Niños

NECESITO NIÑO 14 AÑOS, PARA aseo oficina, muy bien recomendado. De 2 1|2 a 5 P. M. Edificio Ariztía, 5.o piso, oficina N.o 16. S-2

SE NECESITA UN MUCHACHO cuartelero, Miraflores 226. 2-S

NECESITO NIÑO, MOZO DE 16 A 15 años. Delicias 1538, de 9 a 12. S—2

NIÑO PARA MENSAJERO NECEsito. Ahumada 178.

NIÑOS Y NIÑAS ACTIVOS NECEsito. Agustinas 1778.

SE NECESITA NIÑO PARA EL servicio, un copero, un mozo. Puente 582.

NIÑO CON RECOMENDACION sepa andar en bicicleta, necesito. Delicias 1344.

MUCHACHO JOVEN QUE SEPA despostar necesita carnicería. Maestranza 1005. 2-S

NIÑO PARA LOS MANDADOS NEcesito. San Diego 112.

NIÑO PARA LAVAR TAZAS NEcesítase en pastelería. Sueldo: 50 pesos, pieza y comida. Recoleta 424.

NIÑO PARA ASEO Y MANDADOS necesítase con recomendaciones. — Santo Domingo 1080.

NIÑO PARA MANDADOS, NECESIta, Lavandería Santo Domingo 592. 2-S.

NIÑO LUSTRADOR NECESITO. San Diego 252.

SE NECESITA UN MUCHACHO para mozo en Estado 15.

SE NECESITA NIÑO PARA MANdados con recomendaciones. San Francisco 224.

NIÑO PARA MANDADOS CON REcomendaciones recientes. Portal F. Concha 914.

SE NECESITAN NIÑOS PARA EL reparto. Monjitas 867.

NECESITO NIÑO PARA EL COMEdor. Matta 1132. S-2

NECESITAMOS UN NIÑO DE 15 a 16 años con recomendaciones 21 de Mayo 817.

NIÑO DE 13 A 15 AÑOS NECESITO, puertas adentro. San Francisco 1390. 2-S.

NIÑO PARA EL ASEO SEPA ENcerar necesito. Delicias 1416.

NIÑO NECESITO PARA ASEO DE oficina y que sepa encerar con muy buenas recomendaciones. Teatinos 86.

Varios

EMPLEADA QUEHACERES CASA necesito; muy aseada. San Pablo 1585. S—

NECESITO NIÑA CON BUENAS recomendaciones, que sepa bien la cocina para dos personas, sueldo 50 pesos. Francisco Bilbao 286. S-2

NECESITO EMPLEADA PARA PIEzas y cuidar niños, buen sueldo. Independencia 995. 1.o-S.

EMPLEADA COMPETENTE, RECOmendada todo servicio necesita matrimonio solo. Delicias 487. 1—S.

VENDEDORES DE HELADOS CON carnet y permiso, empresto carretón, necesito. Rogelio Ugarte 1409. 1—S.

SE OFRECE FRANCESA ATENder puesto de jabón o pan y leche o mayordoma de cité. Romero 2519. 2—S.

NECESITO EMPLEADA MANO, regular edad, buen sueldo. Dávila 702. 5 S

NECESITO NIÑA DE MANO, CAtedral 1941. 3 S

EMPLEADA ASEADA, RECOMENdada, para matrimonio sólo extranjero, Victorino Lastarria 192.

NECESITO EMPLEADA PARA EL aseo de piezas, puertas adentro, Ahumada 47.

JOVEN COLOCAR AVISOS REVISta necesito, E. B. Casilla 1508.

NIÑERA NECESITASE. SAN IGnacio 64. S—3

NIÑA [illegible] RECOmendada: buen sueldo. Presentarse de 1 a 4. Catedral 1732. S—4

NECESITO UNA NIÑA O SEÑORA para familia modesta poco quehacer pago 30 pesos. Chacabuco 1219. S—2

CARRETONERO REPARTIDOR, Bodega pasto, con matrícula, necesito. Santo Domingo 3091.

SE NECESITA UN REPARTIDOR carretelero con permiso. Rancagua N.o 98. S—2

SE NECESITA EMPLEADO PARA todo servicio, poca familia. Lacunza 1435. S—3

NIÑERA NECESITO URGENTE, entendida cuidado guagua. Rosas 1689. S-3

NECESITO NIÑERA JOVEN. CAtedral 2225. S-3

VEINTE NIÑAS SEPAN COSER paja seda a mano, para sombreros señora, necesito. Agustinas 1774. S-2

HACENDADOS: ALEMAN SE ofrece como llavero, Entendido en crianza aves y motores de explosión. E. O. San Bernardo Av. Brasil 88. 2 S

UNA NIÑA CAMA AFUERA, MENsual, Covadonga 17.

OFICINA EMPLEOS, BRASIL 22; necesito modistas, cocineras, comedor, mucha servidumbre.

SE NECESITAN PINTORES DE carruajes. Arturo Prat 1840. S-2

LUSTRADOR NECESITO. SAN Francisco 604.

PINTORES NECESITO. SANTO DOmingo 2225.

NECESITO UNA NIÑA PELUQUEría. Prat 1104. S-2

NECESITO EMPLEADA PARA atender negocio. Arturo Prat 1112.

EMPLEADA TODO SERVICIO SE necesita. Delicias 4308.

NECESITO REPARTIDOR DE dulces y dulcero. Libertad esquina de Romero.

PINTORES DE LETRAS Y BROcha, competentes, necesito. Compañía 3151. 1—S.

N.o 1,054	RESPUESTAS A NUESTROS LECTORES	Stbre. 1.o 1925

LAS PERSONAS, CUYAS CONSULTAS NO APAREZCAN RESUELTAS EN EL DIARIO, SERAN ATENDIDAS PERSONALMENTE POR EL REDACTOR DE LA SECCION LOS DIAS LUNES, MIERCOLES Y VIERNES, DE 5 A 5 1|2 DE LA TARDE.

COLOR ISABEL

Chabela. — Santiago. — ¿Cuál es el color Isabel?

Se le llama así al color amarillo claro que participa, como se dice en Trevoux, del blanco, del amarillo y del color carne. Se emplea principalmente al hablar del pelo de un caballo, y así se dice: un caballo Isabel o sencillamente un Isabel.

Este color tiene, según versiones, por origen una camisa de la archiduquesa Isabel de Austria, hija del rey de España Felipe II y de Isabel de Francia, y data del sitio de Ostende, que duró, como se sabe, tres años, tres meses y tres días. La archiduquesa que acompañó a su esposo Alberto en sus guerras contra los holandeses, fué testigo del sitio famoso. Viendo los esfuerzos infructuosos de los sitiadores, hizo el voto de no mudarse de camisa hasta que hubiera sido tomado Ostende. Los sitiados resistieron tres meses; mas, antes de entregar a Alberto aquel montón de cenizas que debía costar más de cien mil hombres, y dieron tiempo, por lo tanto, para que la camisa real tomase. . . el color de Isabel. Esta clase de amarillo no tardó en ponerse de moda, y se llevó con gran entusiasmo el color de la camisa que amarilleó en aquellas heróicas circunstancias.

PATRONATO NACIONAL DE LA INFANCIA.—Las señoras del Patronato hacen sacrificios para salvar a los niños. Dadles los medios para conseguirlo.

DERECHOS HEREDITARIOS

Emeterio. — Puerto Montt.

Recientemente ha fallecido una de mis tías, casada y sin hijos. El marido se ha adueñado de todos sus bienes, a pesar de que tales bienes los heredó mi tía de sus padres, es decir, de mis abuelos. Con este motivo, lo molesto para que se sirva indicarme si nosotros, sobrinos legítimos de la difunta, tenemos derecho a alguna parte de su herencia.

Si la difunta dispuso de sus bienes por acto testamentario, no tienen ustedes más derecho que los que en ese testamento se consignen. Si la sucesión es abintestato, la herencia se dividirá en dos partes iguales: una para el cónyuge sobreviviente y otra para los hermanos legítimos de la difunta, personalmente, si están vivos o representados por sus hijos legítimos (ustedes en el caso propuesto), si dichos hermanos han fallecido con anterioridad.

CRESO

Interesado. — Santiago.

Le ruego al señor Redactor resolverme las siguientes preguntas:

1.o ¿En qué año empezó su reinado el rey Creso?

2.o ¿Cómo adquirió las inmensas riquezas que se le atribuyen?

3.o ¿Es cierto que murió en la pobreza más lamentable?

Este último rey de Lydia sucedió en el trono a su padre Aliastes el año 654, antes de Jesucristo. Se ha discutido mucho por los historiadores el número de pueblos que sometió a su poder, sin embargo, convienen en que Creso aumentó considerablemente sus heredades y dominios en guerras felices y humanas.

Las inmensas riquezas que la fama le asigna, cree Heródoto que pudieron ser el fruto de ciertas minas inmediatas al río Pactolo, cuyas aguas arrastraban arenas de oro, según la fábula. Después de sus conquistas militares y de los tesoros que acumuló, este legendario monarca, se condujo como el más liberal y magnífico de su tiempo, atrayendo a su corte a los sabios de todos los países, deseoso de aprovecharse de sus conocimientos, y de recrear su espíritu nada ofuscado con las mercedes que los dioses le otorgaban.

De Solón quedóse admirado, cuando luego de mostrarle las preciosidades de su morada y de preguntarle si conocía otro hombre más feliz, contestó el ateniense: "¡Muchos!" Tendrán mayor caudal, interrogó amostazado el soberano. No, menos; pero son más dichosos. Y se extendió en oportunas consideraciones encaminadas a persuadirle de que varón alguno antes de su muerte, puede sin riesgo vanagloriarse de su ventura.

Y ciertamente que la fortuna se manifestó más tarde muy adversa con Creso, pues perdió al heredero del trono en una cacería, y fué despojado de la corona y hecho prisionero en la renombrada batalla de Timbrea; libertándole de la hoguera el nombre de Solón, que fervorosamente pronunciara en tan terribles momentos, recordando sus sabias máximas. A contar de tal desastre, este rey que tiempos atrás enriqueciera con sus presentes los templos de toda la Grecia, vióse obligado a vivir de la generosidad del vencedor Ciro.

ZENON

VISITE Ud.

la Exposición de Sombreros de Paja de la Fábrica Nacional de Gorras y Sombreros, Delicias N.o 2636 frente a Libertad.

Sucursales SOMBRERERIAS ROSENBLITT:

Puente N.o 616, Delicias N.o 2818, San Diego 1140, San Diego 2007.

NAHUM ROSENBLITT

400 Trabajadores

PARA LAS OFICINAS SALITRERAS DE ANTOFAGASTA, SE NECESITAN

Para mayores datos, los interesados pueden dirigirse a los siguientes puntos: **OFICINA DE INSCRIPCION**, calle Picarte N.o 150; Kiosco Plazuela Argentina frente Estación Alameda; Puente Bandera frente Estación Mapocho; Las inscripciones se cierran el Miércoles 2, a las 4 P. M. La salida de Santiago será el Viernes 4 de Setiembre, siempre que el tiempo lo permita y no haya postergación en la salida de vapores.

NECESITO EMPLEADA JOVEN 60 pesos. Domeyko 2284. 2—S.

ALBAÑIL NECESITO URGENTE. Camilo Henríquez 579.

NECESITO BUEN VIOLINISTA Y copero. Eyzaguirre 1147.

OFICIALES PINTORES NECESITO. Garage Inglés. E. Eichin. Romero 2590.

CUAJADORES ARA HELADOS se necesitan. San Francisco 256.

EMPLEADAS CIGARRERIA, NIÑERAS de comedor, cocineras, piezas mozos, todo servicio, niñas, necesita Arturo Prat 16.

NECESITO NIÑERA. MAPOCHO 884.

MAESTRO CERRAJERO NECESITO. Mapocho 3155.

3 BARNIZADORES NECESITO Delicias 721.

SE NECESITA PORTERO CON recomendación de casa particular, puertas adentro. Huérfanos 1388. De 1 a 5. 2—S

NIÑA PARA EL BETUN QUE CONOZCA trabajo escarpín, necesita. Chacabuco 518. 2-S

EMPLEADA DE LA MANO NECESITO sepa servir, recomendada, tres personas. $ 60. Carrera 224.

JOVEN DE 14 A 16 AÑOS, DECENTE, puertas adentro, se necesita. Alameda 485.

NECESITO AMA PARA CRIAR guagua en su casa. García Reyes 869. 3-S

NIÑA PARA TODO SERVICIO CON recomendación necesito. Carmen 841. 3-S

RONDIN NOCTURNO, NECESITASE con buenos informes y certificados. Dirigirse de 9 a 12, a Soc. Fca. Nacional de Vidrios. San Diego N.o 2197.

PORTERO CON BUENAS RECOMENDACIONES se necesita en Providencia 2046. Tratar de dos a cuatro. S-3

SE NECESITA UN BARNIZADOR, Av. Matta 916.

CORTADOR 4 AÑOS PRACTICA puedo regentar carnicería grande, poseo sólidos conocimientos de contabilidad, seguridad en los cálculos. — Ofrécese: exijo poco sueldo. Dirigirse: Manuel Q. Huérfanos 1823. 2-S.

EMPLEADA CUIDADO NIÑOS Y comedor aseada, recomendada necesito. $ 50. Avenida Macul 2005.

CHICA PARA CUIDADO DE NIÑOS necesito. Esmeralda 760.

NECESITO NIÑA PARA EL SERVICIO de la mano con recomendaciones. Estado 261. 2-S

NECESITO EMPLEADA RECOMENDADA para las piezas. San Diego 448. 2-S.

DULCERIA NECESITA NIÑA PARA ayudar, sueldo: 50 pesos, pieza y comida. Recoleta 424.

NECESITO NIÑA MANO. — ARTESANO 999.

JOVEN RECOMENDADO PARA REPARTIR mercaderías necesito. Delicias 2180.

PINTOR Y ALBAÑIL NECESITO. Dirigirse de 8 a 9 y de 12 a 1 1|2. —H. B., Ejército 467.

NECESITO UNA NIÑA PARA LAS piezas y un matrimonio; él para portero, ella ayudante cocina. San Diego 413. 2—S.

TRASPORTADOR Y MAQUINISTA litográfico competente; buen sueldo necesita La Ilustración. Santo Domingo 863. 2—S

PINTORES COMPETENTES NECESITO Av. Subercaseaux 1120 Quinta San Cristóbal. 2—S

36.—Pensión en familia

EN CASA DE FAMILIA SE DA pensión. Rosas 1570. 10-S

BUENA PENSION, PIEZA BALCÓN, con o sin muebles. Pedregal 33. 1.o S.

ARRIENDO PIEZA AMOBLADA, pensión, casa francesa. Santo Domingo 1283. S—1

FAMILIA HONORABLE, ARRIENDA pieza con espléndida pensión. Sta. Rosa 60. 1.o -S

PIEZA PENSION CASA FAMILIA. Cochrane 176. 2—S.

A MATRIMONIOS O PASAJEROS provincia arriendo piezas con pensión. Casa Residencia. Villavicencio 360. S—2

PIEZA, PENSION CASA FAMILIA. Cochrane 176. S-2

ESPLENDIDO SALON, DOS BALCONES, casa honorable se arrienda con pensión a matrimonios solos, o señoritas empleadas. Chiloé 1786. S-3

CASA FAMILIA ARRIENDA CON pensión espléndido salón calle, a matrimonio honorable. Irarrázaval 116. S-3

FAMILIA HONORABLE ARRIENDAN lindas piezas o departamentos. San Isidro 746. 6-S.

SEÑORA EXTRANJERA OFRECE espléndidas piezas amobladas con pensión. Lira 360. 3—S

LINDAS PIEZAS CON PENSION casa honorable, precio módico. Nataniel 180. 2—S

PIEZA AMOBLADA PENSION EN casa honorable toda comodidad Santa Elena 967. 2—S

FAMILIA RESPETO, PIEZA AMOBLADA calle, pensión, Maestranza 154. S

EXCELENTES PIEZAS CON [illegible] pensión, casa familia ofrécese. San Pablo 1949.

ARRIENDO PIEZA CALLE, BUENA pensión. Santo Domingo 2406. 5—S.

37.—Permutas en general

CHACRITA LIMACHE, RIEGO, valor 40,000 pesos, permuto por propiedad ésta. Casilla 3965 1.o S

REMATE DE PRENDAS DE PLAZO VENCIDO

Hoy Marecs 1.o de Setiembre, a las 9 1|2 A. M., el martillero señor Araya rematará en la **Casa de Préstamos EL GLOBO, calle San Diego 580** las prendas no rescatadas y comprendidas entre los números 41,138 a 42,269.

Hay: amoblados, ternos, maletas, cuero, cortes casimir, manteles, joyas, etc.

Hoy Martes 1.o de Setiembre, a las 10 1|2 A. M., el martillero señor Eyzaguirre rematará en la **Casa de Préstamos LA SAN MIGUEL, calle San Diego N.o 2118**, las prendas no rescatadas y comprendidas entre los números 45,236 a 45,648 y 64,342 a 65,408.

Hay: ternos, calzado, amoblados, catres, colchones, maletas de cuero, etc.

Hoy Martes 1.o de Setiembre, a las 2 P. M., el martillero señor Lois rematará en la **Casa de Préstamos LA GRAN VIA, calle San Pablo N.o 3099**, las prendas no rescatadas y comprendidas entre los números 43,260 a 45,327 y 42,725 a 45,931.

Hay: ternos, manteles, alhajas, muebles, máquinas coser, plaquées, ponchos, etc.

Hoy Martes 1.o de Setiembre, a las 4 P. M., el martillero señor Goycolea rematará en la **Casa de Préstamos LA SANTA JUANA, calle San Borja N.o 171**, las prendas no rescatadas y comprendidas entre los números 95,502 a 98,949.

Hay: cortinas, ternos, calzado, ponchos, muebles, catres, poyas, etc.

Hoy Martes 1.o de Setiembre, a las 9.30 A. M., el martillero señor Lois, rematará en la **Casa de Préstamos LA SAN PABLO, calle San Pablo N.o 3202**, las prendas no rescatadas y comprendidas entre los números 33,859 a 37,467.

Hay: Ternos, calzado, rebozos, ponchos, muebles, cortinas, manteles, joyas, etc.

El Miércoles 2 de Setiembre, a las 10.30 A. M., el martillero señor Eyzaguirre, rematará en la **Casa de Préstamos EL NUEVO TIGRE, calle San Pablo 2045**, las prendas no rescatadas y comprendidas entre los números 67,755 a 68,864 y 916 a 2,858.

Hay: Sillas de montar, máquinas de coser, muebles, cortes de casimir, ternos, joyas, etc.

El Miércoles 2 de Setiembre, a las 2 P. M., el martillero señor Goycolea, rematará en la **Casa de Préstamos LA VALPARAISO, calle Maestranza N.o 392**, las prendas **no** rescatadas y comprendidas entre los números 46,57 a 47,625 y 66,436 a 68,831.

Hay: Cortinas, ternos, calzado, manteles, catres, muebles, ponchos, joyas, etc.

El Miércoles 2 de Setiembre, a las 4 P. M., el martillero señor Araya, rematará en la **Casa de Préstamos LA SULTANA, calle San Diego número 2080**, las prendas no rescatadas y comprendidas entre los números 7,698 a 9,641.

Hay: Ternos, muebles, plaquées, maletas de cuero, sillas de montar, joyas, ponchos, etc.

Las prendas estarán a la vista desde dos horas antes del remate. PAGO AL CONTADO.

EL INSPECTOR.

REMATE DEL MENAJE DE CASA

DE DON ADOLFO SALAS M.

QUE FIJO SU RESIDENCIA EN VALPARAISO

Mañana Miércoles de 10 a 12 y de 1½ adelante

AHUMADA 129

— HAY: —

SALON.—Rico piano Bluthner en perfecto estado, amoblado Luis XV de nogal francés tallado, mesa centro del estilo y cortinajes seda del mismo tono, espejo con consola dorada, vitrina idem., biombo con espejo, esquineros y sillas doradas de fantasía, juego jarrones chinos, figura bronce con espejo, mesita caoba, cojines de seda, cuadros al óleo, lámpara de Baccarat, **alfombra persa legítima gran tamaño**, floreros, **cruz de brillantes y zafiros** montados en platino.

SALA.—Buen piano vertical tres pedales clavijero bronce, amoblado fino de nogal francés con talla, mesa centro, vitrina fina con marquetería y mármol rosa, espejo trumeaux con consola y mármol, **brasero de bronce con tapa**, jarrón japonés, idem. de plaqué, **pianola con música**, espejo antiguo marco colonial, cuadros, lámpara eléctrica colgar, alfombra rosada Axmister, cortina, etc.

ESCRITORIO.—Amoblado de nogal tapiz marroquí, escritorio de cortina roble americano cubierta movible tamaño grande, par estantes para libros y escritorio Ministro de nogal, libros, máquina de escribir, tintero, papelero, figura bronce, mesa de lectura con cajones en roble, cuadros, alfombra, lámpara, **anteojos Zeiss** de carreras, sillón de tornillo de roble americano, **caja de fondo** importada, tintero y papelero bronce, cortinaje de felpa, etc.

COMEDOR.—Amoblado roble americano importado **de aparador** trinche y vitrina con espejos interiores, mesa redonda de correderas, sillón de balance y seis sillas roble importadas, mesa id. de té ovalada, columnas roble, **amoblado de asiento de roble americano**, carpeta de felpa de seda, manteles y servilletas hilo, servicio de mesa de porcelana para 18 personas, cuchillería plateada completa, servicio té de plaqué, lindo centro mesa plaqué cristal, licorera Baccarat y roble americano con llave, cristalería, botellas rojas cristal Baccarat, copas para Rhin cristal, id. talladas, jarros plaqué para agua, fruteros, mantequilleras, paneras, canastillos, sardineras, alcuzas, portacubiertos, licorera, plaqué cristal, piezas cristal para frutas cuadros, lámpara de madera, alfombra verde, etc.

HALL.—Lindo amoblado jacarandá tapiz felpa listado, de sofá, seis sillas, poltrona y sillón, mesa de juego de caoba, sofáes Imperio de caoba, ocho sillitas importadas finas, **doce sillas caoba iguales** con cojinetes seda, **ocho sillas Imperio iguales de caoba**, mesita ovalada de caoba, estante con vitrina de caoba, chiffonier jacarandá antiguo con espejo, mesa escritorio, pedestal mayólica y otro, **lindas plantas, camelias**, cuadros, paragüero caoba y enjuncado, par vitrinas talladas cristales biselados, reloj mármol negro, jarrones bronce y de plaqué, apliques de bronce, faroles coloniales, lámpara plato, plafonier, **gran alfombra Wilton fondo negro**, id. de escalera, **Victrola Victor** y discos, etc.

DORMITORIOS.—Amoblado roble y americano tres cuerpos, id. de uno y dos cuerpos Luis XVI y estilo inglés, guarda-ropa raíz caoba y otros, cómoda caoba, catre pabellón bronce, **parejas catres**, bronce y al laqué con bronce, diversos otros catres, colchones de lana y crin, sobrecamas seda, servicios lavatorio de plaqué y porcelana, amoblados asiento, chaisselonge, etc.

BAÑO.—Tina enlozada, lavatorio desagüe de columna y mural, calentador, bidet con llaves, califont, etc.

COCINA Y VARIOS.—Cocina económica importada y a gas, ollas cacerolas, estante para ollas, escalas de tijeras, amoblado comedor de aparador, trinche, 12 sillas, mesa correderas estilo inglés, mesa redonda ovalada, mesas de servicio, escritorios medio Ministro, etc.

A LA VISTA HOY MARTES DESDE LAS 10 1|2, MIERCOLES A LAS 9.

E. ROBUSTIANO VERA.

VENDO PERMUTO LINDA CASA. Central, en calle Santa Rosa Núm. 217; grandes facilidades pago, deuda Banco Hipotecario; buena renta, poco al contado, dueño. Llaves: Santa Rosa 1177. Teléfono 193 Matadero. 1.o—S

CAMBIO AUTO FORD SPORT por motor eléctrico 10 HP. alterno Dirigirse: San Bernardo, Pérez 376. 3—S

38.—Préstamos e hipotecas

DISPONGO DE MUCHA PLATA para colocar en primera y segunda hipoteca, también presto sobre mercaderías, automóviles, muebles, joyas u objetos de valor, compro derechos a los herederos. Escribir: I. R. Casilla Correo 961. Set-2

$ 200,000 LISTOS PARA HIPOTECAS. Adriazola, Morandé 235. 1.o—Set.

DINERO AL MAS BAJO INTERES, facilito sobre hipotecas. Julio Pellssier. Morandé 283. S-1.o

DINERO PRESTO SOBRE OBJETOS de valor, desde $ 500 para arriba, por mensualidades. Dirigirse casilla 3506. 3 S

40.—Profesionales

ZURCIDOS INVISIBLES, NOTABLE zurcidor japonés. Especialista único, especialidad en viraduras trasformaciones. Son perfectas. San Diego 228. Teléfono 667. Oct.

JUICIOS CRIMINALES, CIVILES posesiones efectivas, cobranzas, divorcios, nulidades de matrimonios etc., atiende diariamente el abogado Jaramillo Arteaga, anticipando fondos según convenio. — Consultas Huérfanos 1223, oficina 7. Set. 1

CONTRATISTA: CHACABUCO 662 Reparaciones edificios, pinturas, blanqueos, mosaicos, asfaltos, alcantarillados, salas de baños W. C. patentes. Recabal. 2—S

ZURCIDO INVISIBLE, VIRADURAS terno, transformaciones, hechuras desde 90. Merced 776. S-2

41.—Prendas de vestir

VENDO LINDOS TRAJES, SEÑORITAS, poco uso. Mapocho 2524. 1.o—S

ROPERIA LA CANTABRICA, LIQUIDA mil ternos rezagados de sastrería, y usados de todas medidas, inmenso surtido en ropa hecha, zapatería, camisería, sombrerería, facilidades de pago. Visítela: Esmeralda 863, al llegar a 21 de Mayo. N. O.

ESTUDIANTES, EMPLEADOS, vendo regalado, smocking y chaqué. — Tratar: Molina 20. 3-S.

TERNO HOMBRE CUERPO CORRIENTE, vendo. Libertad 32.

VENDESE DE OCASION FRAC flamante. San Diego 219. S-3

42.—Personas buscadas

PEDRO P. TORO DESEA SABER residencia de sus sobrinos Neftalí A. y Lea Herminia Toro. Hospital San Vicente, Sala San Gregorio, Cama 25. S—2

CLAUDINA v. DE DAGUENOT. SE ruega dar noticias que esta señora residente en París para asunto que le conviene. J. Puelma, Casilla N.o 1147. S—3

SEÑOR FILADELFO ESCUDERO se le necesita asunto que le interesa oficina Aravena. Huérfanos 1059. 2 —S.

NECESITASE AL Sr. FELIX SEPÚLVEDA Martínez, para asuntos que le interesan, en Hotel Martínez, Meiggs 8. Juan Guerrero.

43.—Profesionales. (Pedidos y ofrecidos)

FARMACEUTICO SE NECESITA. Prefiérese mujer. Dirigirse: Antofagasta, Latorre 987. Boticas Reuter. 5-S

FARMACEUTICO NECESITO, BOTICA Belga, San Diego 591.

44.—Remates

REMATE: HOY 2 TARDE, ALMACÉN y menaje Víctor Manuel 1466, casi esquina León Prado. Azúcar, arroz, yerba, cominos, pimienta, cajones galletas, fideos, jabón, velas, fósforos, conservas nacionales, extranjeras, duraznos, sardinas, tomates, arvejitas, leña, carbón, sacos, planchas zinc, frascos, muestrarios, escritorio, mesas, sillas, peinadores, vidrieras, espejos, cocinas, cuadros. Romana 500 kilos, balanzas, pesos, estanterías, molinillo número 7, mostrador. — **Castillo.** —Ordenes: Huemul 1659.

REMATE DEL MENAJE DE CASA

del señor Alberto Sanfuentes Echenique

14-Viña del Mar-14

Mañana Miércoles a las 2 P. M.

—:— HAY: —:—

SALON.— Amoblado enjuncado dorado estilo Luis XVI con cojinetes de seda compuesto de: sofá, 2 sillones y 4 sillas: **mesa de centro y vitrina de caoba con bronces, estilo Luis XVI, 2 jarrones y lámpara de porcelana de Sevres**, columnas de mármol, lámpara de mármol de sobre mesa, porcelanas de Saxe, cristales de Bohemia, cortinajes de punto, espejo marco dorado, cuadros al óleo, lámpara de cristales, alfombra de una pieza etc.

COMEDOR.— Amoblado estilo americano compuesto de: aparador bajo con espejo, vitrina, trinche, mesa redonda y 6 sillas, servicios de loza inglesa y de cristales, piezas de centro, ponchera de cristal, paneras, cubiertos, y diversos útiles, mantel de hilo bordado con servilletas, **2 platos de colgar, grandes, chinos**, lámpara de pantalla, etc.

HALL.— Lindo amoblado confortable tapizado en brocato rojo, compuesto de: sofá y 2 banquetas, 8 sillas talladas con brocato, maso ovalada de alas, **victrola de pie con discos escogidos**, escritorio de roble, jit de repos, banco tallado estilo colonial, alfombras y telas indias, cortinajes, zahumadores, piezas de bronce, cuadros, lámpara con faroles, linoleum, etc.

DORMITORIOS.— Lindo amoblado de marquetería con bronces estilo Luis XVI compuesto de ropero de 3 cuerpos, mesa toilette, chiffonier y 2 veladores; catre de bronce ancho con colchón, **2 catres de bronce iguales**, guarda-ropas de 3 cuerpos con espejo, roperos y peinadores estilo americano, amoblado de asiento, tapiz de seda, mueble de toilette de bronce, cuadros, adornos, lámparas eléctricas, alfombras, etc.

VARIOS.— Tina enlozada, cocina económica, útiles de cocina, alfombra de escalera, etc. etc.

A la vista hoy, de 2 a 6 P. M.

JORGE Y VICTOR EYZAGUIRRE H.

MARTILLEROS DE HACIENDA.

REMATE

EL 4 DE SETIEMBRE, A LAS 3 P. M.

se rematará en el 2.o Juzgado de Letras en lo Civil de Santiago, la propiedad N.o 266 a 270 de la calle de San Diego de esta ciudad.

MINIMUM $ 155.000

pagaderos reconociendo dos deudas hipotecarias a la Caja de Crédito Hipotecario y el saldo, mitad al contado, mitad a seis meses plazo, con el interés del 8 por ciento anual.

Más datos: secretaría del 2.o Juzgado, expediente Oscar Cormatches, autorización para enajenar; y en el estudio del abogado don Luis A. Salinas Martínez, Almirante Barroso 66.

FERIA EDUARDO RODRIGUEZ & CIA.

EXPOSICION ESQUINA DE ANTOFAGASTA

Feria HOY Martes 1.o de Setiembre

a la 1 P. M. en punto, remataremos

LLEGADOS DE LINDEROS.—40 vacas muy mestizas, algunas holandesas delgadas, especiales para engorda: 12 bueyes de trabajo en buen estado.

LLEGADOS DE MELIPILLA, CURICO, RANCAGUA Y TALAGANTE.—Vacas, bueyes, novillos y vaquillas para engorda, de muy buena clase.

GANADO GORDO PARA MATADERO. LLEGADO DE OSORNO, MULCHEN, FREIRE, LANCO, RIO NEGRO, ETC.—250 vacunos entre vacas, bueyes y novillos; lechones gordos.

DE OTRAS PROCEDENCIAS.—Caballares de arado, silla y tiro; vacas paridas de ternero chico; chanchos gordos para Matadero; una Pareja de Caballos mulatos cocheros.

NOTA: LAS GONDOLAS HUERFANOS N.o 21, LLEGAN HASTA NUESTRA FERIA

REMATE

EL 7 DE SETIEMBRE PROXIMO, A LAS 4 P. M.

en el estudio del árbitro, don Carlos Toro Paeza, Compañía N.o 1325, se rematará la propiedad de la Comunidad Araya, ubicada en

CALLE MOLINA N.os 540, 546 y 552

por el mínimum de $ 50,000 pagaderos la mitad al contado y mitad a tres meses plazo, con 9 por ciento de interés. Esta propiedad produce actualmente $ 800 mensuales. Bases y antecedentes en el estudio del árbitro.—Altamirano, actuario.

Ventajoso Remate

El 4 del presente se rematará ante el Juez Compromisario de la Sucesión de doña Jesús Peña de Garcés, don Enrique Burgos Varas y en su estudio, Agustinas 1148, la propiedad de renta signada con los N.os 342 a 344 de la calle Monjitas de esta ciudad dicho predio consta de tres pisos independientes y está inmediato al Parque Forestal.

MINIMUM REBAJADO POR TERCERA VEZ: $ 130,000,

pagaderos con sólo una tercera parte al contado.

El mismo día y a continuación se rematarán unas cocheras ubicadas en la calle Río de Janeiro N.o 244, por los dos tercios de su tasación o sea

La suma de diez mil pesos al contado.

Las propiedades pueden visitarse diariamente de 2 a 4. ANTECEDENTES EN EL ESTUDIO INDICADO.

45.— Rodados, accesorios y caballos. (Compra y venta)

VENDO EN $ 80 CARRETONCITO heladero, máquina reladera grande, 200 pesos; romana de 500 kilos y botes heladeros. Castro 528. 3-S

VICTORIA NUEVA, ELEGANTE. Vendo. Recoleta 564. 1.o—S.

VICTORIA FLAMANTE VENDO barato. Avenida España 47. 2—S.

VENDO CARRETONCITO DE MANO, nuevo. Vicuña Mackenna 256. S-1

CARRETELA CON APEROS EN buen estado y yegua nueva, se realiza. Pedro Valdivia 805. Vale 1,200 pesos, único precio.

CARROCERIA SPORT CON PARABRISA y capota flamantes, vendo, ocasión. Manuel Thompson 3444. 2S

BICICLETA PARA SEÑORITA, 2 monturas inglesas y gramófono Columbia, realizo. Delicias 2180.

OJO. CAMION DE CARGA SE ofrece para fletes mudanzas, tanto en la capital como para el campo y a casas mayoristas, ofrezco mis servicios. Dirección: Teléfono Inglés 90, Palma Palma. Por carta Guanaco 2401, R. Bastías. 2—S

UNA CARRETELA FLAMANTE aperada con resorte de 4 paquetes. Tratar: José M. Infante 885. 3—S

FIRME BUENA CARRETELA ESPECIAL vinera de ocasión. Copiapó 1085. 3 —S

VENDO RUEDAS, EJE, RESORTE y mazas de carretela chica. Rogelio Ugarte 1446.

VENDO CARRETON DE MANO. — Libertad 1110. 1—S.

APEROS PARA CARRETON VENDO en Avenida Silva 201.

47.— Servicios y cosas útiles para familias

SALON DE PEINADOS. ONDULACIÓN Marcel $ 2.50. Arturo Prat 136. 18 St.

SE PEINA SEÑORITA ONDULACIÓN Marcel. Avenida Matta 807. S—1.o

RICOS TRAJES IMPORTADOS, abrigos seda, poquísimo uso, vendo Riquelme 630. 3 S

TINTORERIA GENERAL BUSTAMANTE 792. Trabajos baratísimos. 2—S

SOMBREROS MELENA Y MOÑO confecciono. Agustinas 1060. Salón 8. 3-S

52.—Socios capitalistas e industriales. (Pedidos y ofrecidos)

NECESITO PERSONA DISPONGA dos mil pesos, instalar fábrica artículos venta asegurada. Proponente es técnico fábrica trabajando, garantízole mil mensuales utilidad, seriedad, no contesto escrito. Arminius. Correo.

VIUDA SOLA CON $ 500, PARA SOCIA de negocio, cigarrería y frutería. Delicias 53. 2-S.

¡¡SOCIO NECESITO!! LECHERIA, comisiones. Casilla 3893.

CASANOVA Hnos.

REMATE

DEL MOBILIARIO Y MENAJE COMPLETO DE LA SEÑORA

CARMELA C. DE RODRIGUEZ

(POR AUSENTARSE DE SANTIAGO)

Hoy Martes 1.o de Setiembre, a las 2.30 P.

EN COMPAÑIA N.o 3030, esquina de MAIPU

— HAY: —

SALON.—Amoblado de nogal Luis XV tapiz seda gris, compuesto sofá, dos sillones y seis sillas; linda vitrina bombé Luis XV de no francés pintada importada; trumeaux Luis XV dorado, alfombra tri cortado de una pieza; cuadros al óleo de autores españoles y france lámparas de pie, cortinajes de seda, bomboneras, alhajeros, cofrecito marfil chino, etc.

ESCRITORIO.—Amoblado de lingue tapiz pergamoid, dos mesitas juego plegables, gran piso de piel de 17 zorros, lámparas, Victrola Pat con discos, cuadros, etc.

HALL.—Amoblado americano tapiz seda verde, compuesto de sofá, sillones, balanza y mesa de centro, mesita de laca japonesa; jardinera de mimbre con plantas, alfombra de centro, columnas y estatuitas mármol, cuadros japoneses, cortinajes, etc.

DORMITORIO 1.o.—Amoblado colonial tallado, compuesto de ma quesa, ropero, toilette, velador, dos sillas y una mesita, cuadros an guos, taza y jarro de lavatorio de plaqué, lamas y choapinos indígenas

DORMITORIO 2.o—Amoblado de lingue, compuesto de marquesa, r pero, chiffonier y velaor; lámpara de pie pantalla de seda; cuadros cortinajes, muñeca de porcelana grande articulada, colchones de lana.

COMEDOR.—Lindo amoblado colonial tallado compuesto de apar dor, trinche y vitrina, mesa de jacarandá, 12 sillas de lingue tapizada cuchillería completa (15 docenas y media), fuentes dobles de plaqué, se vicios de té de plaqué, sopera de plaqué, ponchera de id., estuche de se vicio para fruta con cacha de nácar, licorera de madera con 3 frascos cristal, piezas de centro, galleteras, mantequilleras de plaqué, **Estuche de 6 copitas de plata para licor,** cuadros, alfombras, **servicio de porcelan Limoges** para 20 personas, etc., etc.

REPOSTERO, COCINA Y VARIOS.—Utiles completos de reposter damajuanas, botes heladeros, servicios de loza para té, jarros para agu saleritos de cristal y de plaqué, cuchillería Rogers, útiles de aseo, coci económica para 6 personas, mesón y estanterías de cocina, útiles de maletas, boules, plantas finas en macetero, raquets y pelotas de tenni juego completo de croquet, catre de fierro con sommier, máquina Singe de coser, caja con herramientas de carpintero, etc., etc.

A LA VISTA HOY DE 2 A 6 P. M.

Casanova Hnos.

Alfonso Casanova Vicuña
Martillero.

REMATE

DE LAS MAQUINARIAS, VASIJA DE RAULI Y ROBLE AMERICANO; ENVASE, VINOS EMBOTELLADOS Y A GRANEL; CARRETONES, CAMIONES, CABALOS Y CAMION RENAULT, DEL DEPOSITO DE LA

VIÑA ARIZTIA, DE LOS SEÑORES JOSE PIZARRO Y CIA.

40 — General Bustamante — 40

FRENTE A ESTACION DE PIRQUE

HOY MARTES, A LAS 2 P. M.

— HAY —

MAQUINARIA.—Bomba transvasijadora eléctrica con su motor y chorizos, máquinas tapadoras, capsuladoras, llevadoras de 4, 6 y 8 sifones; filtros ZEITZ, AMIANTO, PECALVEL, bombas trasvasijadoras, instalaciones completas de máquinas lavadoras de botellas; llaves de bronce, clapets, uniones, transmisión de acero con poleas de fierro y descansos; motor eléctrico de 5 H. P., etc.

VASIJA.—Pipas, cuarterolas, barriles de raulí y roble americano, fudres de raulí y roble americano de 30, 100, 110 y 500 arrobas; cubas de raulí de 500 arrobas; GRAN CUBA DE 525 ARROBAS con su instalación; damajuanas, chuicos forrados y encanastados; 5,000 docenas botellas vineras blancas y negras en 1|1 y 1|2 botellas, cápsulas, corchos, papel, etc.

VINOS.—Cinco mil botellas vinos tintos y blancos, especiales y reservado en 1|1 y 1|2 botellas; 500 arrobas vino tinto y blanco de CUATRO AÑOS.

CARRETONES.—Cinco carretones de reparto en muy buen estado, un CAMION de 4 ruedas, arneses, etc. UN CAMION RENAULT carrocería de reparto, en perfecto estado, etc.

VARIOS.—Romana de plataforma de 1,000 kilos, útiles de laboratorio, balanzas de precisión, cubetas, fondos, etc., etc.

A LA VISTA DESDE HOY

Nota.—Si hubiere interesados EN UN SOLO LOTE por el depósito, incluyendo maquinarias, vasija, carretones, camiones, útiles, galpones e instalaciones, y derecho al local y contrato de arriendo por el tiempo que falta, se ofrecerá en UN SOLO LOTE con un 40 por ciento de rebaja sobre el valor del inventario, que los interesados podrán consultar al suscrito en mi oficina, Agustinas 865, como asimismo las facilidades de pago.

Si no hubiere interesados en esta forma, se procederá AL DETALLE Y AL MEJOR POSTOR.

VICTOR ARAYA L.,
Martillero de Hacienda.

PAGO AL CONTADO

Vacunas MULFORD

PARA ANIMALES VACUNOS

VACUNA CONTRA EL CARBUNCLO.—Líquida, sencilla y doble, y vacuna en gránulos.

PARA ANIMALES LANARES

VACUNA CONTRA EL CARBUNCLO.—En gránulos.

Antisárnico MULFORD

Contra la Sarna y la Garrapata en los animales lanares y porcinos.

Latas de 3 1|2 litros de concentrado para 400 ovejas. Remisión inmediata por encomienda. Agentes generales:

SOCIEDAD "EL TATTERSALL"

SANTIAGO — CASILLA 835

6—A.

FERIA SANTA ROSA

DE LA SOCIEDAD EL TATTERSALL

SANTA ROSA 2250 —:— ESTACION SAN DIEGO

En la

Feria de Hoy Martes 1.o

se venderán varios lotes de cerdos gordos, entre ellos 40 recibidos de Melipilla.

Sociedad Anónima

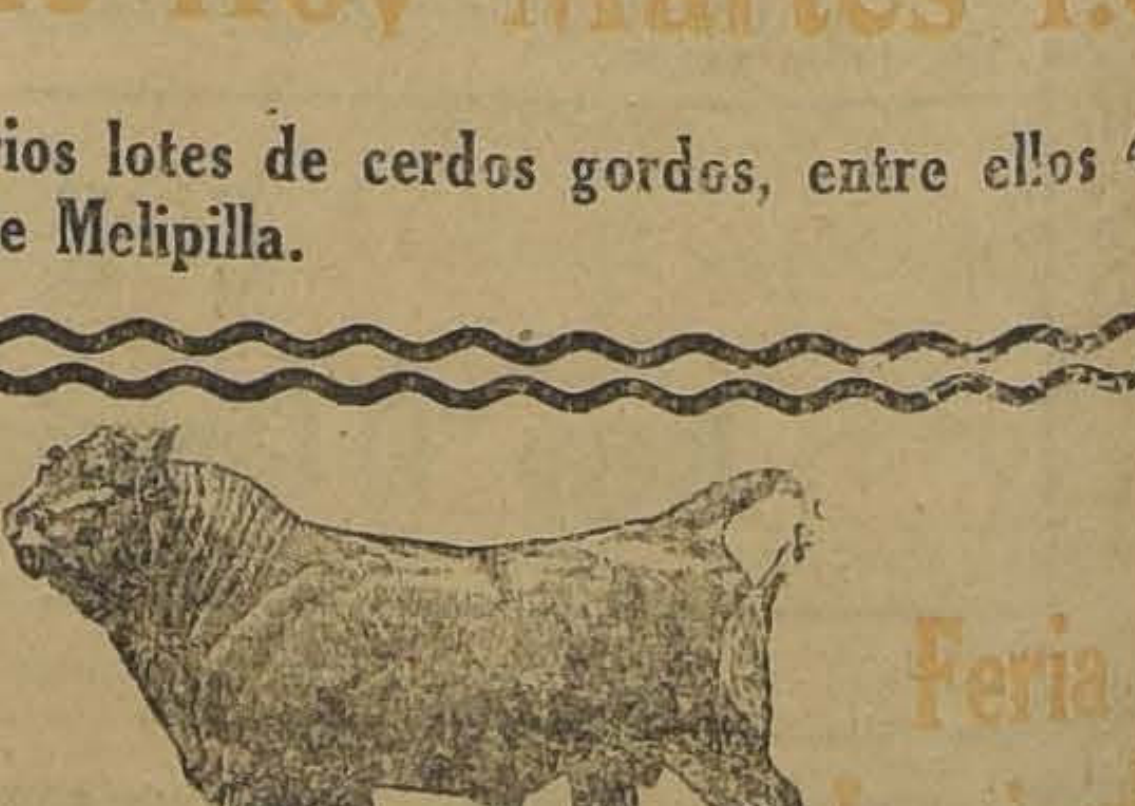

Feria Izquierdo

HOY MARTES 1°

Nuestra Feria funcionará en la forma acostumbrada con diversas partidas de

GANADO GORDO

de varias procedencias.

También tenemos partidas de **CABALLARES BUENA CLASE** de tiro y servicio.

JUAN ANTONIO GONZALEZ EDWARDS.
Gerente.